

Sezioni - scala 1:100

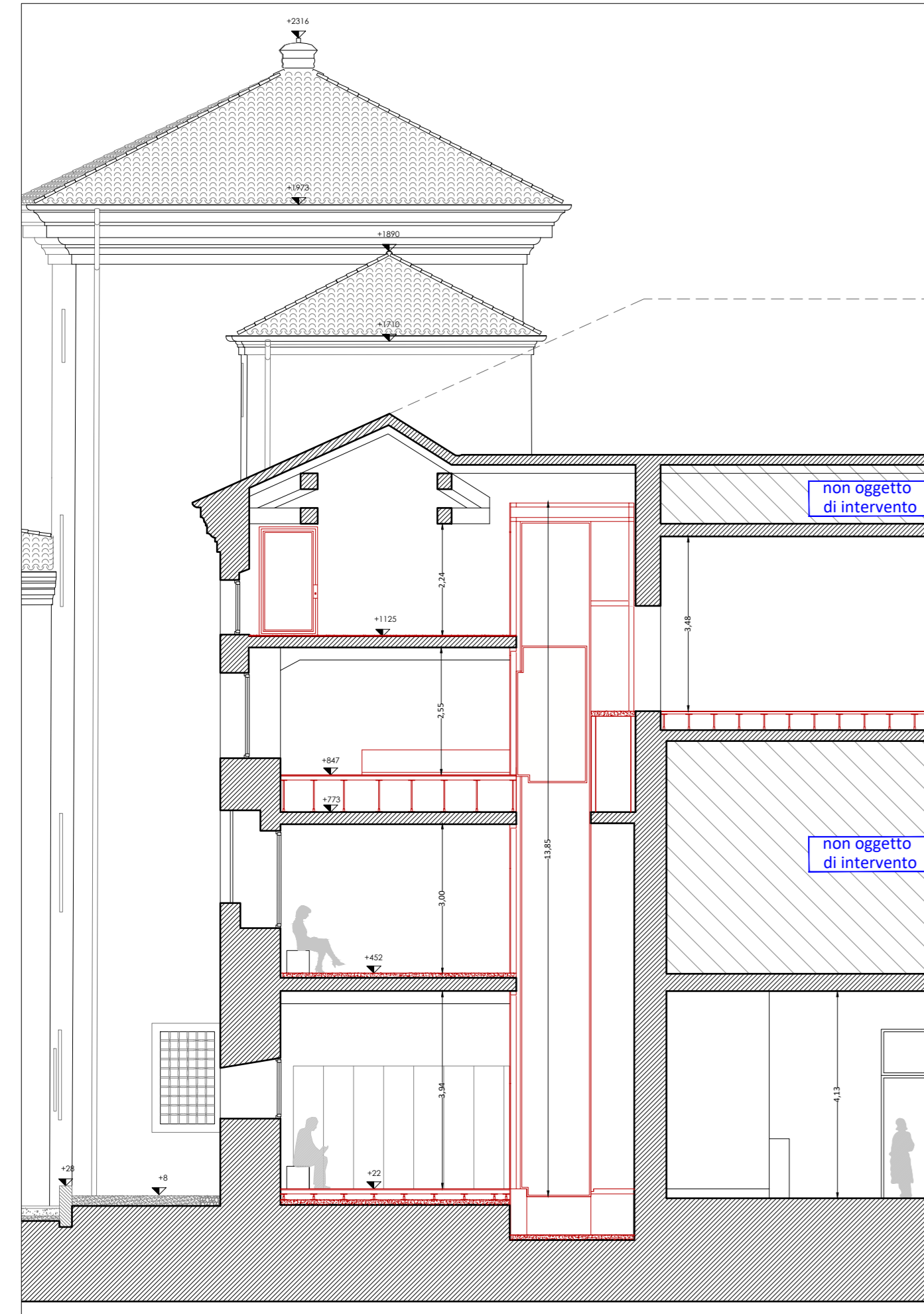

Sezione FF' - scala 1:100

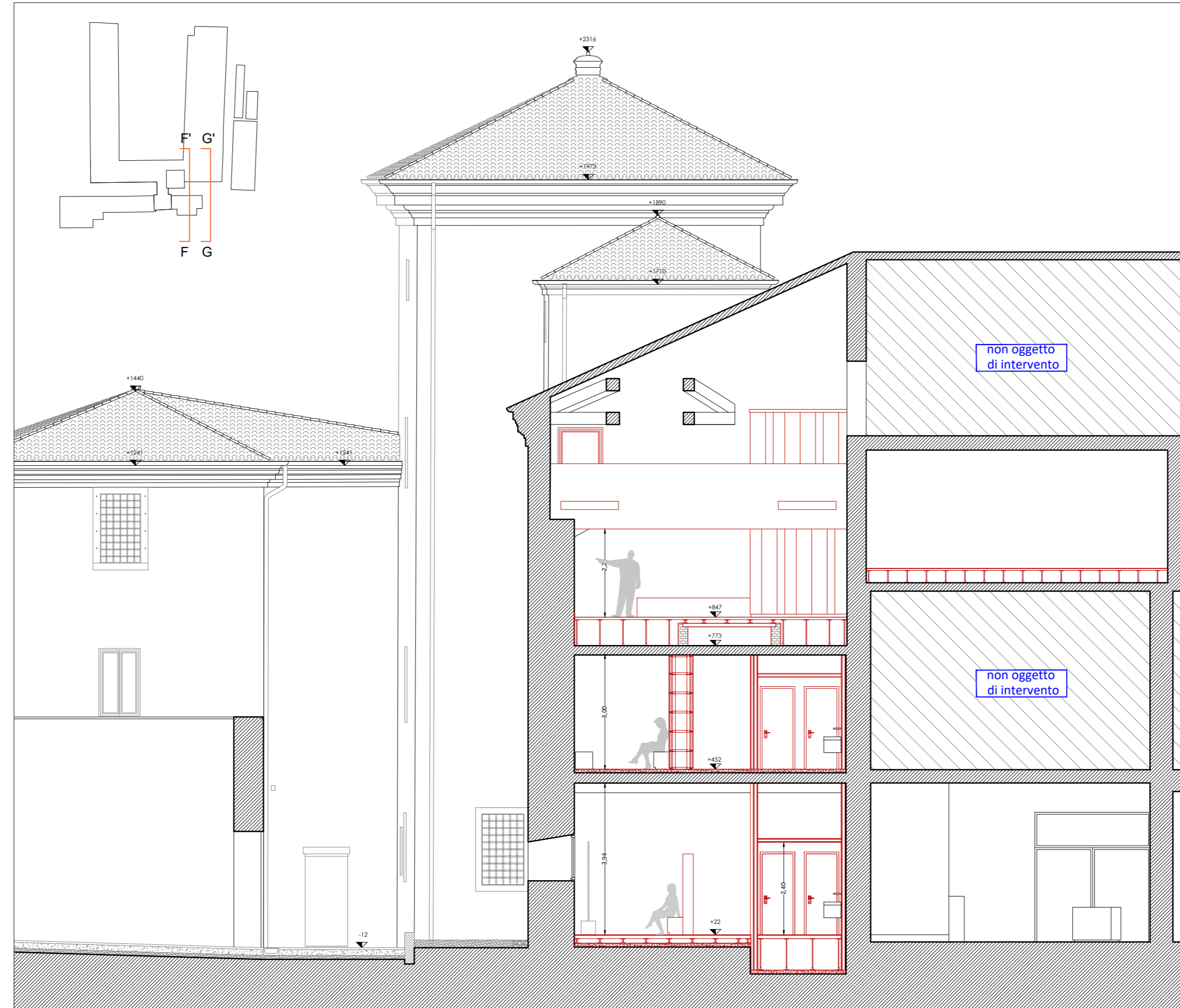

Sezione GG' - scala 1:100



Comune di Padova

Settore Lavori Pubblici
Ufficio Edilizia Monumentale

PROGETTO ESECUTIVO - STRALCIO 1

PADOVA CELESTE PARCO DELLE MURA E DELLE ACQUE
RESTAURO DELL'ALA EST DEL CASTELLO
CARRARESI (LLPP EDP 2021/053)

Progettisti

coordinamento e progettazione generale:
GALEAZZO ARCHITETTI ASSOCIATI
via P. E. Botta n.1 - 35138 Padova - 049 655427
architettogaleazzo@studilogaleazzo.it

progettazione strutturale:
FACCIO ENGINEERING SRL
via Astichello n.18 - 35133 Padova - 049 8647020
posta@faccioengineering.com

progettazione impiantistica:
TFE INGEGNERIA SRL
via Friuli Venezia Giulia n.8 - 30030 Pianiga (VE) - 041 5101542
amministrazione@tfeingegneria.it

coordinamento sicurezza e prevenzione incendi:
ESSETIESSE INGEGNERIA SRL
via P. Bronzetti n.30 - 35138 Padova - 049 8808237
amministrazione.ingegneria@essetiesse.it

Restauratore Beni Culturali:
ADRIANO CINCOTTO
Cannareggio 2588 - 30121 Venezia - 041 2750077
cincottorestauro@gmail.com

Esperto aspetti energetici e ambientali:
ING. MARCO SORANZO
via Tintoretto n.16 - 35030 Selvazzano Dentro (PD) - 348 3109523
ingmsoranzo@gmail.com

Geologo:
DOTT. GEOL. PAOLO CORNALE
Strada di Costabissara n.17 - 36100 Vicenza (VI) - 348 3979406
paolo.cornale55@gmail.com

CUP
H96J20001530008

LLPP EDP 2021/053

N° Progetto
APPR_00
Nome file
OA.17
Data
Novembre 2023

Elaborato

**SEZIONE FF'
SEZIONE GG'**

Scala

1:100

Rup

Domenico Lo Bosco

Capo Settore

Matteo Banfi