

DETTAGLIO A - VANO 00.02 - Pianta - scala 1:20

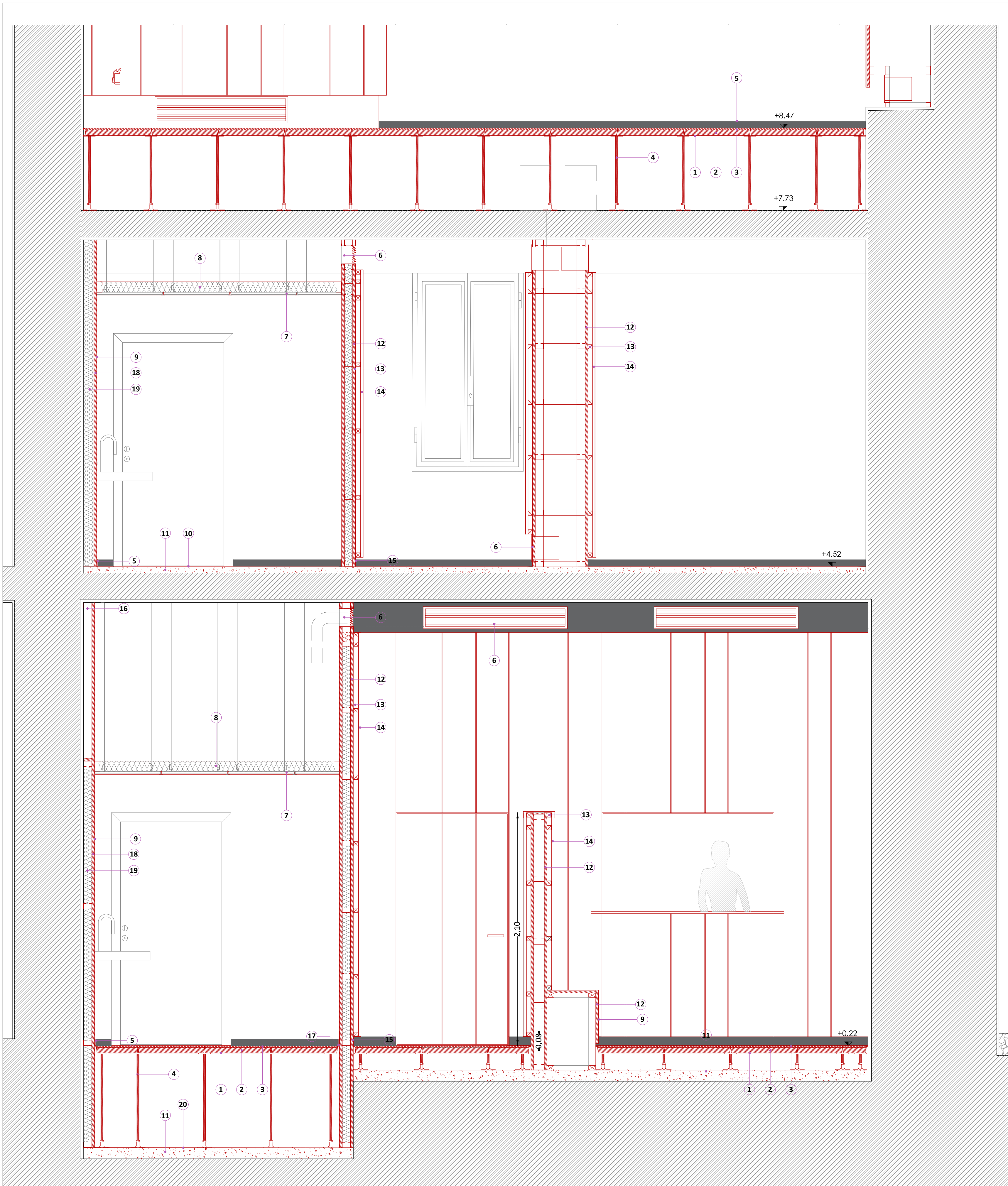

DETTAGLIO A - VANI 00.02/01.01/02.01 - Sezione A - scala 1:20

LEGGENDA

- 1 Rivestimento inferiore in foglio di alluminio da 5/100 mm rinforzato con film in pvc antistrappo e antigraffio
- 2 Anima in materiale inerte realizzato con impasto di solfato di calcio e fibre organiche ad altissima densità, sp. 30 mm
- 3 Rivestimento superiore in gres porcellanato, moduli 60x60
- 4 Piedino in acciaio galvanizzato con testa a croce
- 5 Battiscopa in alluminio anodizzato h 6 cm
- 6 Griglia di aerazione
- 7 Controsoffitto ispezionabile in cartongesso
- 8 Lana di roccia, sp. 75 mm
- 9 Finitura interna a smalto
- 10 Pavimento in microcemento, con effetto spatolato o nuvolato sp. 3 mm
- 11 Getto di regolarizzazione, sp. 100 mm (nuovo massetto)
- 12 Pannello OSB, sp. 25 mm
- 13 Sottostruttura in legno, correnti 40x40 mm
- 14 Rivestimento in alluminio preverniciato
- 15 Profilo a "L" di chiusura in lamiera, h = 80mm
- 16 Orditura metallica con profili 75x50 mm
- 17 Sigillatura tipo Mapesil AC
- 18 Pannelli tipo celenit sp. 25 mm
- 19 Lana di roccia e orditura metallica con profili 75x50 mm
- 20 Telo in polietilene a protezione degli scavi, sp. 2 mm

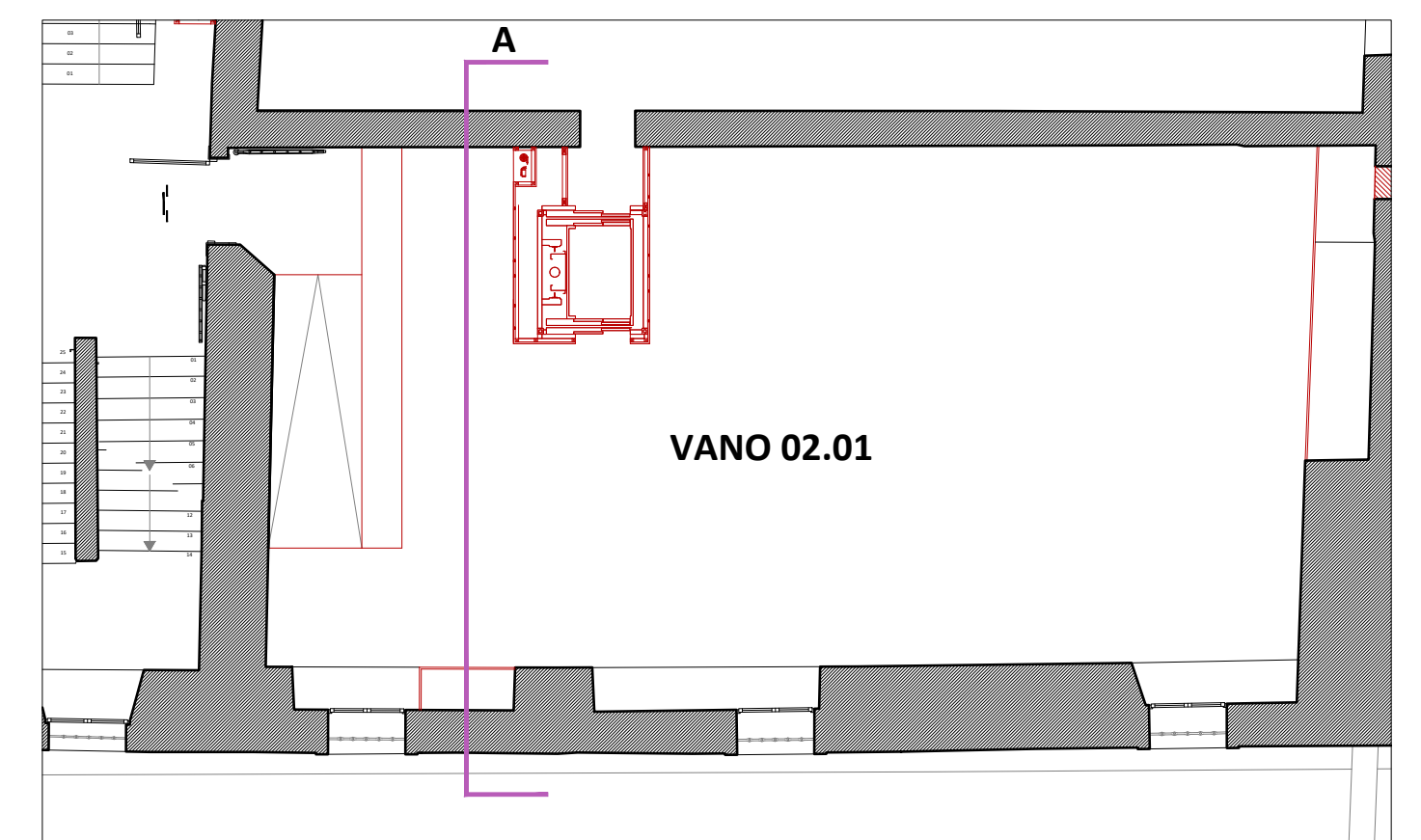
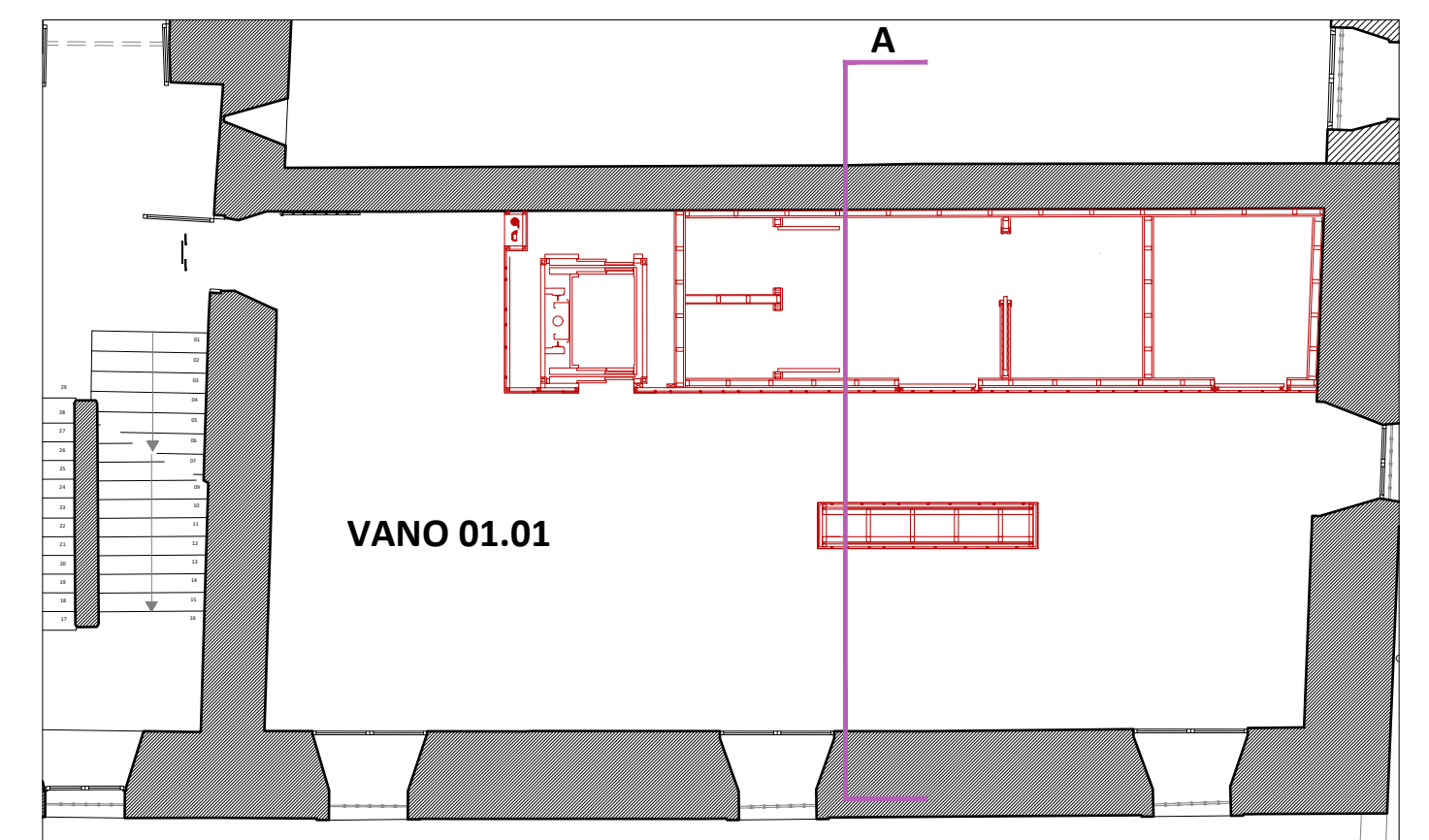
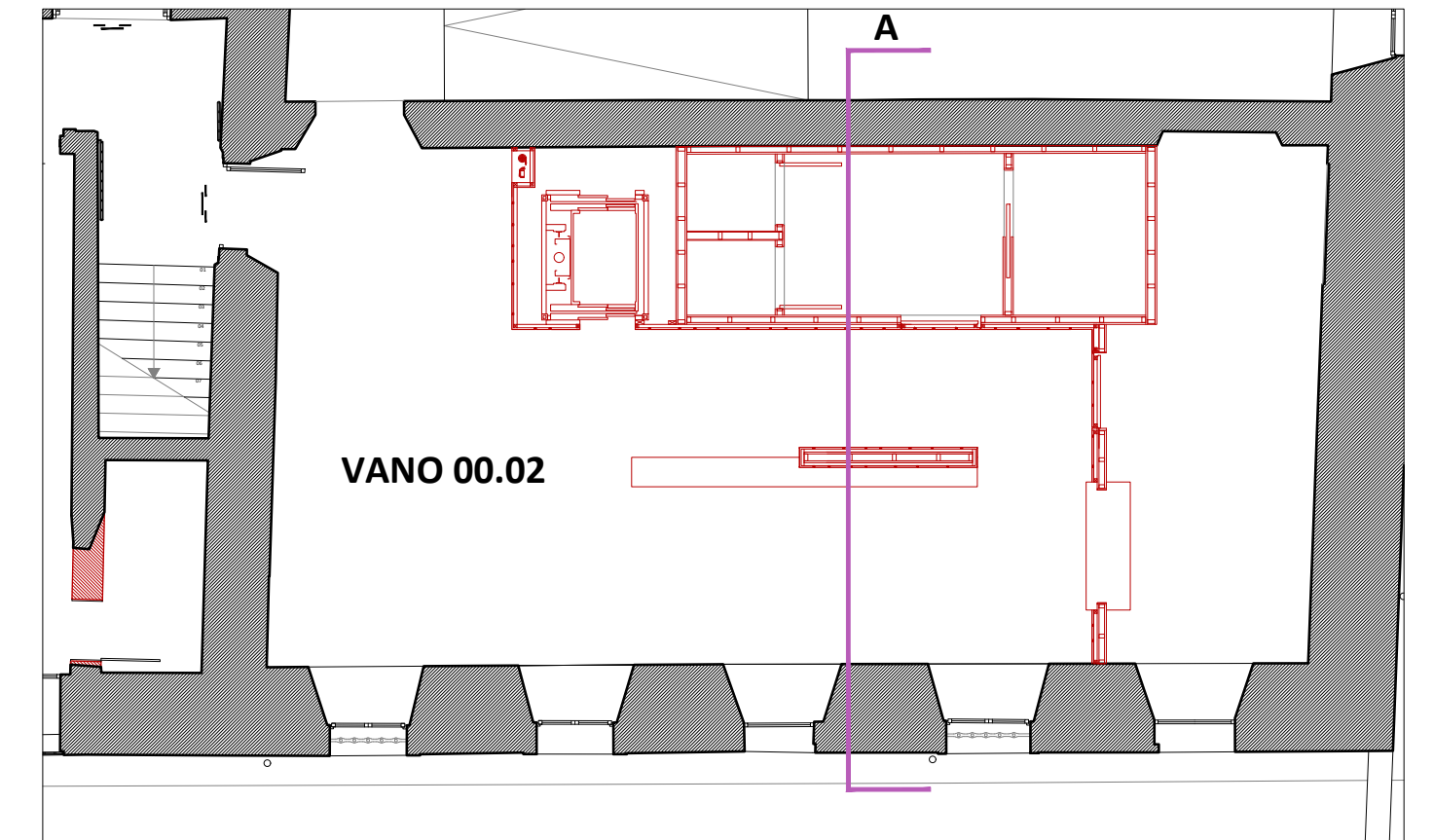

Comune di Padova

Settore Lavori Pubblici
Ufficio Edilizia Monumentale

PROGETTO ESECUTIVO - STRALCIO 1

PADOVA CELESTE PARCO DELLE MURA E DELLE ACQUE
RESTAURO DELL'ALA EST DEL CASTELLO
CARRARESI (LLPP EDP 2021/053)

<p>Progettisti</p> <p><i>coordinamento e progettazione generale:</i> GALEAZZO ARCHITETTI ASSOCIATI via P. E. Botta n.1 - 35138 Padova - 049 655427 architetto@galeazzo.it</p> <p><i>progettazione strutturale:</i> FACCIO ENGINEERING SRL via Richetto n.16 - 35133 Padova - 049 8547020 post@faccioengineering.com</p> <p><i>progettazione impiantistica:</i> TFE INGEGNERIA SRL via Friuli Venezia Giulia n.8 - 30030 Pianiga (VE) - 041 5101542 amministrazione@tfeingegneria.it</p> <p><i>coordinamento sicurezza e prevenzione incendi:</i> ESSETTESSE INGEGNERIA SRL via P. Bronzetti n.30 - 35138 Padova - 049 8802237 amministrazione.ingegneria@esettesse.it</p> <p><i>Restauratore Beni Culturali:</i> ADRIANO CINCOTTO Carrara n.2018 - 35121 Venezia - 041 2750077 cincotto@restauratoresrl.com</p> <p><i>Esperto aspetti energetici e ambientali:</i> ING. MARCO SORANZO via Tintoretto n.16 - 35030 SelvaZZano Dentro (PD) - 348 3109523 ingmSORANZO@gmail.com</p> <p><i>Geologo:</i> DOTT. GEOL. PAOLO CORNALE Strada di Costabissara n.17 - 36100 Vicenza (VI) - 348 3979406 paolo.cornale@gmail.com</p>	<p>CUP H96J20001530008</p> <p>LLPP EDP 2021/053</p>	<p>N° Progetto APPR_00</p> <p>Nome file OA.18</p> <p>Data Novembre 2023</p>
<p>Elaborato</p> <p>DETTAGLIO COSTRUTTIVO A - VANI 00.02/01.01/02.01</p>		
<p>Scala</p> <p>1:20</p>		
<p>Rup</p> <p>Domenico Lo Bosco</p>	<p>Capo Settore</p> <p>Matteo Banfi</p>	