

DETTAGLI COSTRUTTIVI B, C, D - VANO 00.05/00.06/00.09
scala 1:20

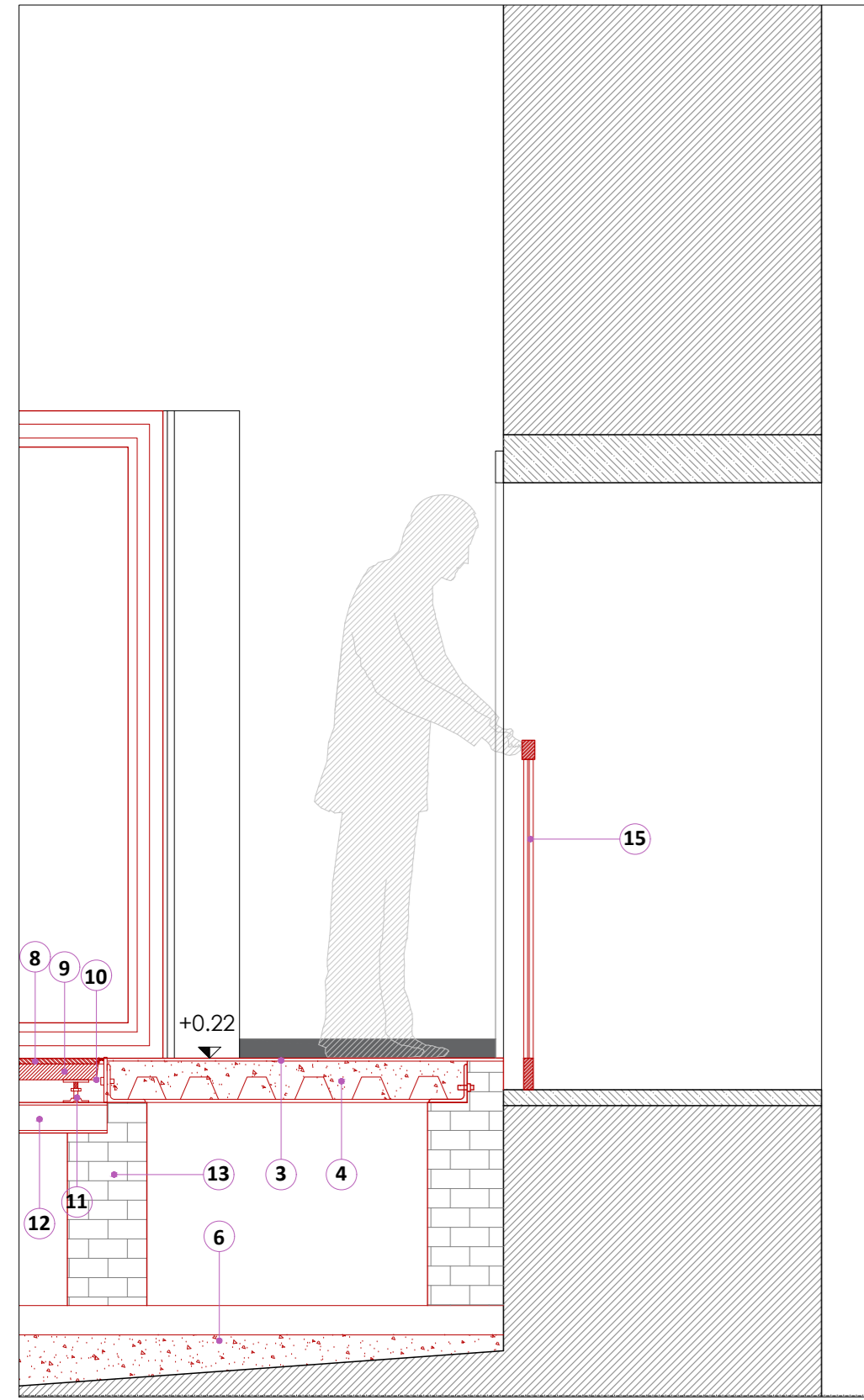

Dettaglio B - VANO 00.06 - Sezione 1 - scala 1:20

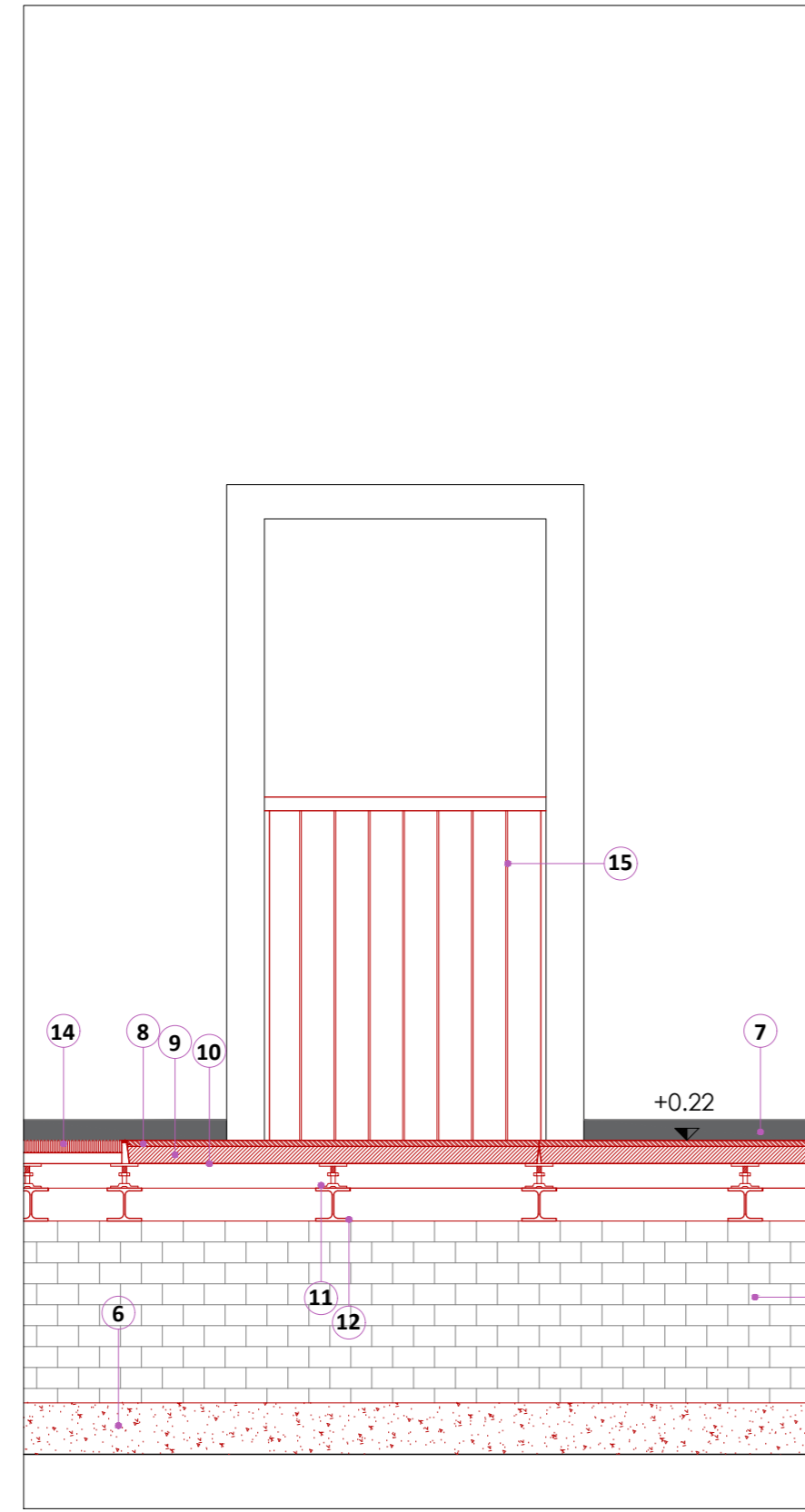

Dettaglio B - VANO 00.06 - Sezione 2 - scala 1:20

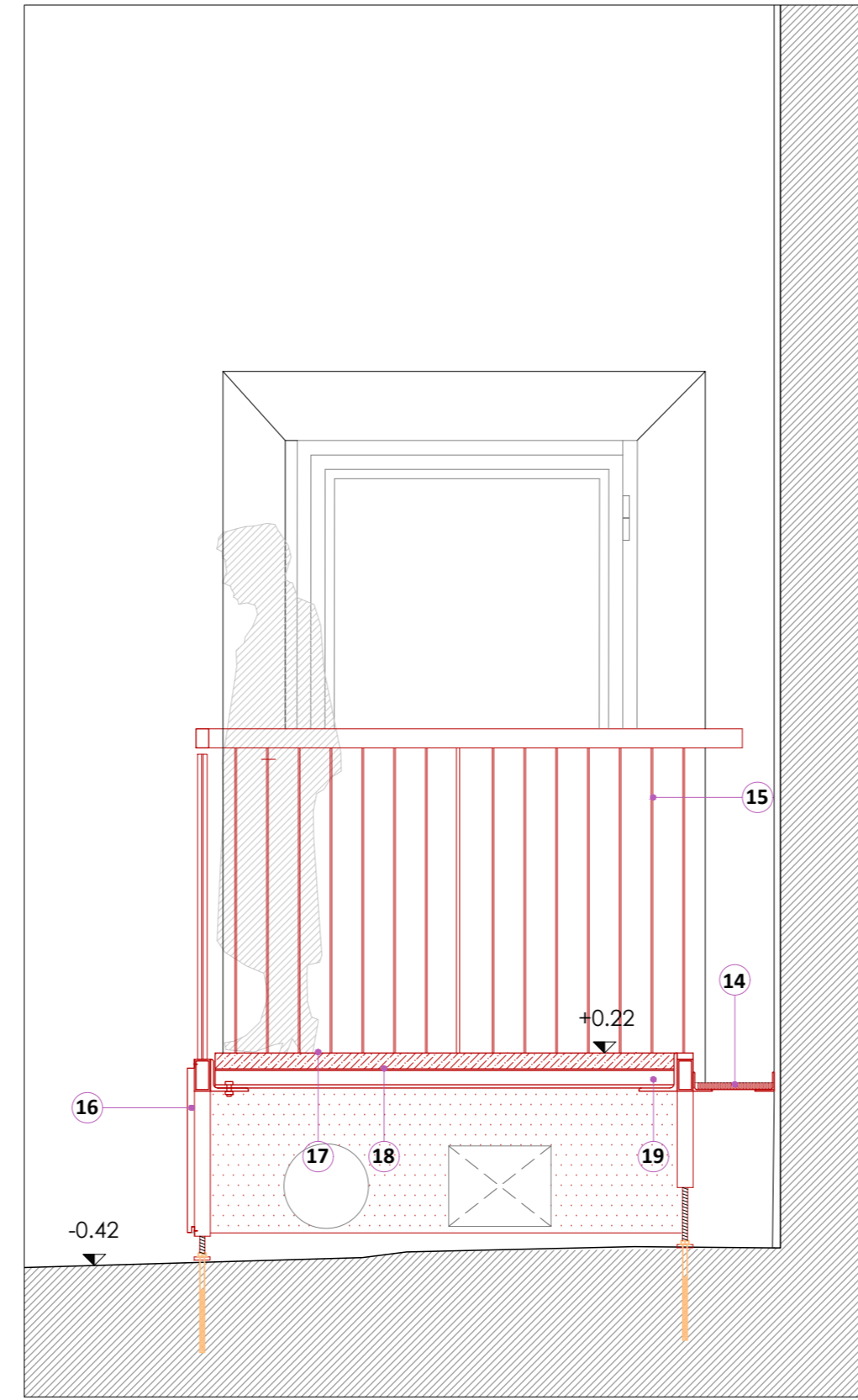

Dettaglio C - VANO 00.05 - Sezione 1 - scala 1:20

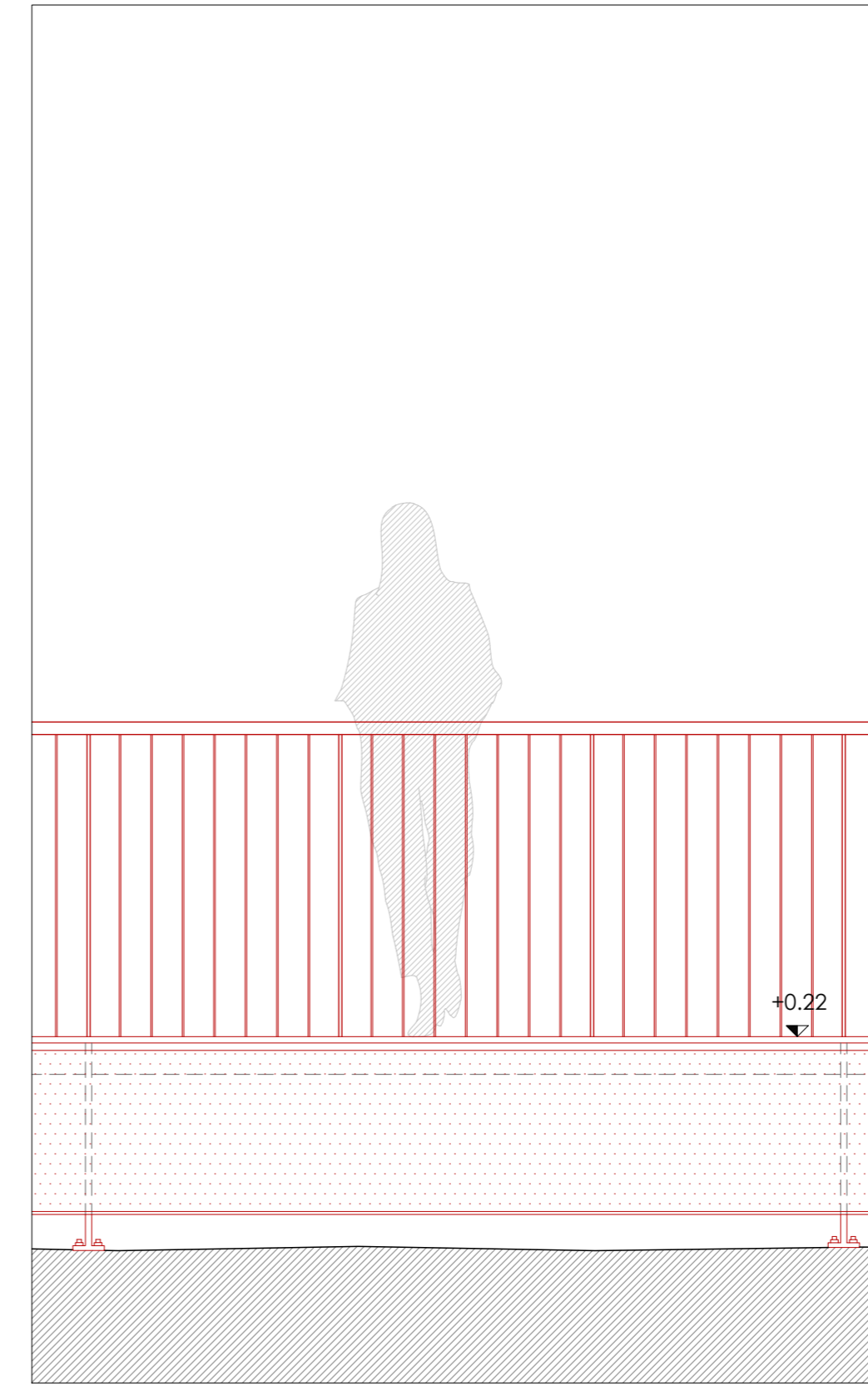

Dettaglio C - VANO 00.05 - Sezione 2 - scala 1:20

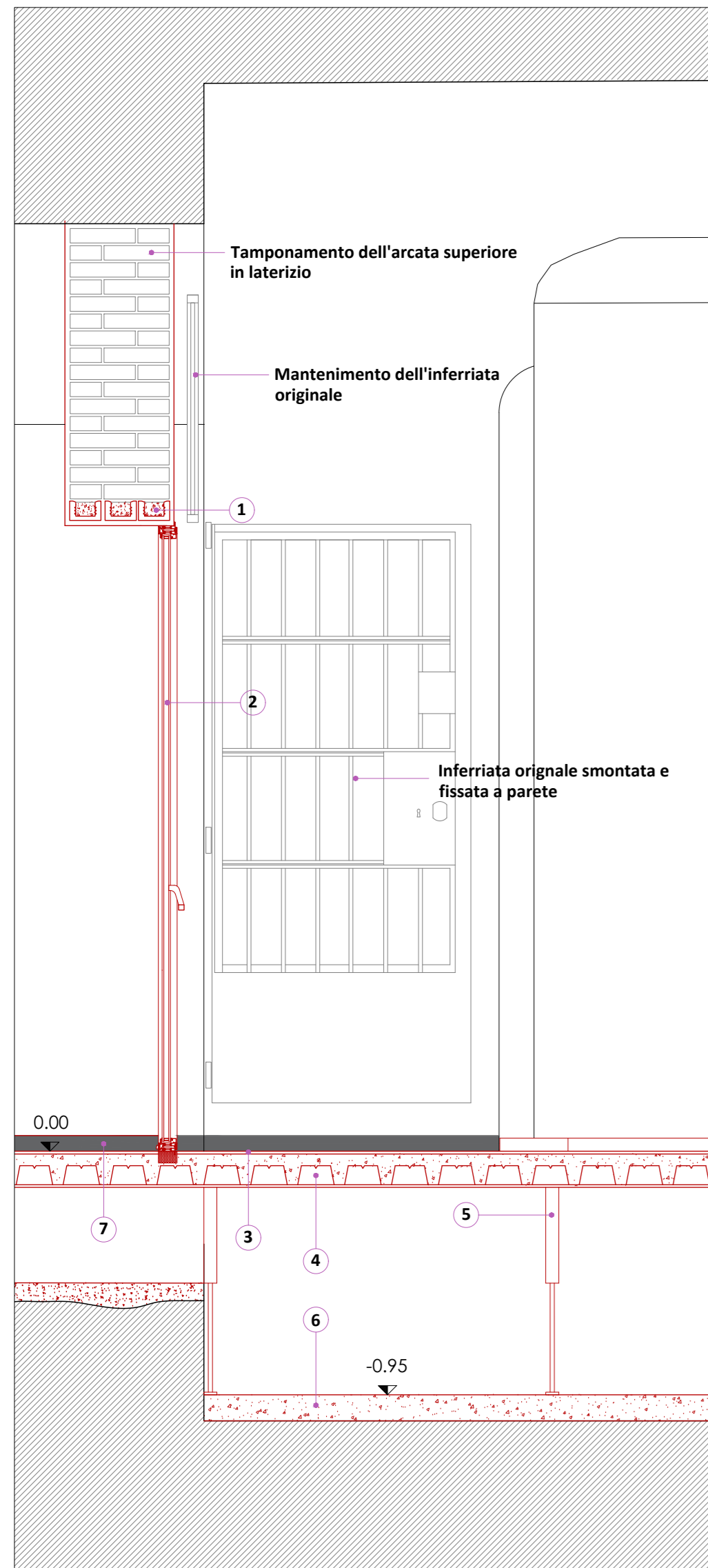

Dettaglio D - VANO 00.09 - Sezione 1 - scala 1:20

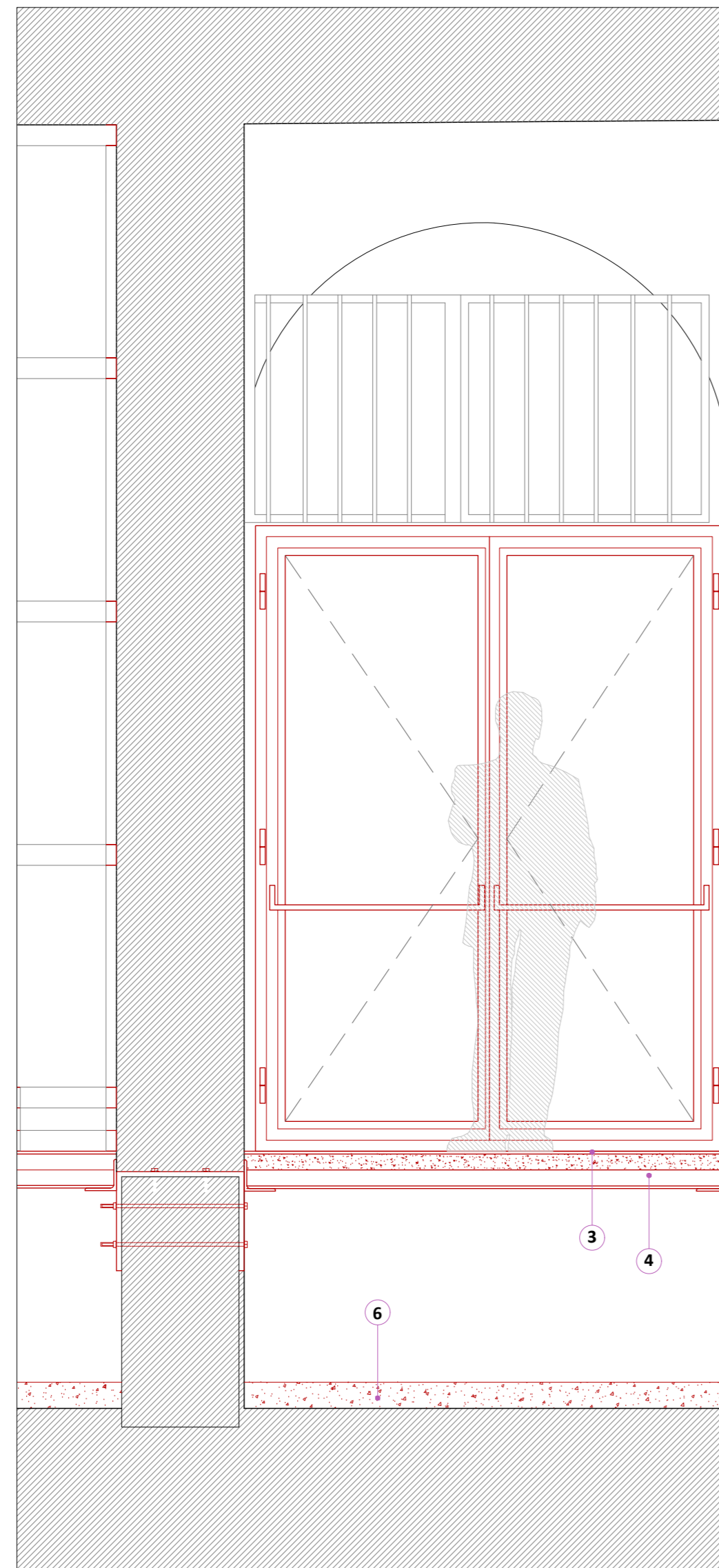

Dettaglio D - VANO 00.09 - Sezione 2 - scala 1:20

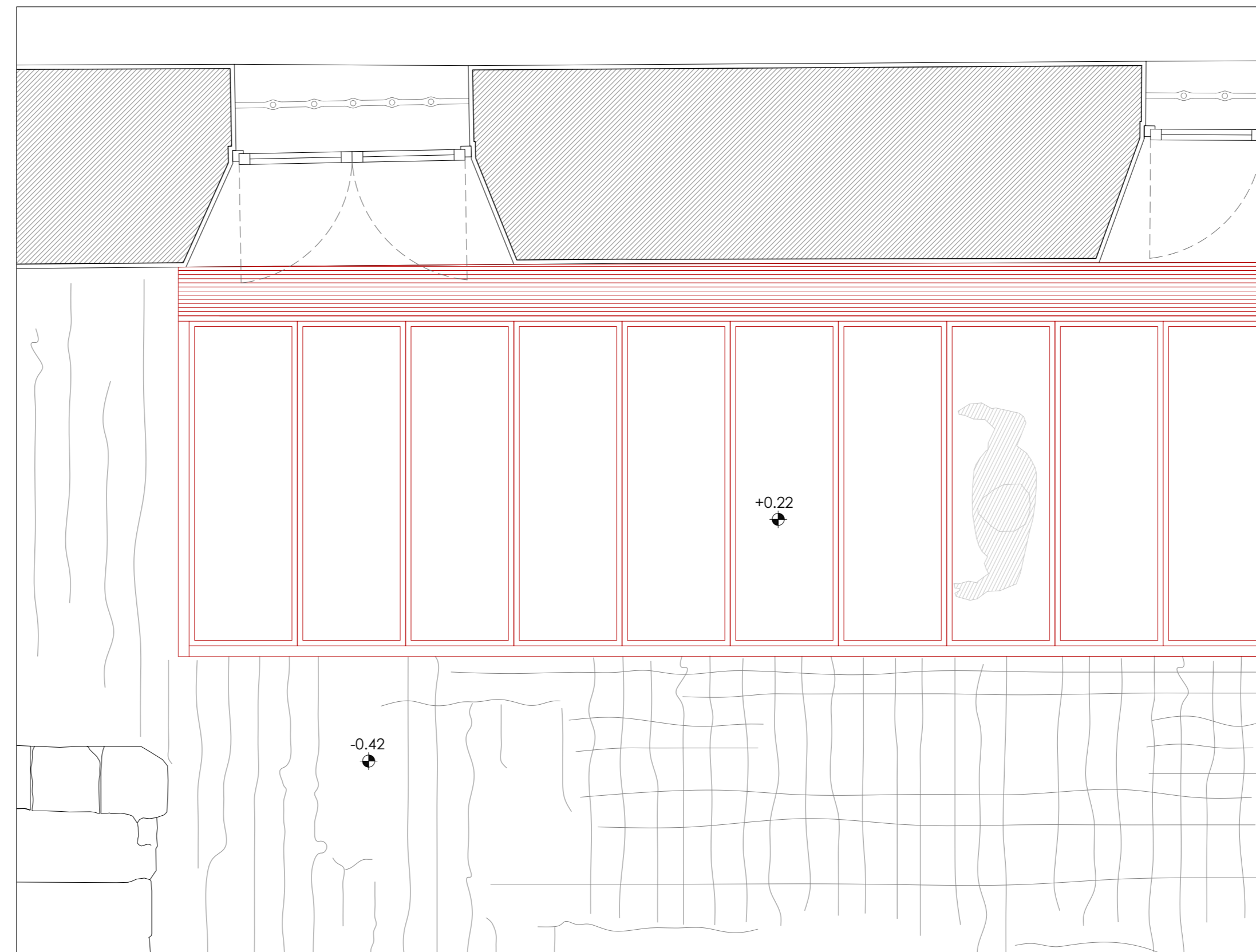

Dettaglio C - VANO 00.05 - Pianta - scala 1:20

LEGENDA

- | | |
|---|--|
| 1 Architravi laterocementizi di supporto | 11 Piedino in acciaio galvanizzato con testa a croce |
| 2 Nuovo infisso in alluminio REI 60 | 12 Putrella metallica di sostegno IPE 100 |
| 3 Pavimento in microcemento, con effetto spatolato o nuvolato sp. 3 mm | 13 Muretti di sostegno in mattoni pieni alleggeriti |
| 4 Cappa in cls e lamiera grecata, sp. 150 mm | 14 Griglia in acciaio costituita da toncini e piatti prof. 30 cm |
| 5 Piedini di supporto alla lamiera grecata | 15 Parapetto metallico |
| 6 Getto di regolarizzazione | 16 Lamiera microforata |
| 7 Battiscopa in alluminio anodizzato h 6 cm | 17 Pavimentazione in lastre di botticino, sp. 3 cm |
| 8 Rivestimento superiore in gres porcellanato, moduli 60x60 cm | 18 Vasca metallica per alloggiamento pavimentazione |
| 9 Anima in materiale inerte realizzato con impasto di solfato di calcio e fibre organiche ad altissima densità, sp. 30 mm | 19 Profilo metallico di sostegno a L 75x75 mm |
| 10 Rivestimento inferiore in foglio di alluminio da 5/100 mm rinforzato con film in pvc antistrappo e antigraffio | |

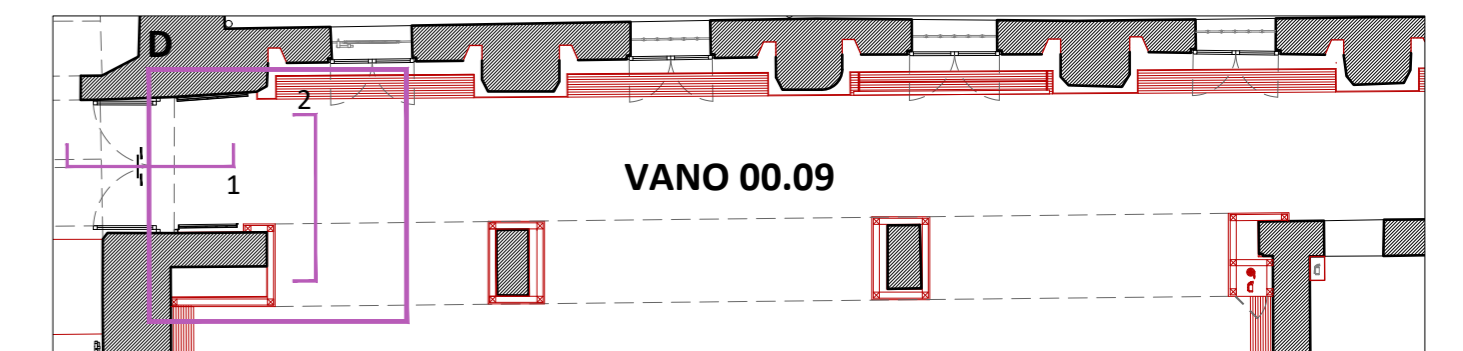
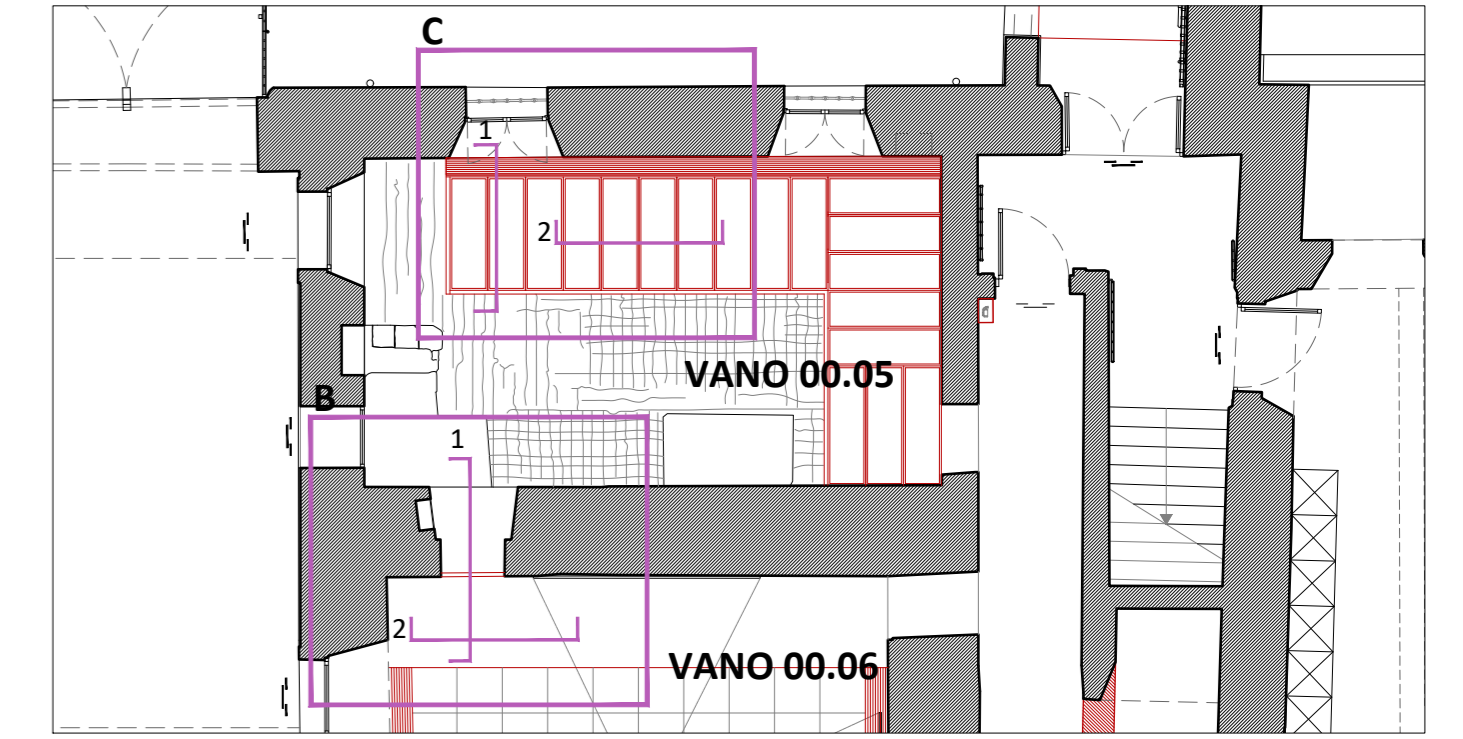

Comune di Padova
Settore Lavori Pubblici
Ufficio Edilizia Monumentale

PROGETTO ESECUTIVO - STRALCIO 1

PADOVA CELESTE PARCO DELLE MURA E DELLE ACQUE
RESTAURO DELL'ALA EST DEL CASTELLO
CARRARESI (LLPP EDP 2021/053)

<p>Progettisti</p> <p><i>coordinamento e progettazione generale:</i> GALEAZZO ARCHITETTI ASSOCIATI via P. E. Botta n.1 - 35138 Padova - 049 655427 architetto@galeazzo@studogaleazzo.it</p> <p><i>progettazione strutturale:</i> FACCIO ENGINEERING SRL via Astichello n.18 - 35133 Padova - 049 8647020 posta@faccioengineering.com</p> <p><i>progettazione impiantistica:</i> TFE INGEGNERIA SRL via Friuli Venezia Giulia n.8 - 30030 Pianiga (VE) - 041 5101542 amministrazione@tfengineering.it</p> <p><i>coordinamento sicurezza e prevenzione incendi:</i> ESSETIESSE INGEGNERIA SRL via P. Bronzetti n.30 - 35138 Padova - 049 6908237 amministrazione.ingegneria@essetiesse.it</p> <p><i>Restauratore Beni Culturali:</i> ADRIANO CINCOITTO Carrareggio 26/8 - 35121 Venezia - 041 2750077 cincoittoauro@gmail.com</p> <p><i>Esperto aspetti energetici e ambientali:</i> ING. MARCO SORANZO via Titorello n.16 - 35030 Selvazzano Dentro (PD) - 348 3109523 ing.soranzo@gmail.com</p> <p><i>Geologo:</i> DOTT. GEOL. PAOLO CORNALE Strada di Castalibera n.17 - 36100 Vicenza (VI) - 348 3979406 paolo.cornale55@gmail.com</p>	<p>CUP H96J20001530008</p> <p>N° Progetto APPR_00</p> <p>Nome file OA.19</p> <p>Data Novembre 2023</p>
<p>Elaborato</p> <p>DETTAGLI COSTRUTTIVI B, C, D - VANI 00.05 / 00.06 / 00.09</p>	<p>Scala 1:20</p>
<p>Rup</p> <p>Domenico Lo Bosco</p>	<p>Capo Settore</p> <p>Matteo Banfi</p>