

Dettaglio E - VANO 00.09/00.10/01.07/01.09 - Sezione E - scala 1:20

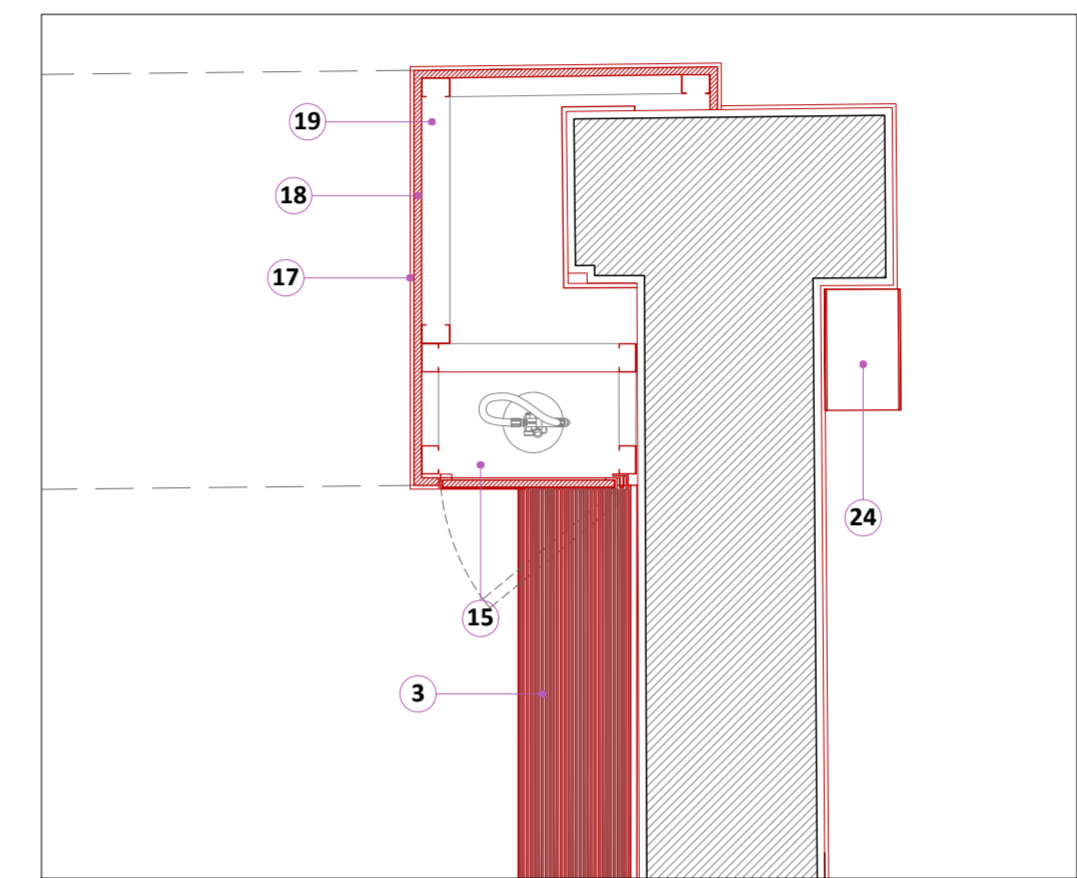

Riferimento di porta estintore libero



Dettaglio F - VANO 00.10 /00.12 - Pianta - scala 1:20

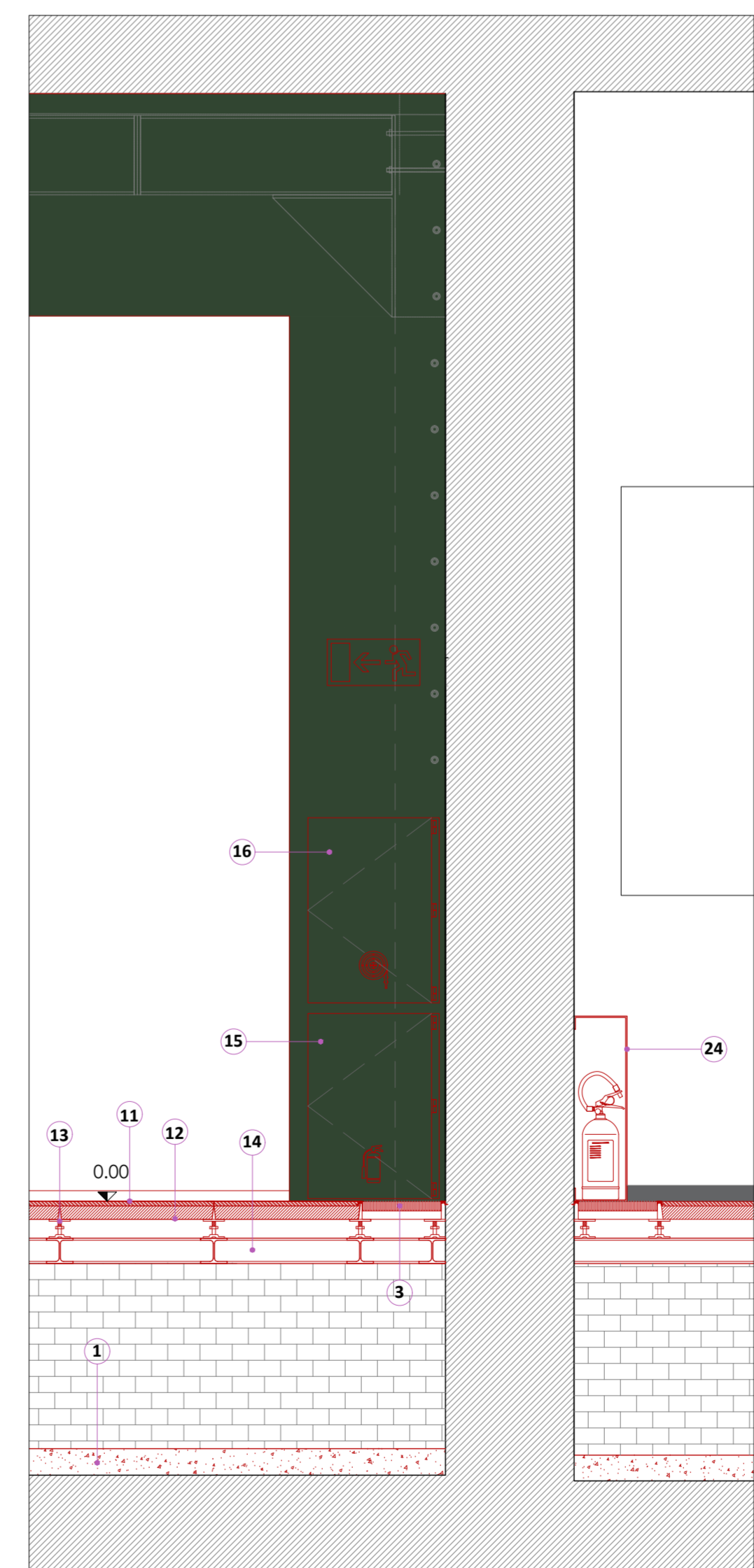

Dettaglio F - VANI 00.10/00.12 - Sezione F - scala 1:20

LEGENDA

- 1 Magrone sp.10 cm
- 2 Plenum per aerazione
- 3 Griglia in acciaio costituita da tondini e piatti, prof. 30 cm
- 4 Fermapiede con profilo metallico, h = 7 cm
- 5 Profilo metallico di sostegno a L 75x75 mm
- 6 Muretti di sostegno in mattoni pieni alleggeriti
- 7 Lamiera grecata, sp. 73 mm
- 8 Cappa collaborante, sp. 60 mm
- 9 Pavimento in microcimento, con effetto spatolato o nuvolato sp.3 mm
- 10 Battiscopa in acciaio anodizzato h 6 cm
- 11 Pavimento ispezionabile finitura in parquet essenza naturale moduli 60x60
- 12 Rivestimento inferiore in foglio di alluminio da 5/100 mm rinforzato con film in pvc antistrappo e antigraffio
- 13 Piedino in acciaio galvanizzato con testa a croce
- 14 Putrella metallica IPE 100
- 15 Porta-estintore integrato alla controparete espositiva
- 16 Porta-naspo integrato alla controparete espositiva
- 17 Rasatura, intonacatura, tinteggiatura
- 18 Pannello OSB, sp. 25 mm
- 19 Orditura metallica con profili a C 80x40 mm
- 20 Parapetto metallico
- 21 Griglia per la ripresa dell'aria
- 22 Profilo metallico a C 30x30 mm
- 23 Nuovo infisso in alluminio
- 24 Porta-estintore libero

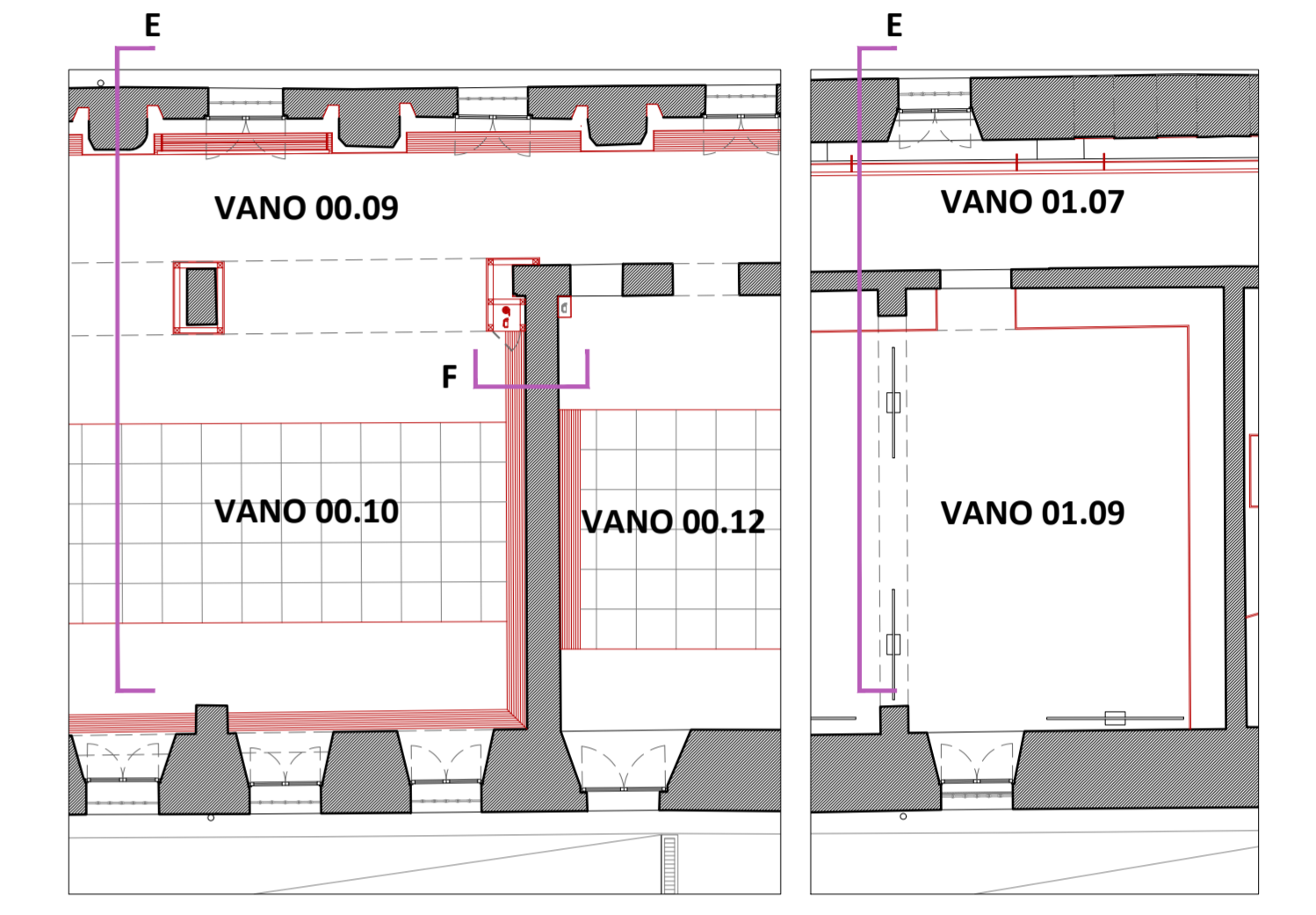

  
**Comune di Padova**  
 Settore Lavori Pubblici  
 Ufficio Edilizia Monumentale  
  
**PROGETTO ESECUTIVO - STRALCIO 1**  
 PADOVA CELESTE PARCO DELLE MURA E DELLE ACQUE  
 RESTAURO DELL'ALA EST DEL CASTELLO  
 CARRARESI (LLPP EDP 2021/053)

<p style="text-align: center;"><b>Progettisti</b></p> <p><i>coordinamento e progettazione generale:</i>  <b>GALEAZZO ARCHITETTI ASSOCIATI</b>                  via P. E. Bottia n.1 - 35138 Padova - 049 655427                  architetto@studioaleazzo.it</p> <p><i>progettazione strutturale:</i>  <b>FACCIO ENGINEERING SRL</b>                  via Astichello n.18 - 35133 Padova - 049 8647020                  posta@faccioengineering.com</p> <p><i>progettazione impiantistica:</i>  <b>TFE INGEGNERIA SRL</b>                  via Friuli Venezia Giulia n.8 - 30030 Pianiga (VE) - 041 5101542                  amministrazione@tfeingegneria.it</p> <p><i>coordinamento sicurezza e prevenzione incendi:</i>  <b>ESSETTESE INGEGNERIA SRL</b>                  via P. Bronzetti n.30 - 35138 Padova - 049 8808237                  amministrazione.ingegneria@essettese.it</p> <p><i>Restauratore Beni Culturali:</i>  <b>ADRIANO CINCOTTO</b>                  Camarogge 2588 - 30121 Venezia - 041 2750077                  cincotorestaurato@gmail.com</p> <p><i>Esperto aspetti energetici e ambientali:</i>  <b>ING. MARCO SORANZO</b>                  Strada di Costabissara n.17 - 36100 Vicenza (VI) - 348 3979406                  paolo.cornale455@gmail.com</p>	CUP H96J20001530008  LLPP EDP 2021/053	N° Progetto APPR_00 Nome file OA.20 Data Novembre 2023
Elaborato <b>DETTAGLI COSTRUTTIVI E, F - VANI 00.09/00.10/00.12/01.07 /01.09</b>		
Scala 1:20		
Rup Domenico Lo Bosco	Capo Settore Matteo Banfi	