

**DETTAGLI COSTRUTTIVI G, H - VANI 01.04/02.04**  
scala 1:20

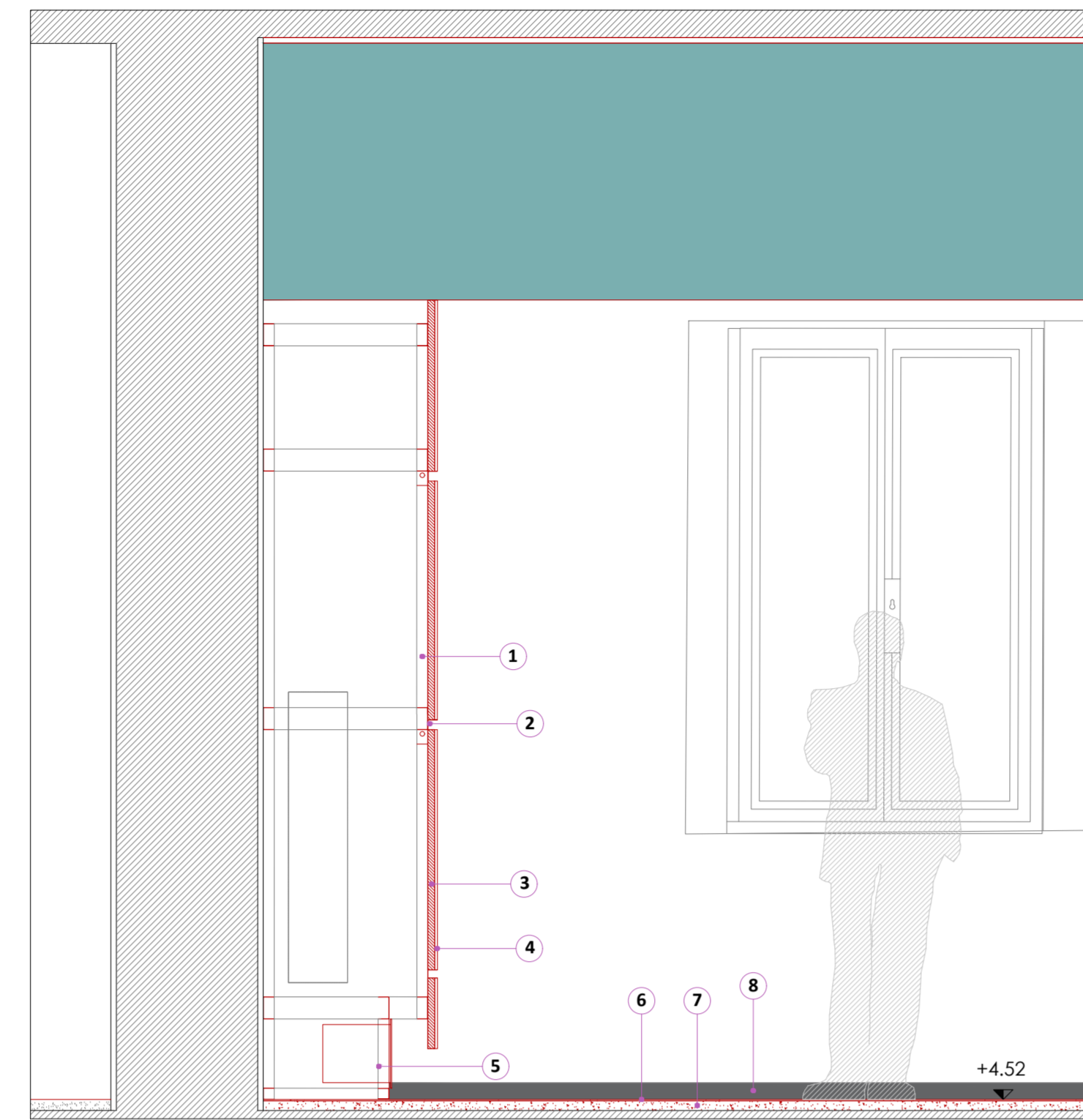

Dettaglio G - VANO 01.04 - Sezione 1 - scala 1:20

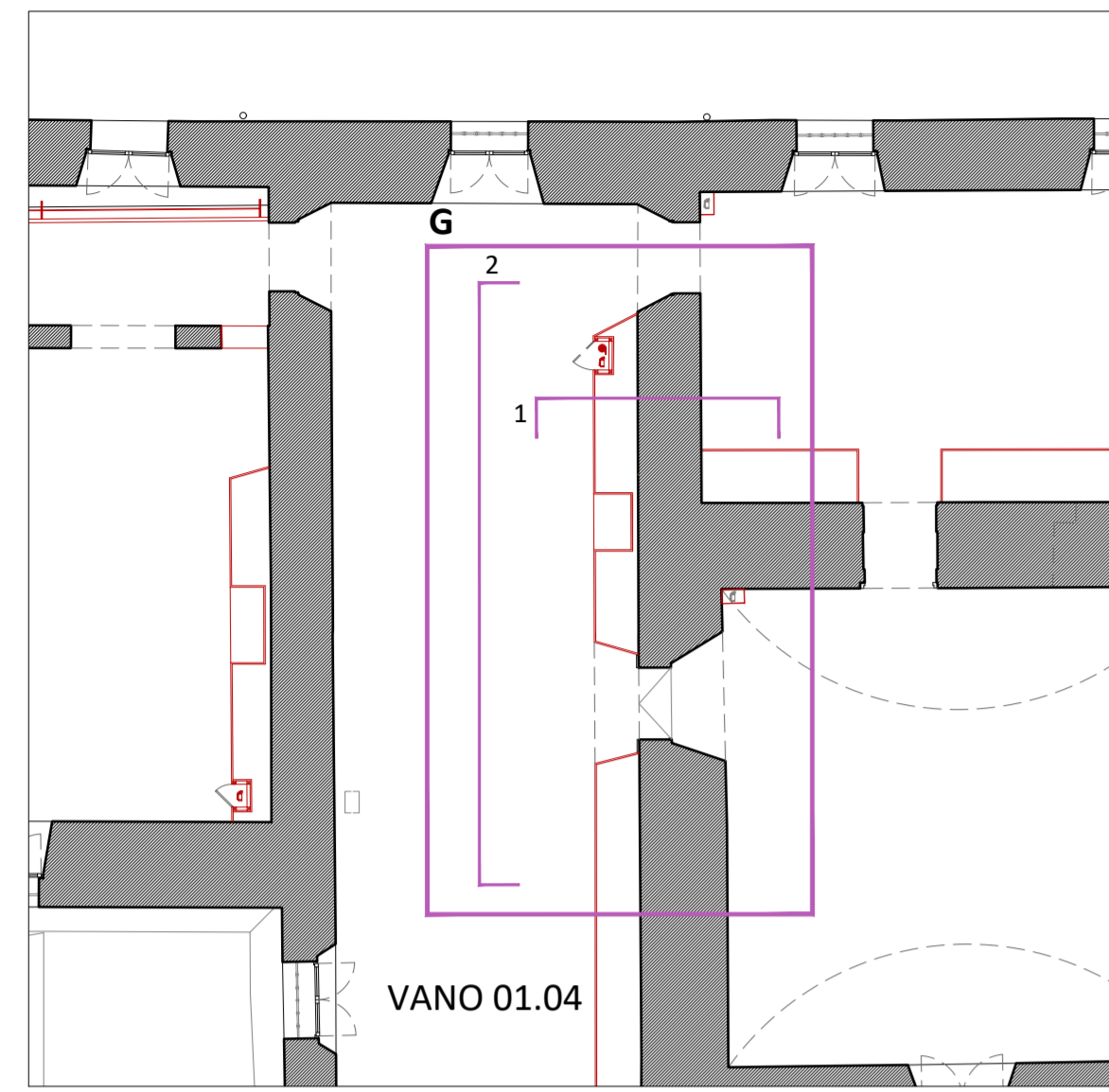
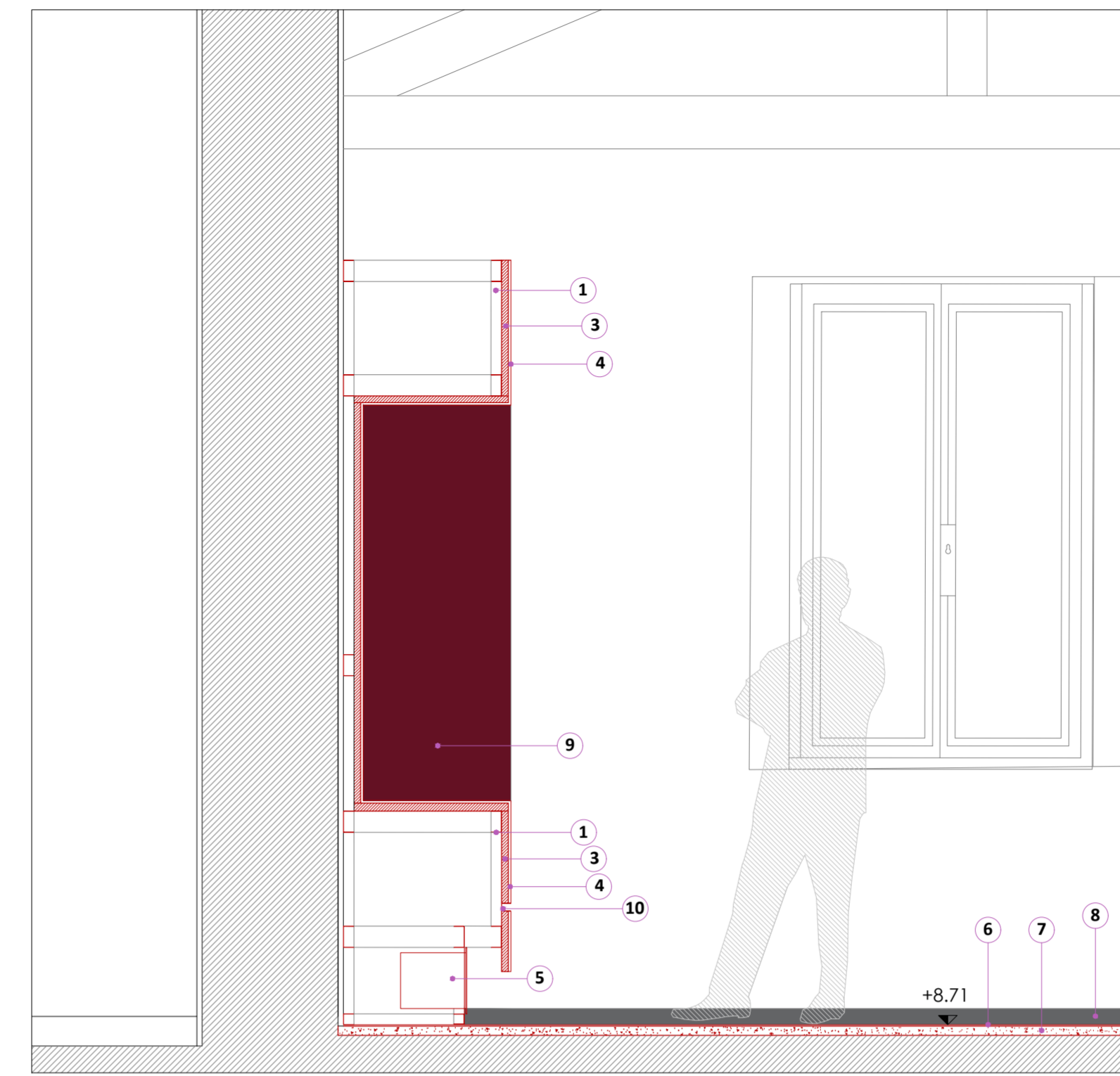
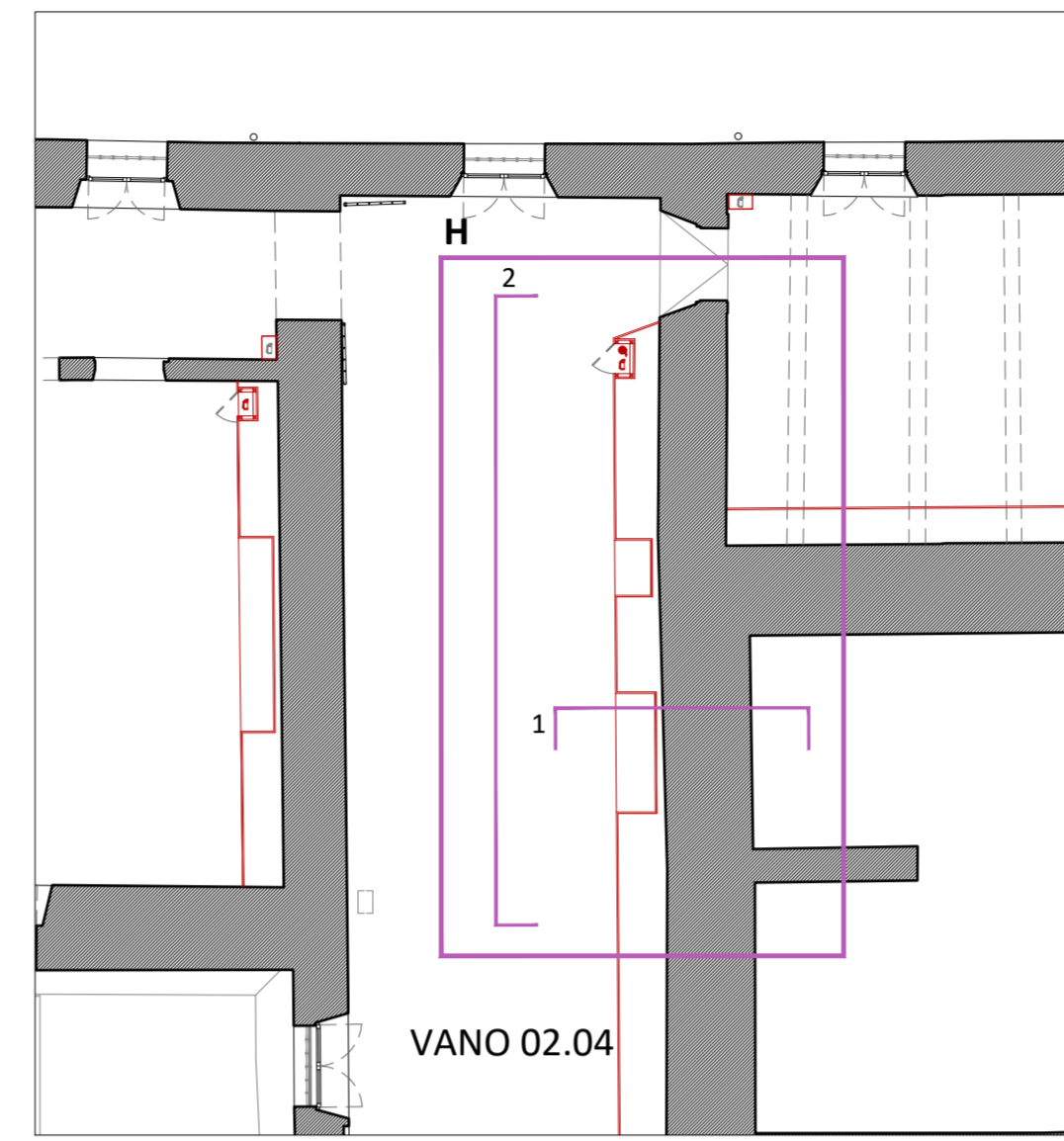

Dettaglio H - VANO 02.04 - Sezione 1 - scala 1:20

**LEGENDA**

- 1 Orditura metallica con profili a C 80x40 mm
- 2 Profilo metallico a C 30x30 mm
- 3 Pannello OSB, sp. 25 mm
- 4 Rasatura, intonacatura, tinteggiatura
- 5 Griglia per la ripresa dell'aria
- 6 Pavimento in microcemento, effetto spatolato o rasadito sp. 3 mm
- 7 Massetto di livellamento
- 8 Battiscopa in acciaio anodizzato h 6 cm
- 9 Nicchia espositiva integrata alla controparete
- 10 Profilo metallico a U 30x30 mm
- 11 Porta-naspo integrato alla controparete espositiva
- 12 Porta-estintore integrato alla controparete espositiva
- 13 Nicchia espositiva integrata alla controparete



Dettaglio G - VANO 01.04 - Sezione 2 - scala 1:20

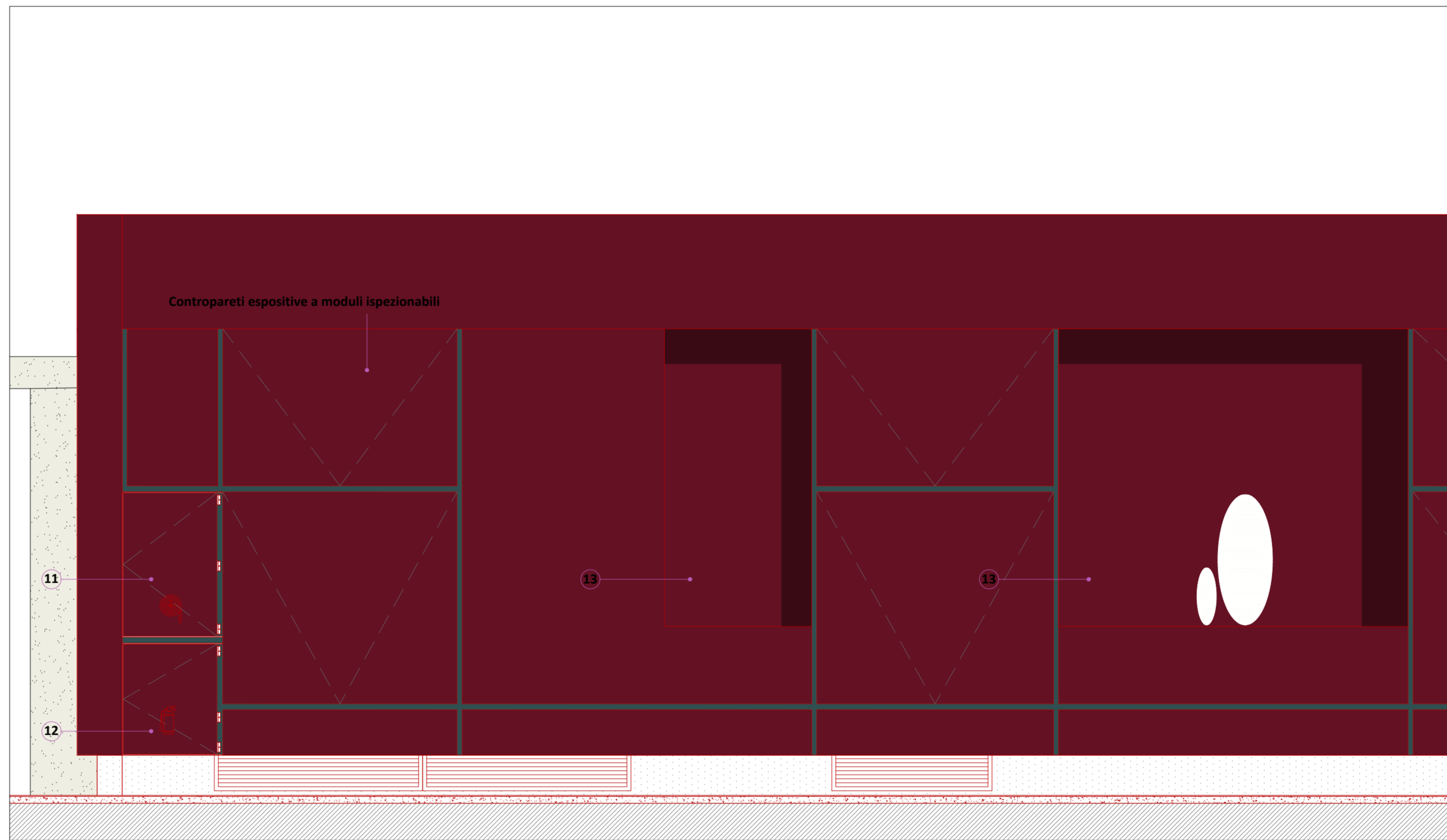

Dettaglio H - VANO 02.04 - Sezione 2 - scala 1:20

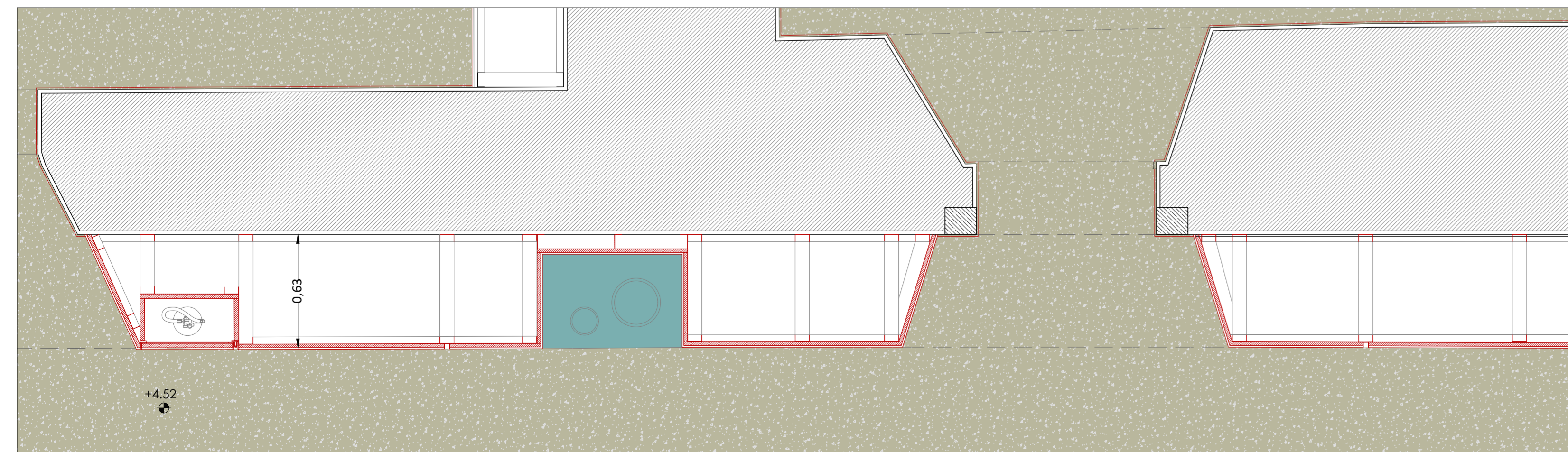

Dettaglio G - VANO 01.04 - Pianta - scala 1:20

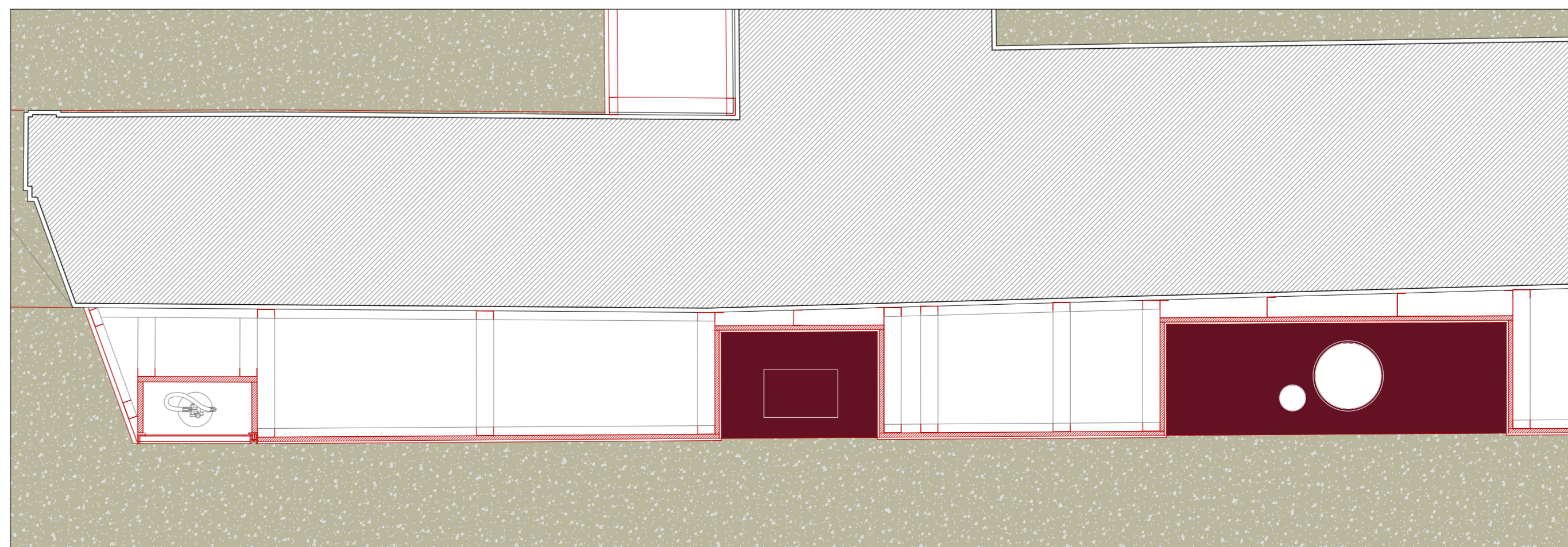

Dettaglio H - VANO 02.04 - Pianta - scala 1:20

  
**Comune di Padova**  
 Settore Lavori Pubblici  
 Ufficio Edilizia Monumentale

**PROGETTO ESECUTIVO - STRALCIO 1**  
 PADOVA CELESTE PARCO DELLE MURA E DELLE ACQUE  
 RESTAURO DELL'ALA EST DEL CASTELLO  
 CARRARES (LLPP EDP 2021/053)

<b>Progettisti</b> <small>                 coordinamento e progettazione generale:                  GALEAZZO ARCHITETTI ASSOCIATI                  via P. E. Botte n.1 - 35138 Padova - 049 655427                  architettogaleazzo@studiogaleazzo.it                  progettazione strutturale:                  FACCIO ENGINEERING SRL                  via Astichello n.18 - 35133 Padova - 049 8647020                  posta@faccioengineering.com                  progettazione impiantistica:                  TFE INGEGNERIA SRL                  via Friuli Venezia Giulia n.8 - 30030 Pianiga (VE) - 041 5101542                  amministrazione@tfengineering.it                  coordinamento sicurezza e prevenzione incendi:                  ESSETTESSE INGEGNERIA SRL                  via P. Goncetti n.30 - 35135 Padova - 049 8995237                  amministrazione.ingegneria@essettesse.it                  Restauratore Beni Culturali:                  ADRIANO CINCOTTO                  Carnareggio 2588 - 30121 Venezia - 041 2750077                  cincottorestauro@gmail.com                  Esperto aspetti energetici e ambientali:                  ING. MARCO SORANZO                  via Tintoretto n.16 - 35030 SelvaZZano Dentro (PD) - 348 3109523                  ingesoranzo@gmail.com                  Geologo:                  DOTT. GEOL. PAOLO CORNALE                  Strada di Costabissara n.17 - 36100 Vicenza (VI) - 348 3979406                  paolo.cornale65@gmail.com             </small>	CUP H96J20001530008  LLPP EDP 2021/053	N° Progetto APPR_00 Nome file OA.21 Data Novembre 2023
Elaborato <b>DETTAGLIO COSTRUTTIVO G,H</b> <b>VANO 01.04/02.04</b>		
Scala 1:20		
Rup Domenico Lo Bosco	Capo Settore Matteo Banfi	