

**DETTAGLIO COSTRUTTIVO I - VANI 01.03/01.06**  
scala 1:20

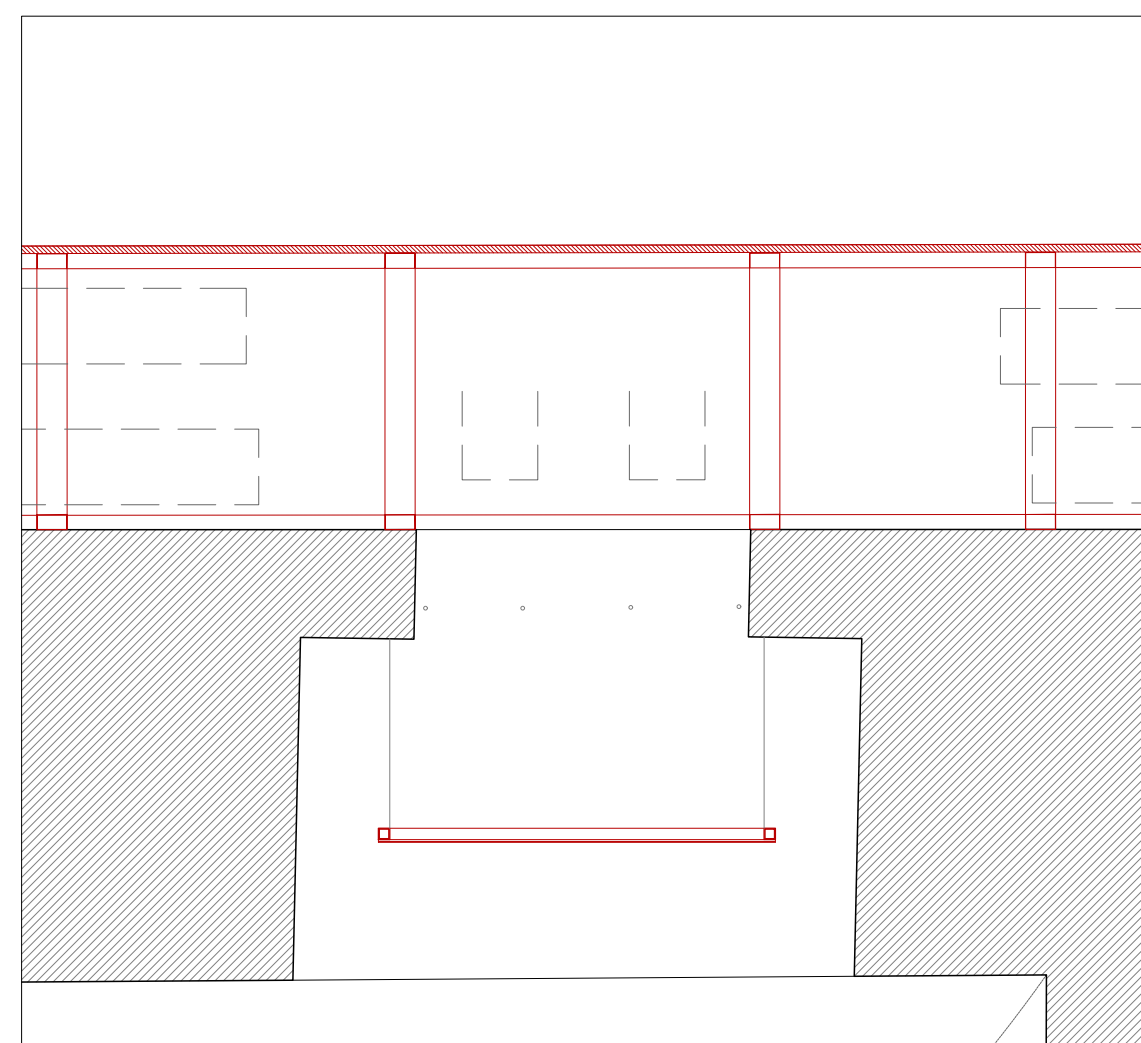

**Dettaglio I - VANO 01.03/01.06 - Pianta - scala 1:20**

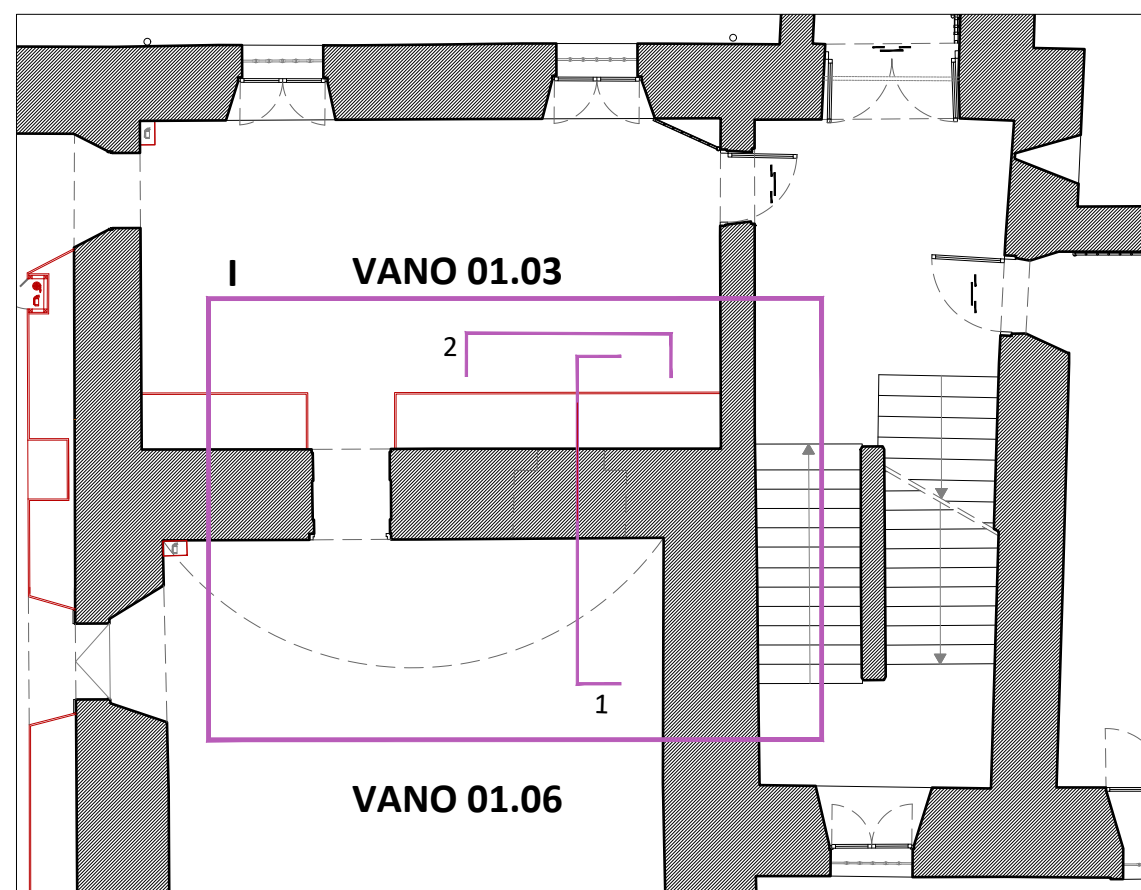
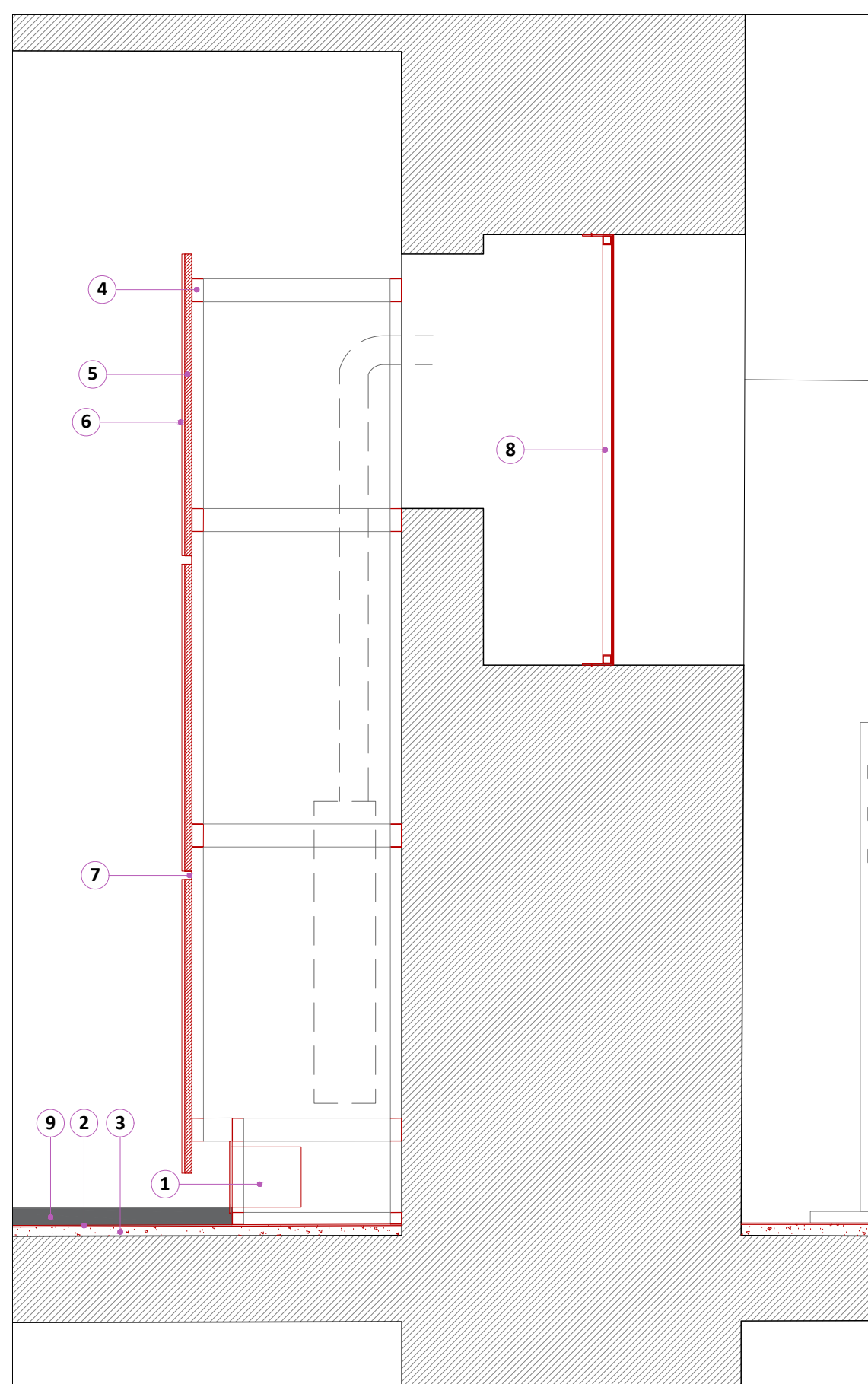

**Dettaglio I - VANO 01.03/01.06 - Sezione 1 - scala 1:20**

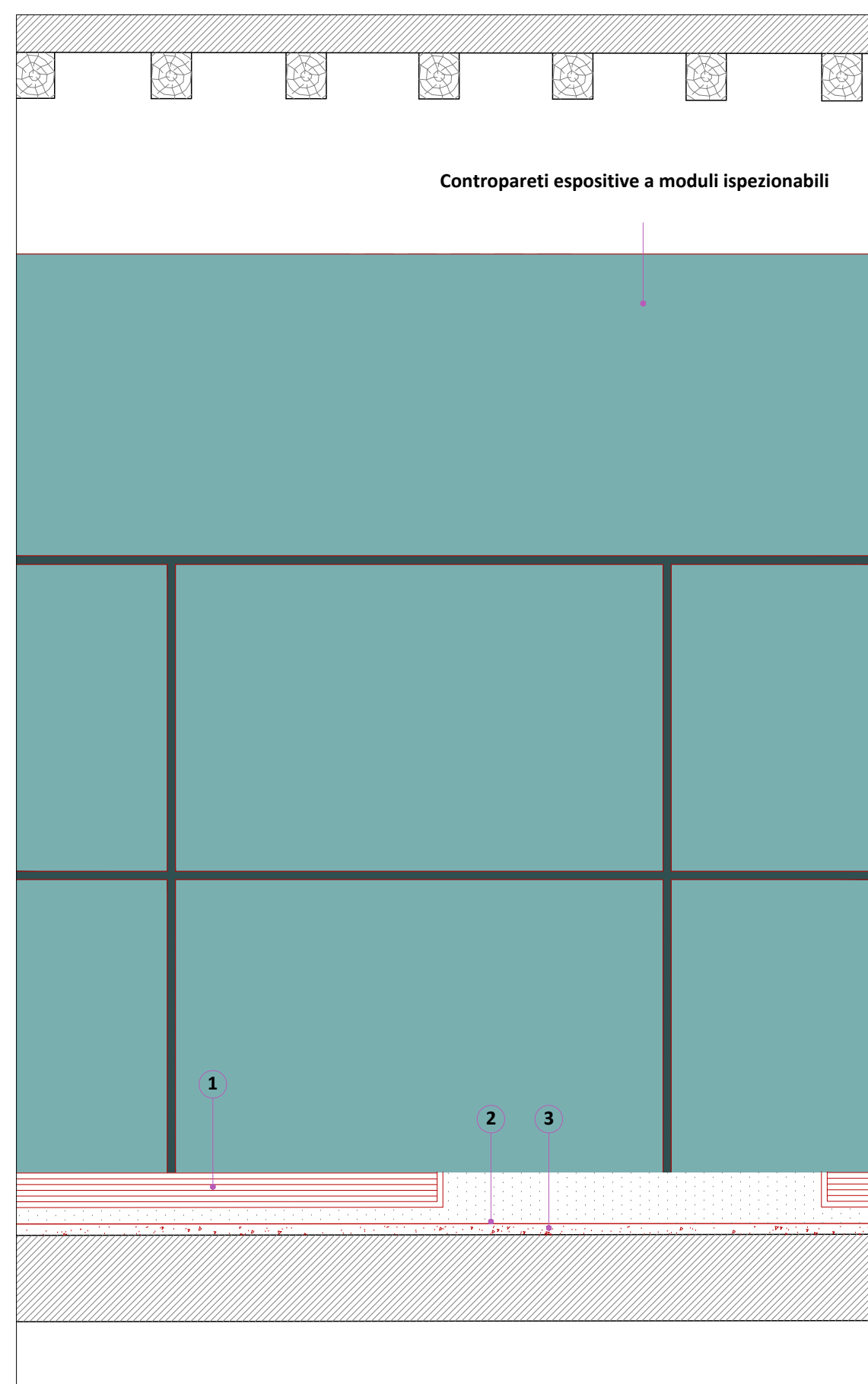

**Dettaglio I - VANO 01.03 - Sezione 2 - scala 1:20**

**LEGENDA**

- 1 Griglia per la ripresa dell'aria
- 2 Pavimento in microcimento, con effetto spatolato o nuvolato sp. 3 mm
- 3 Massetto di livellamento
- 4 Orditura metallica con profili a C 80x40 mm
- 5 Pannello OSB, sp. 25 mm
- 6 Rasatura, intonacatura, tinteggiatura
- 7 Profilo metallico a C 30x30 mm
- 8 Griglia microforata per l'aerazione
- 9 Battiscopa in acciaio anodizzato h 6 cm



**Comune di Padova**

Settore Lavori Pubblici  
Ufficio Edilizia Monumentale

**PROGETTO ESECUTIVO - STRALCIO 1**

PADOVA CELESTE PARCO DELLE MURA E DELLE ACQUE  
RESTAURO DELL'ALA EST DEL CASTELLO  
CARRARESI (LLPP EDP 2021/053)

<b>Progettisti</b>	CUP H96J20001530008	N° Progetto APPR_00
<i>coordinamento e progettazione generale:</i> <b>GALEAZZO ARCHITETTI ASSOCIATI</b> via P. E. Botta n.1 - 35138 Padova - 049 655427 architettogaleazzo@studiogaleazzo.it	LLPP EDP 2021/053	Nome file OA.23
<i>progettazione strutturale:</i> <b>FACCIO ENGINEERING SRL</b> via Astichello n.18 - 35133 Padova - 049 8647020 posta@faccioengineering.com		Data Novembre 2023
<i>progettazione impiantistica:</i> <b>TFE INGEGNERIA SRL</b> via Friuli Venezia Giulia n.8 - 30030 Pianiga (VE) - 041 5101542 amministrazione@tfeingegneria.it	<b>Elaborato</b>	
<i>coordinamento sicurezza e prevenzione incendi:</i> <b>ESSETIESSE INGEGNERIA SRL</b> via P. Bronzetti n.30 - 35138 Padova - 049 8808237 amministrazione.ingegneria@essetiesse.it	<b>DETTAGLIO COSTRUTTIVO I - VANI 01.03/01.06</b>	
<i>Restauratore Beni Culturali:</i> <b>ADRIANO CINCOTTO</b> Cannareggio 2588 - 30121 Venezia - 041 2750077 cincottorestauro@gmail.com	Scala 1:20	
<i>Esperto aspetti energetici e ambientali:</i> <b>ING. MARCO SORANZO</b> via Tintoretto n.16 - 35030 Selvazzano Dentro (PD) - 348 3109523 ingmsoranzo@gmail.com	<b>Rup</b>	<b>Capo Settore</b>
<i>Geologo:</i> <b>DOTT. GEOL. PAOLO CORNALE</b> Strada di Costabissara n.17 - 36100 Vicenza (VI) - 348 3979406 paolo.cornale55@gmail.com	Domenico Lo Bosco	Matteo Banfi