

Pianta Piano Terra - in scala 1:200

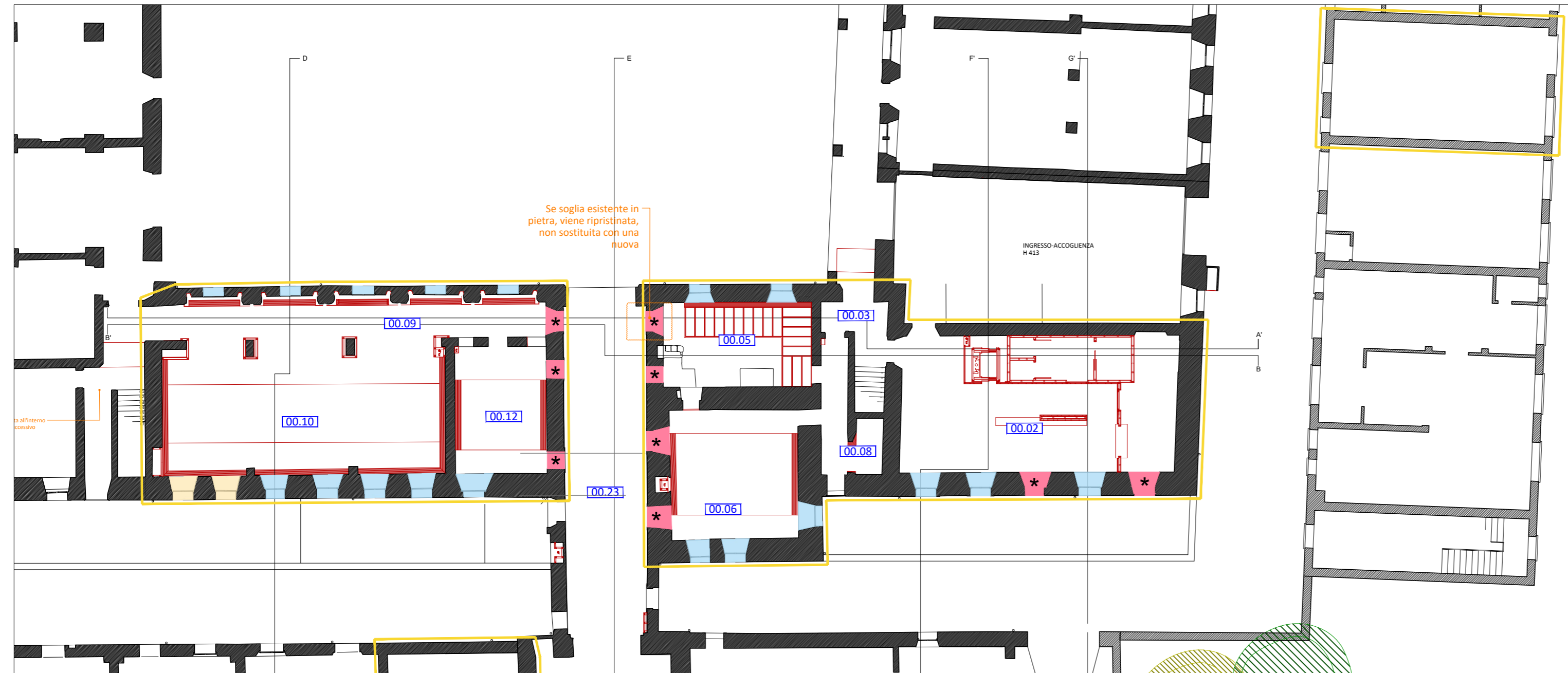

Pianta Piano Primo - in scala 1:200

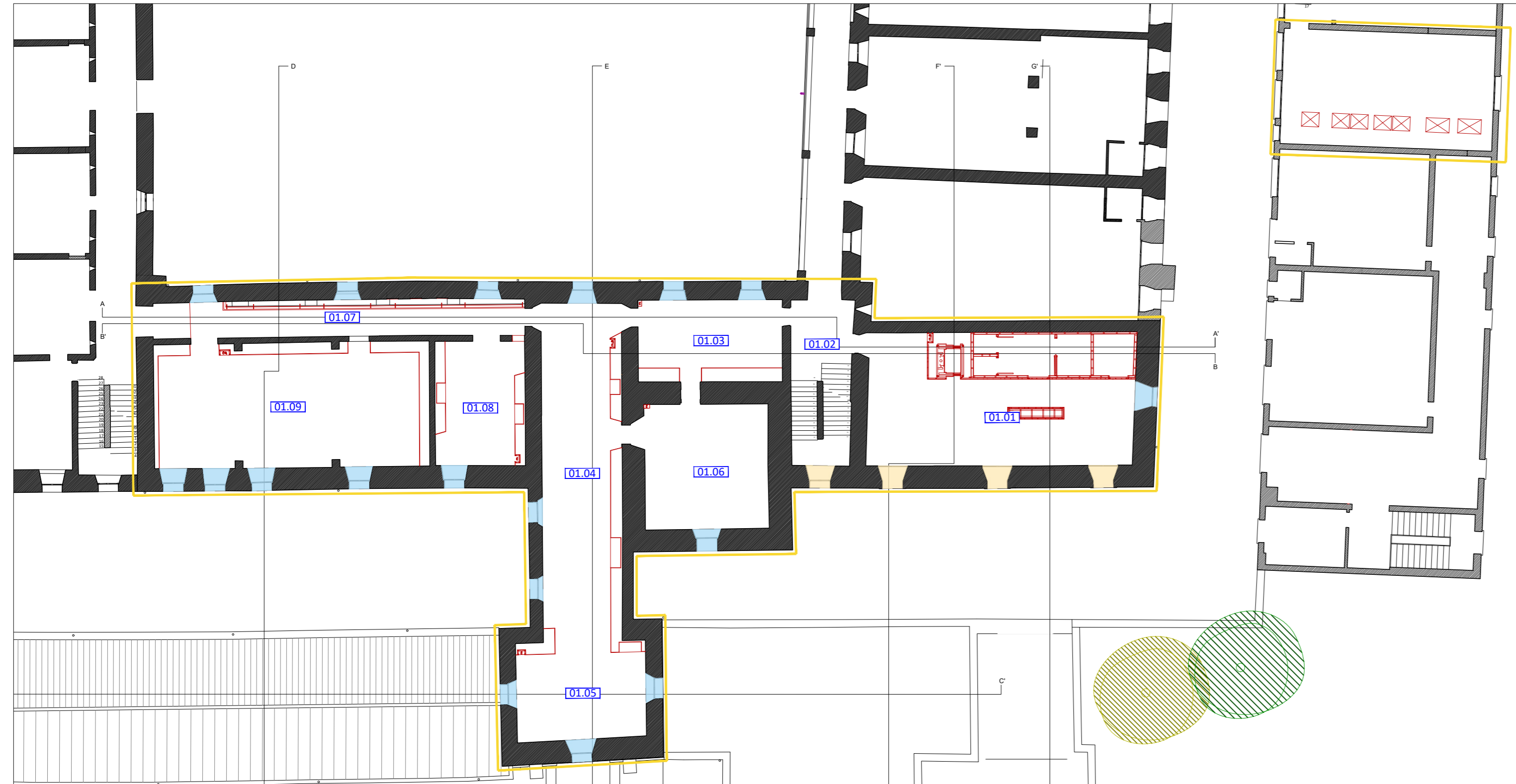

Pianta Piano Secondo - in scala 1:200

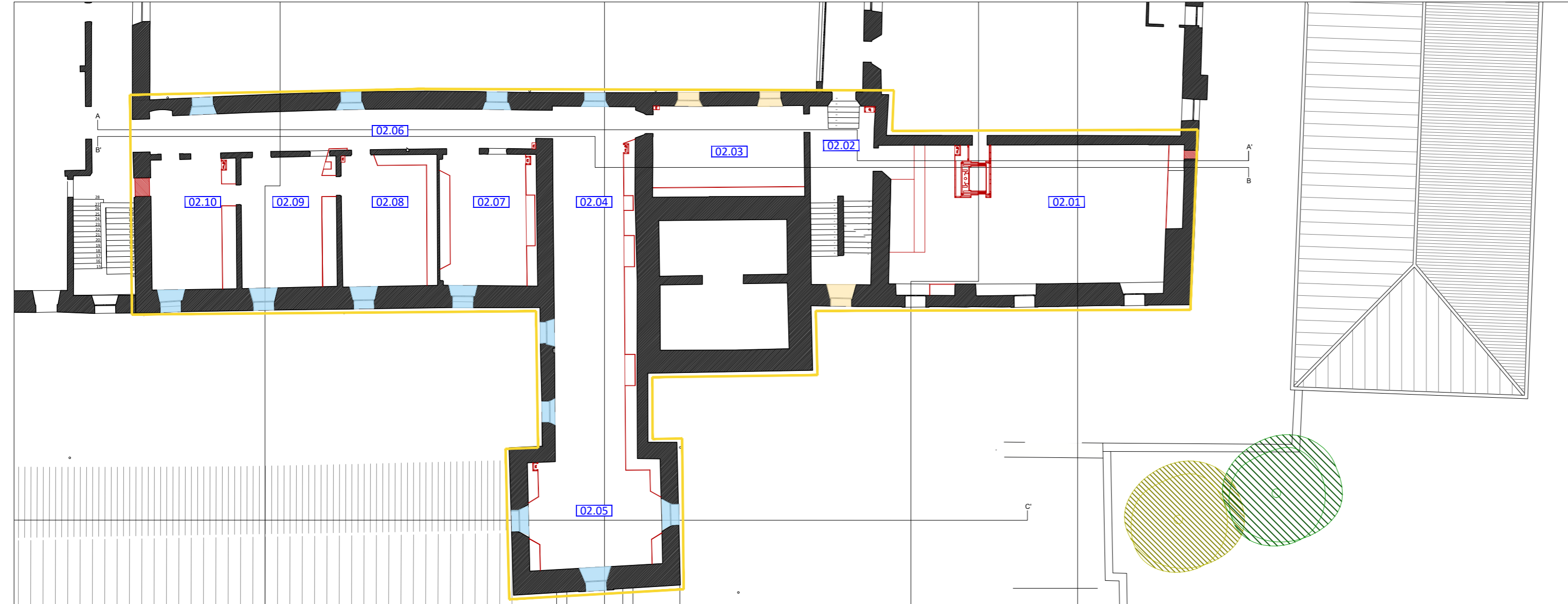

Pianta Piano Ammezzato - in scala 1:200

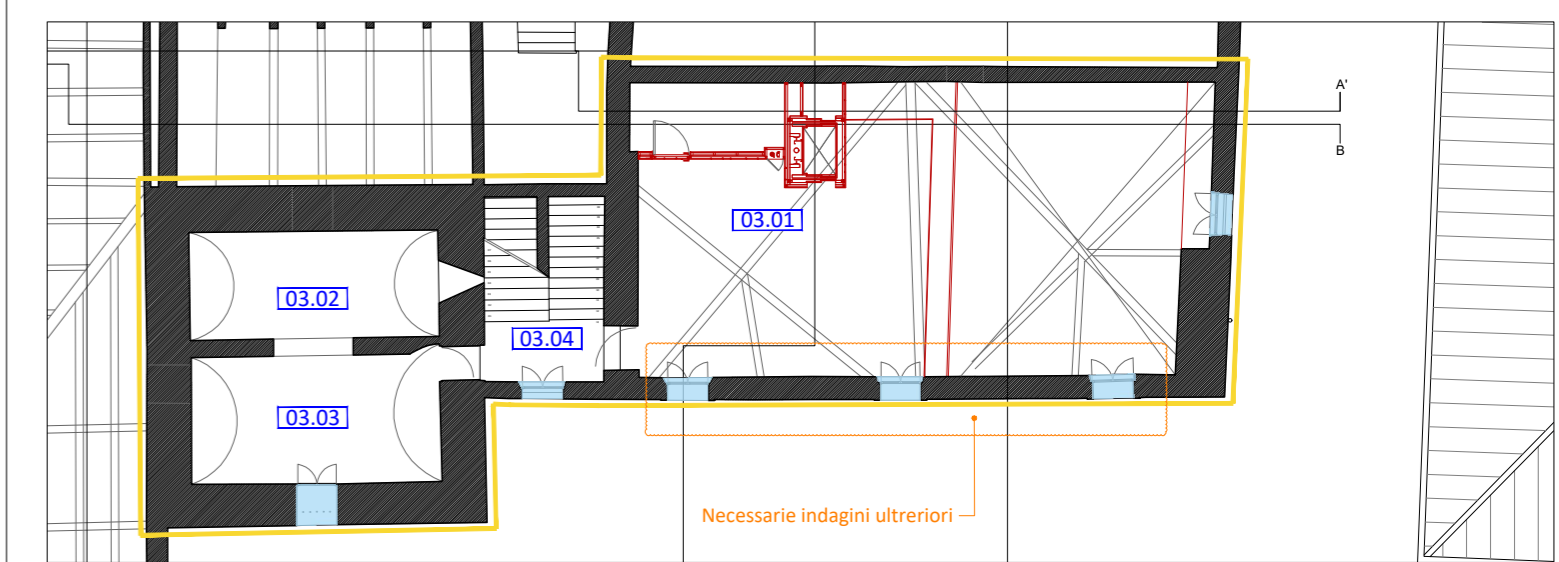

Pianta Piano Torretta - in scala 1:200

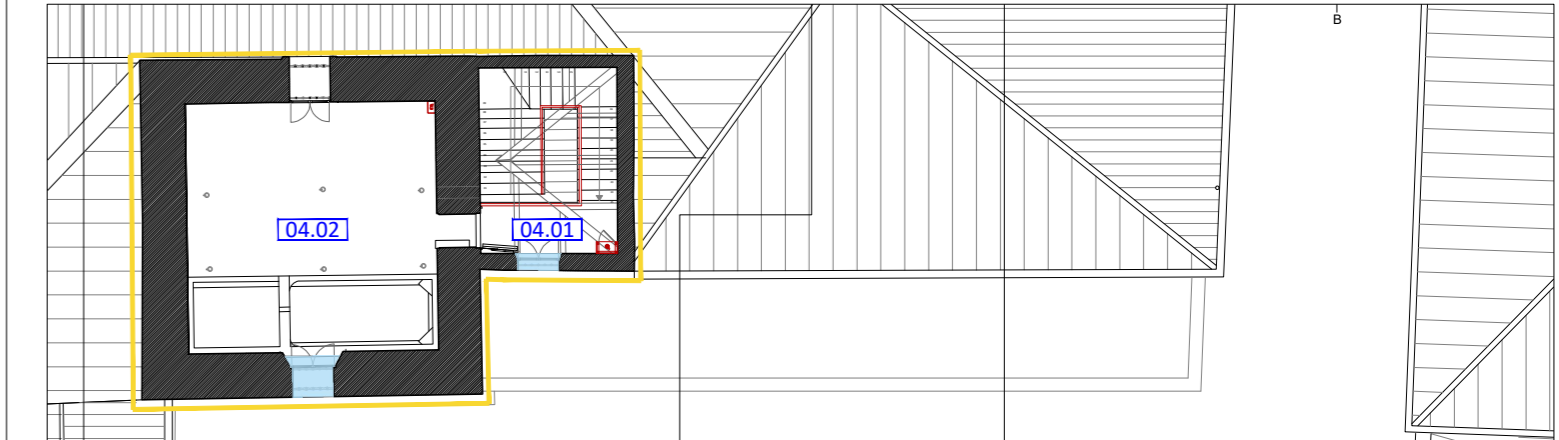

codice	tipologia
D.01	DAVANZALE IN PIETRA
simbolo	
spessore	variabile
note	Il davanzale storico in pietra, allo stato attuale, è celato da molteplici strati di malta/intonaco. In fase di demolizione se ne verificherà l'effettiva consistenza.

codice	tipologia
D.02	DAVANZALE IN PIETRA, NON STORICO
simbolo	
spessore	2 cm
note	Il davanzale storico in pietra è stato, in tempi recenti, sostituito con un davanzale in pietra di minore spessore.

codice	tipologia
D.03	SOGLIA
simbolo	
spessore	spessore variabile
note	Lo spessore della nuova soglia in pietra è dettata dall'esigenza progettuale di raccordarsi al piano di calpestio.



Comune di Padova

Settore Lavori Pubblici
Ufficio Edilizia Monumentale

PROGETTO ESECUTIVO - STRALCIO 1 PADOVA CELESTE PARCO DELLE MURA E DELLE ACQUE RESTAURO DELL'ALA EST DEL CASTELLO CARRARESÌ (LLPP EDP 2021/053)

Progettisti
<i>coordinamento e progettazione generale:</i> GALEAZZO ARCHITETTI ASSOCIATI via P. E. Botta n.1 - 35138 Padova - 049 655427 architetto@studioaleazzo.it
<i>progettazione strutturale:</i> FACCIO ENGINEERING SRL via Astichello n.18 - 35133 Padova - 049 8647020 posta@faccioengineering.com
<i>progettazione impiantistica:</i> TFE INGEGNERIA SRL via Friuli Venezia Giulia n.8 - 30030 Pianiga (VE) - 041 5101542 amministrazione@tfengineering.it
<i>coordinamento sicurezza e prevenzione incendi:</i> ESSETTESSE INGEGNERIA SRL via P. Bronzetti n.30 - 35138 Padova - 049 8808237 amministrazione.ingegneria@esettesse.it
<i>Restauratore Beni Culturali:</i> ADRIANO CINCOTTO Cannareggio 2588 - 30121 Venezia - 041 2750077 cincottorestauro@gmail.com
<i>Esperto aspetti energetici e ambientali:</i> ING. MARCO SORANZO via Tintoretto n.16 - 35030 SelvaZZano Dentro (PD) - 348 3109523 ingmsoranzo@gmail.com
<i>Geologo:</i> DOTT. GEOL. PAOLO CORNALE Strada di Costabissara n.17 - 36100 Vicenza (VI) - 348 3979406 paolo.cornale55@gmail.com

CUP H96J20001530008	N° Progetto APPR_00
LLPP EDP 2021/053	Nome file AB.03
	Data Novembre 2023

Elaborato
ABACO SOGLIE E DAVANZALI
Scala
1:200

Rup	Capo Settore
Domenico Lo Bosco	Matteo Banfi