

Pianta Piano Primo - scala 1:100

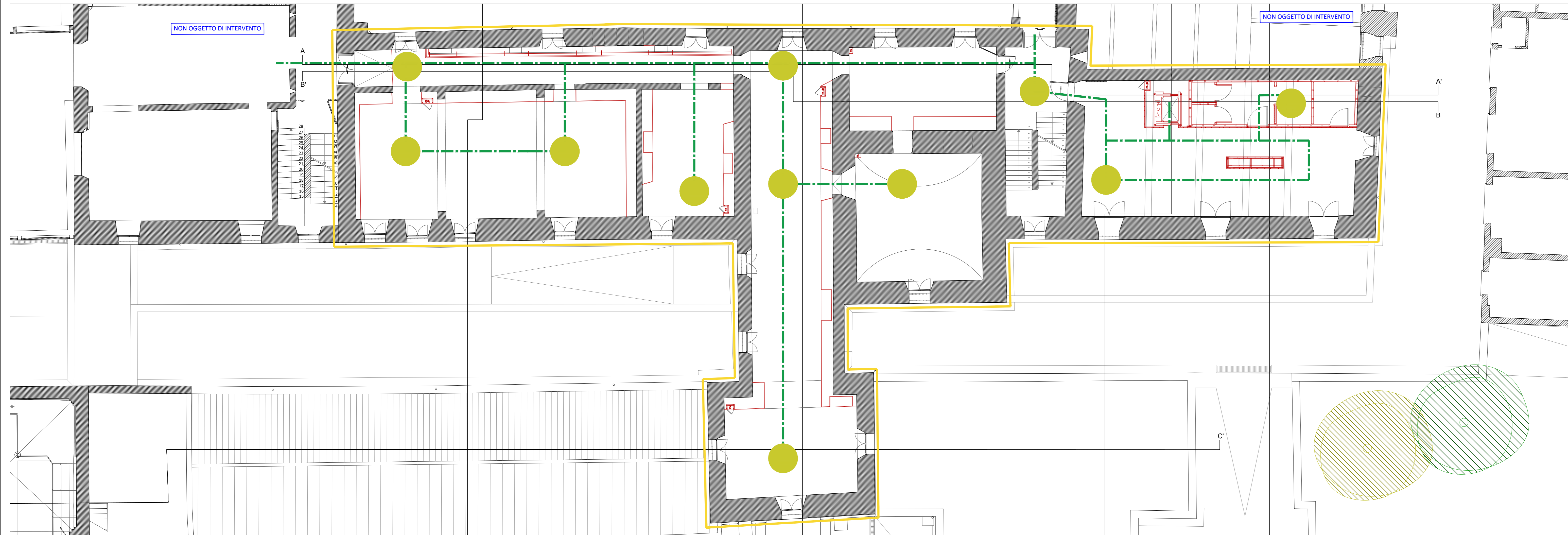

LEGGENDA

- AREA OGGETTO DI INTERVENTO
- - - PERCORSO PER IL SUPERAMENTO DELLE BARRIERE ARCHITETTONICHE
- SPAZIO DI MANOVRA

Pianta Piano Secondo - scala 1:100

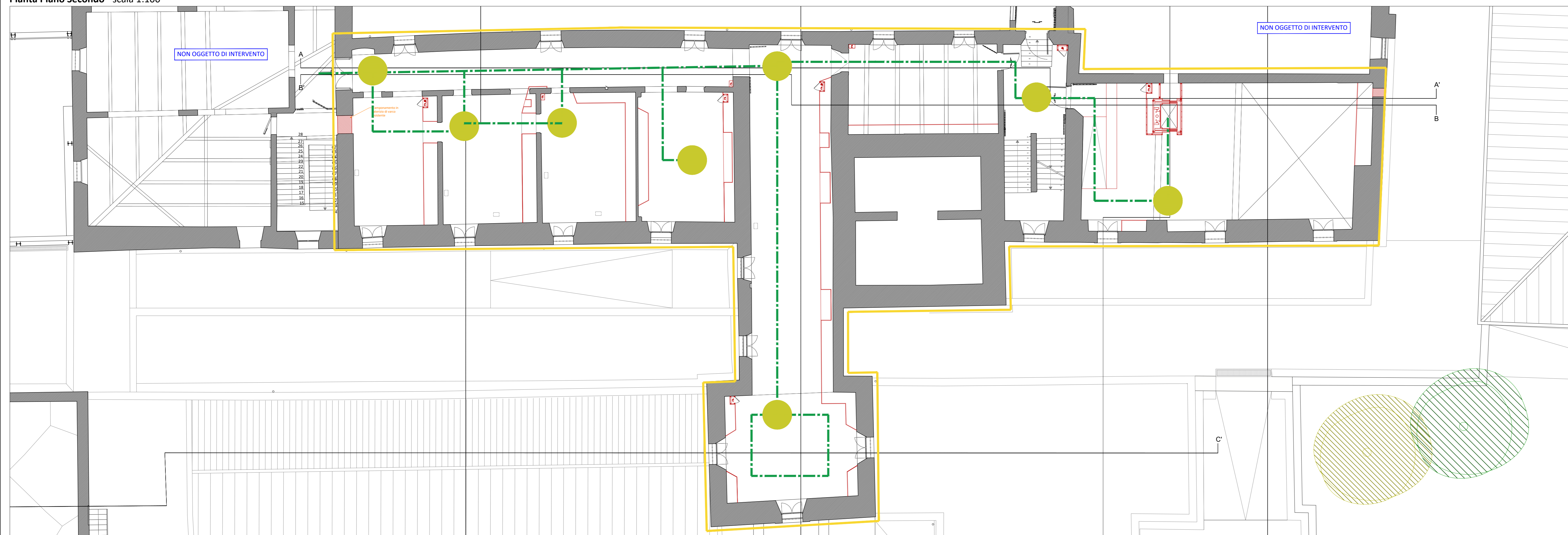

Pianta Piano Ammezzato - scala 1:100

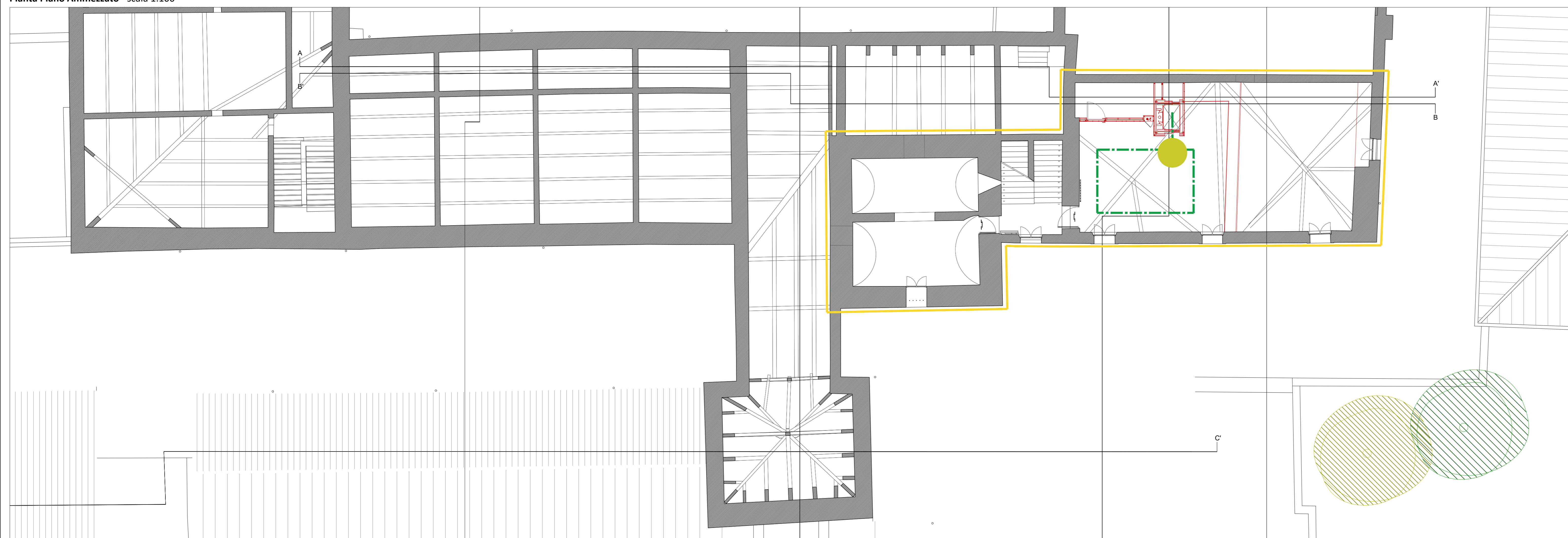

**Comune di Padova**

Settore Lavori Pubblici  
Ufficio Edilizia Monumentale

**PROGETTO ESECUTIVO - STRALCIO 1**

RESTAURO DELL'ALA EST DEL CASTELLO  
CARRARESI (LLPP EDP 2021/053)

<b>Progettisti</b> coordinamento e progettazione generale: <b>GALEAZZO ARCHITETTI ASSOCIATI</b> via P. B. Botta n.1 - 35138 Padova - 049 854547 architetto@gaiezza.com	CUP H96J20001530008	N° Progetto APPR_00
	LLPP EDP 2021/053	Nome file BA.02
progettazione strutturale: <b>FACCIO ENGINEERING SRL</b> via Andriotti n. 15 - 35133 Padova - 049 8647020 info@faccioengineering.com	Elaborato <b>SUPERAMENTO BARRIERE ARCHITETTONICHE-PIANO PRIMO, SECONDO E AMMEZZATO</b>	
progettazione impiantistica: <b>TFE INGEGNERIA SRL</b> via F.lli Veneta Giusti n.8 - 35020 Pungia (VE) - 041 5101842 amministrazione@tfengegneria.it	Scala 1:100	
coordinamento sicurezza e prevenzione incendi: <b>ESSETESSE INGEGNERIA SRL</b> via P. Borelli n. 15 - 35138 Padova - 049 8982237 amministrazione.ingegneria@esettesse.it	Rup Domenico Lo Bosco	Capo Settore Matteo Banfi
Restauratore Beni Culturali: <b>ADRIANO CINCOTTO</b> Canovaglio 209B - 35121 Venezia - 041 2750077 cincotto@restauri.com		
Esperto aspetti energetici e ambientali: <b>ING. MARCO SORANZO</b> via Traversari n. 15 - 35133 Padova - 049 310923 ing.soranzo@gmail.com		
Geologo: <b>DOTT. GEOL. PAOLO CORNALE</b> Strada 6 Colibianca n.17 - 35159 Venezia (VI) - 349 3979406 paolo.cornale5@gmail.com		