

Pianta Piano Secondo - scala 1:100

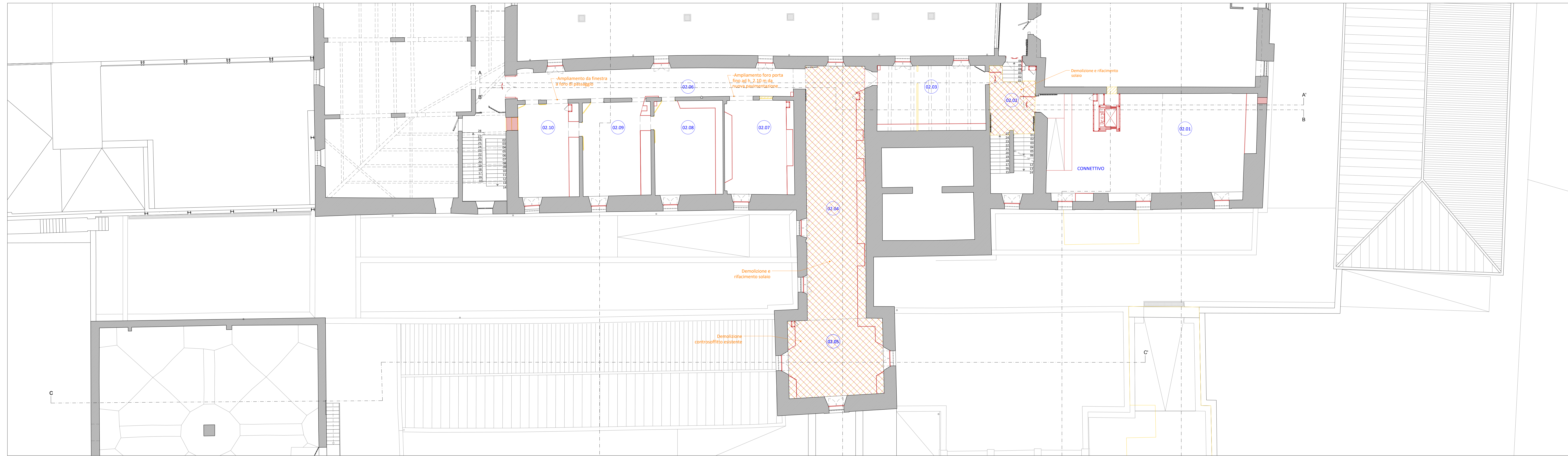

LEGENDA

- CODICE LOCALE
- DEMOLIZIONE
- RICOSTRUZIONE

ABACO LOCALI piano secondo

02.01	sala espositiva
02.02	corridoio
02.03	vano scale
02.04	sala espositiva
02.05	sala espositiva
02.06	sala espositiva
02.07	sala espositiva
02.08	sala espositiva
02.09	sala espositiva
02.10	sala espositiva

ABACO LOCALI piano ammezzato

03.01	sala espositiva
03.02	sala espositiva
03.03	sala espositiva
03.04	vano scale

ABACO LOCALI piano torretta

04.01	sala espositiva
04.02	vano scale

Pianta Piano Ammezzato - scala 1:100

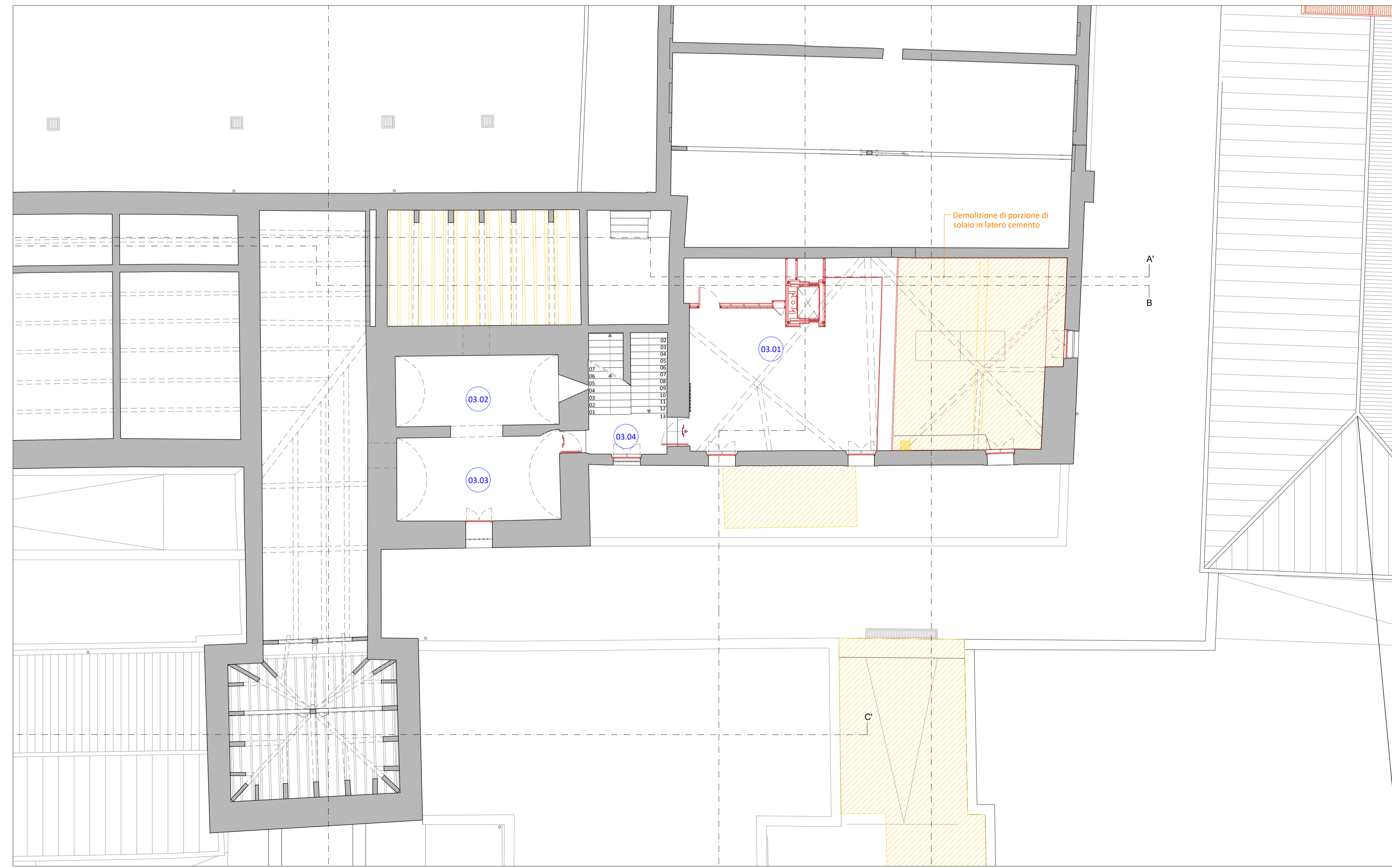

Pianta Piano Torretta - scala 1:100

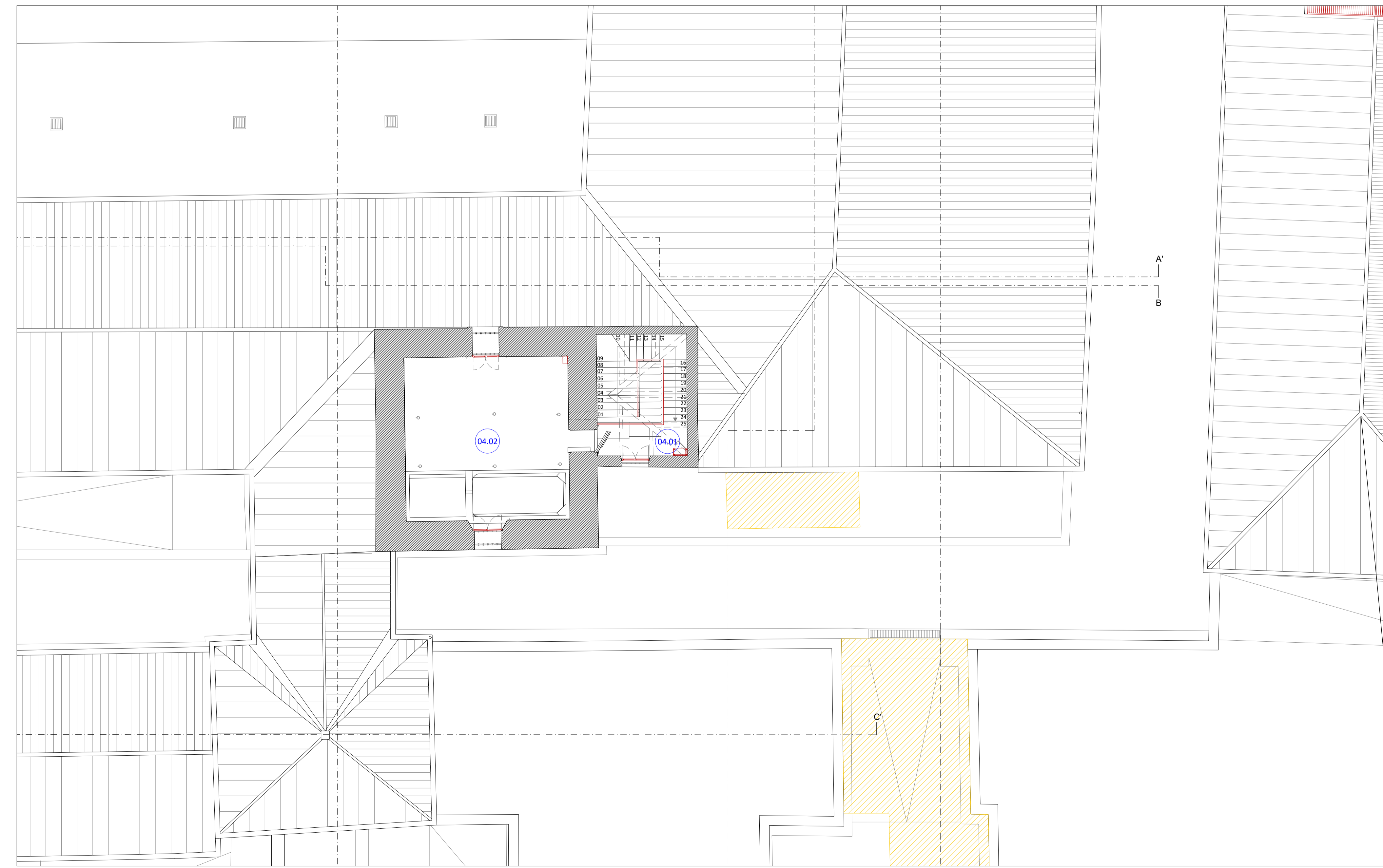

Comune di Padova
Settore Lavori Pubblici
Ufficio Edilizia Monumentale

PROGETTO ESECUTIVO - STRALCIO 1
PADOVA CELESTE PARCO DELLE MURA E DELLE ACQUE
RESTAURO DELL'ALA EST DEL CASTELLO
CARRARES (LLPP EDP 2021/053)

Progettisti coordinamento e progettazione generale: GALEAZZO ARCHITETTI ASSOCIATI via P. E. Butta n.1 - 35138 Padova - 049 695427 architetto@galettospa.com	CUP H96J20001530008	N° Progetto APPR_00
	LLPP EDP 2021/053	Nome file CO_03
progettazione strutturale: FACCIO ENGINEERING SRL via Aurifeo n.18 - 35133 Padova - 049 8847020 proied@faccioengineering.com	Data Novembre 2023	
	progettazione impiantistica: TFE INGEGNERIA SRL via F.lli Venezia Giulia n.8 - 30100 Povegliano (VE) - 041 5101542 amministrazione@tfeingegneria.it	
coordinamento sicurezza e prevenzione incendi: ESSETTESSE INGEGNERIA SRL via P. Braccati n.30 - 35138 Padova - 049 8606237 amministrazione@esettesse.it	Elaborato PIANTA PIANO SECONDO, AMMEZZATO E TORRETTA	
	Scala 1:100	
Restauratore Beni Culturali: ADRIANO CINCOTTO Canova n.288 - 30121 Venezia - 041 2750077 cincottoadriano@gmail.com	Rup Domenico Lo Bosco	Capo Settore Matteo Banfi
Esperto aspetti energetici e ambientali: ING. MARCO SORANZO via Traversari n.16 - 35020 Selvazionara Dorsini (PD) - 348 3105623 ingmoranzo@gmail.com	Geologo: DOTT. GEOL. PAOLO CORNALE Piazza di Costituzione n.17 - 35100 Padova (PD) - 348 3879406 paolo.cornale@gmail.com	