

Sezione EE' - scala 1:100

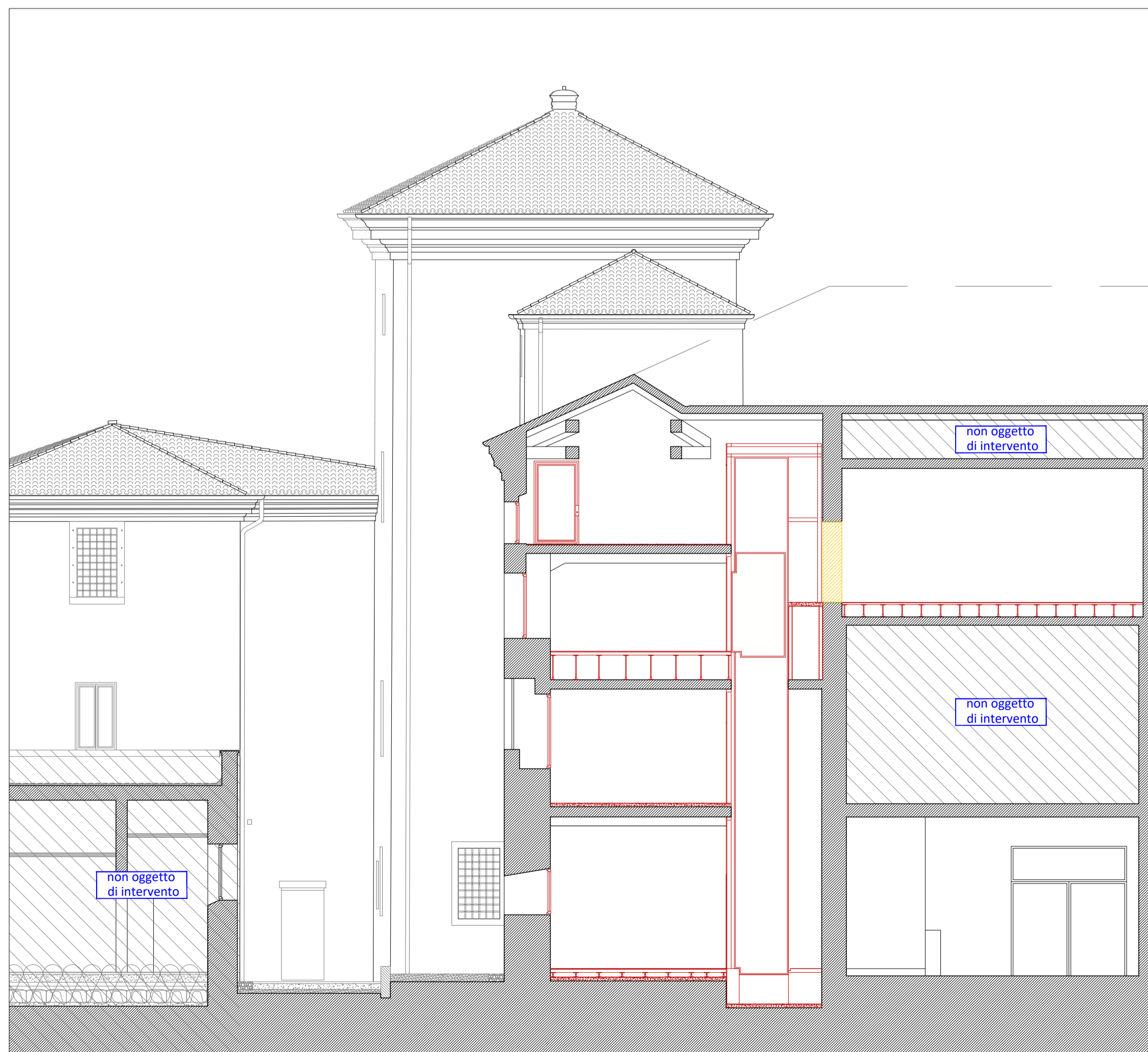

Sezione FF' - scala 1:100



Sezione GG' - scala 1:100



Comune di Padova

Settore Lavori Pubblici
Ufficio Edilizia Monumentale

PROGETTO ESECUTIVO - STRALCIO 1 PADOVA CELESTE PARCO DELLE MURA E DELLE ACQUE RESTAURO DELL'ALA EST DEL CASTELLO CARRARESI (LLPP EDP 2021/053)

Progettisti <i>coordinamento e progettazione generale:</i> GALEAZZO ARCHITETTI ASSOCIATI via P. E. Botta n.1 - 35133 Padova - 049 655427 architetto@gaieazzo.com <i>progettazione strutturale:</i> FACCIO ENGINEERING SRL via Asicchio n.18 - 35133 Padova - 049 8647020 posta@faccioengineering.com <i>progettazione impiantistica:</i> TFE INGEGNERIA SRL via Friuli Venezia Giulia n.8 - 30030 Pianiga (VE) - 041 5101542 amministrazione@tfeingegneria.it <i>coordinamento sicurezza e prevenzione incendi:</i> ESSETIESSE INGEGNERIA SRL via P. Bronzetti n.30 - 35138 Padova - 049 8808237 amministrazione.ingegneria@esettesse.it <i>Restauratore Beni Culturali:</i> ADRIANO CINCOTTO Cammareggio 2588 - 30121 Venezia - 041 2750077 cincottorestauro@gmail.com <i>Esperto aspetti energetici e ambientali:</i> ING. MARCO SORANZO via Tintoretto n.16 - 35030 Selvazzano Dentro (PD) - 348 3109523 ingmsoranzo@gmail.com Geologo: DOTT. GEOL. PAOLO CORNALE Strada di Costabissara n.17 - 36100 Vicenza (VI) - 348 3979406 paolo.cornale55@gmail.com	CUP H96J20001530008 LLPP EDP 2021/053	N° Progetto APPR_00 Nome file CO.07 Data Novembre 2023
	Elaborato SEZIONE EE', SEZIONE FF', SEZIONE GG' Scala 1:100	
Rup Domenico Lo Bosco	Capo Settore Matteo Banfi	