

PIANTA FONDAZIONI

scala 1:50

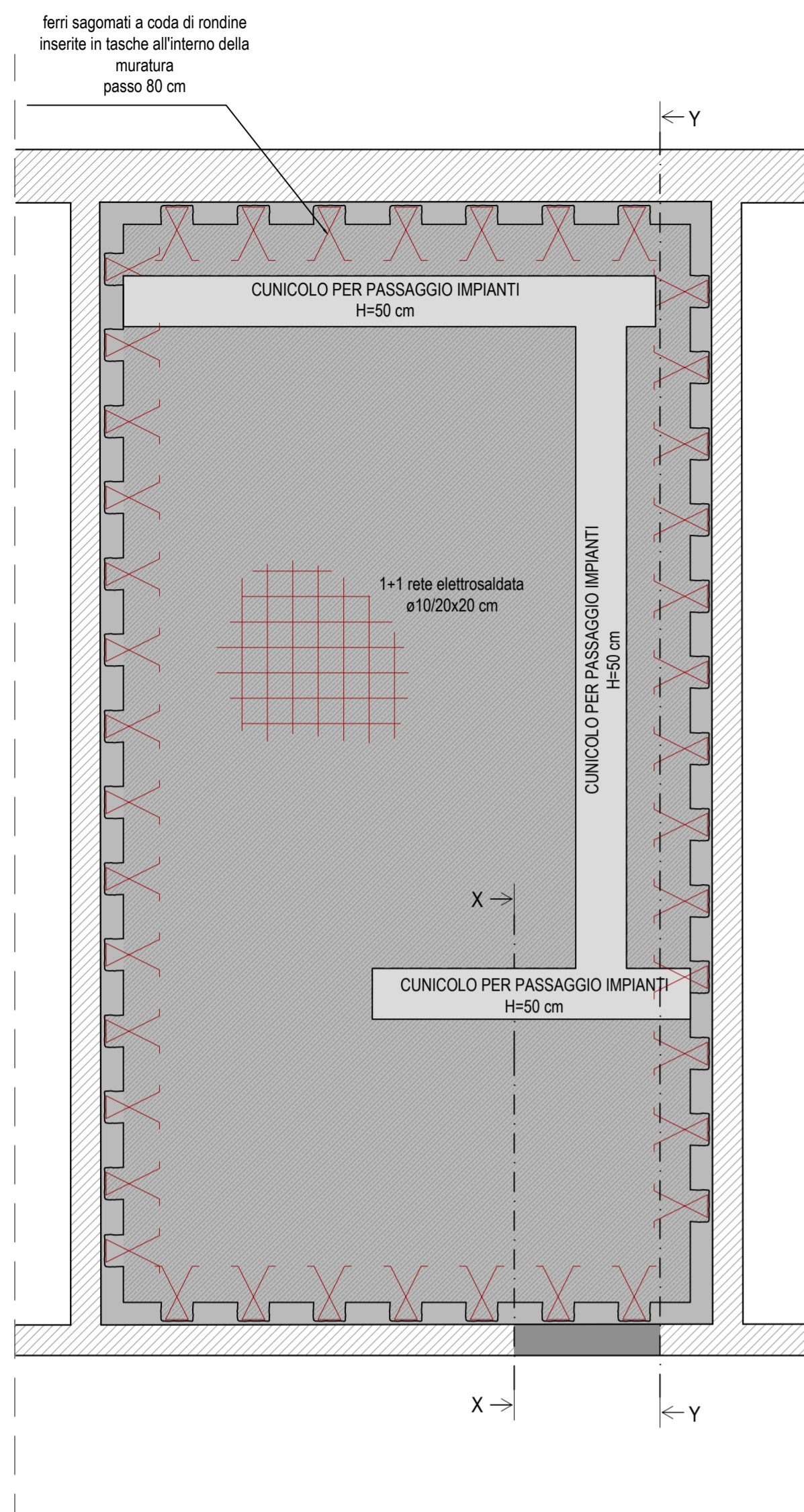

SEZIONE XX RINFORZO FONDAZIONALE

scala 1:20

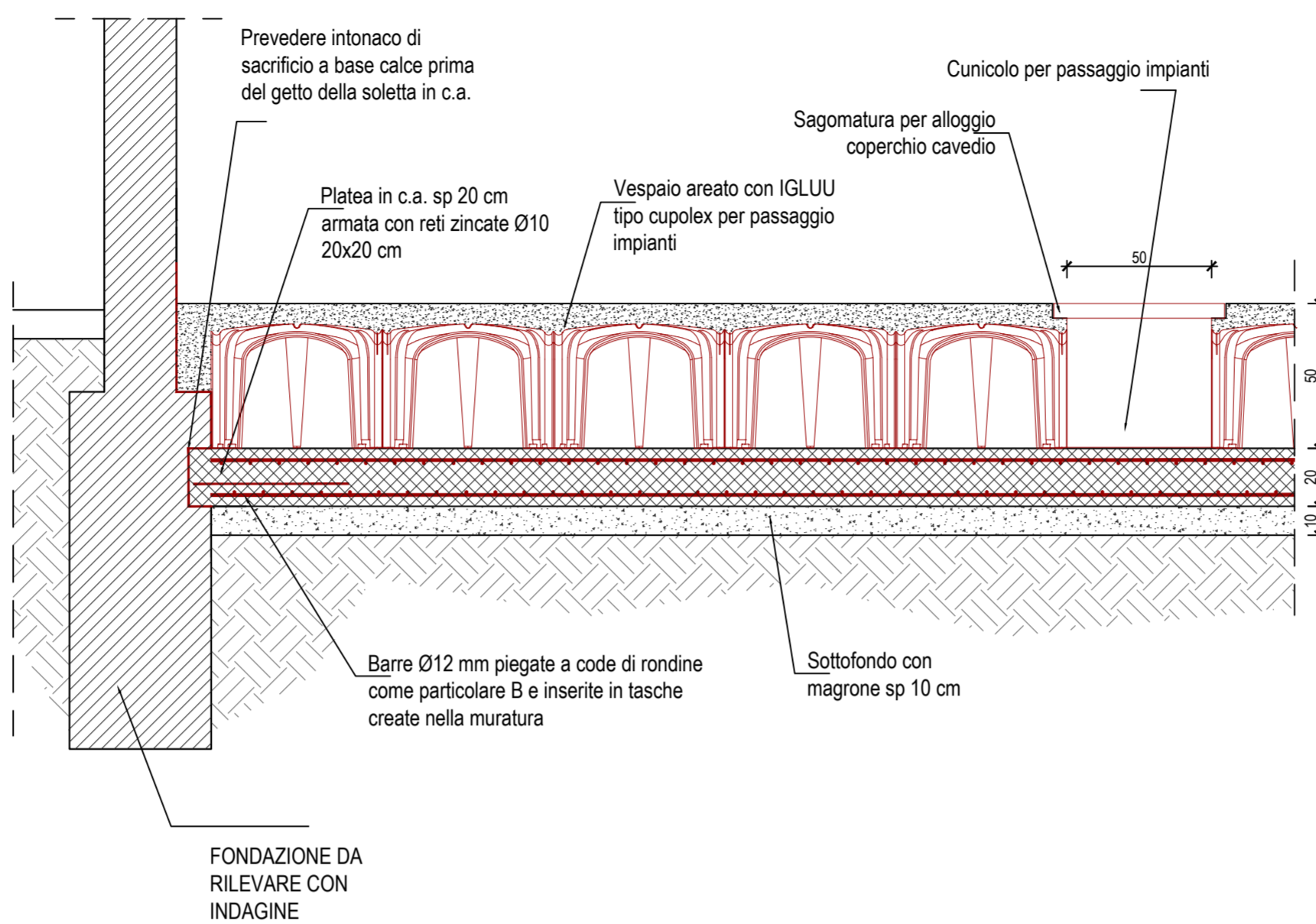

PARTICOLARE B: ANCORAGGIO DELLA PLATEA AL MURO PERIMETRALE

Scala 1:10

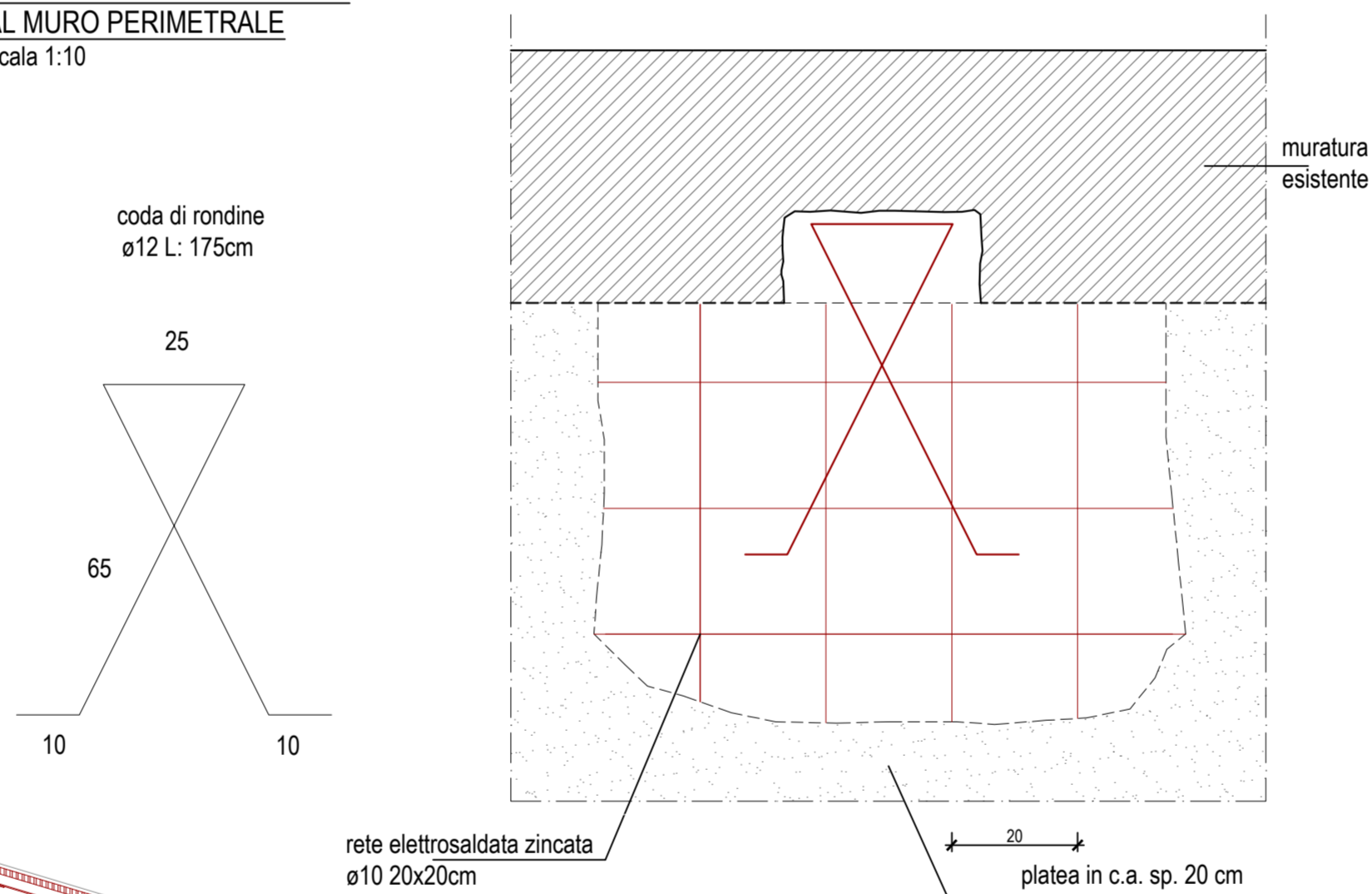

SEZIONE YY

scala 1:50

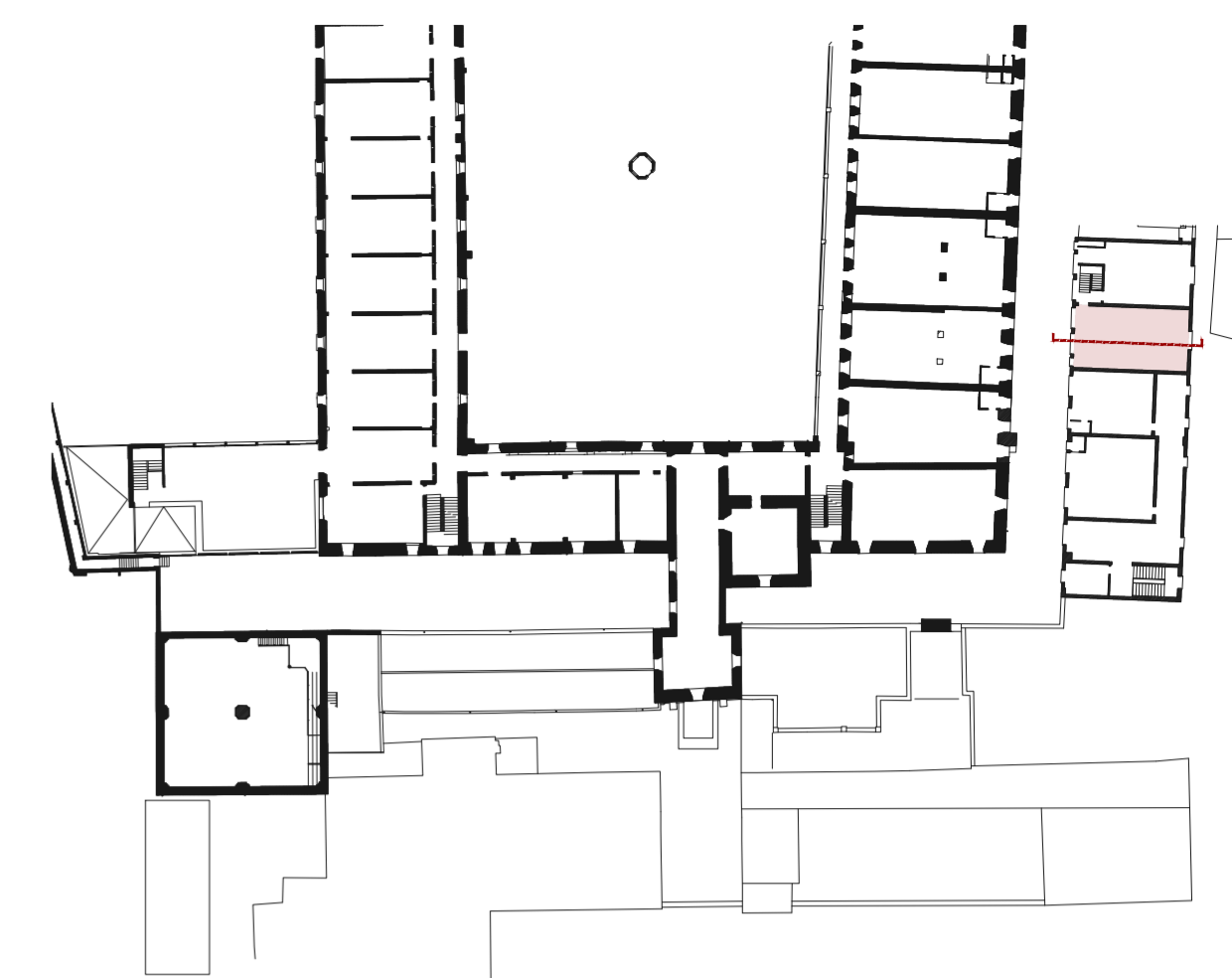
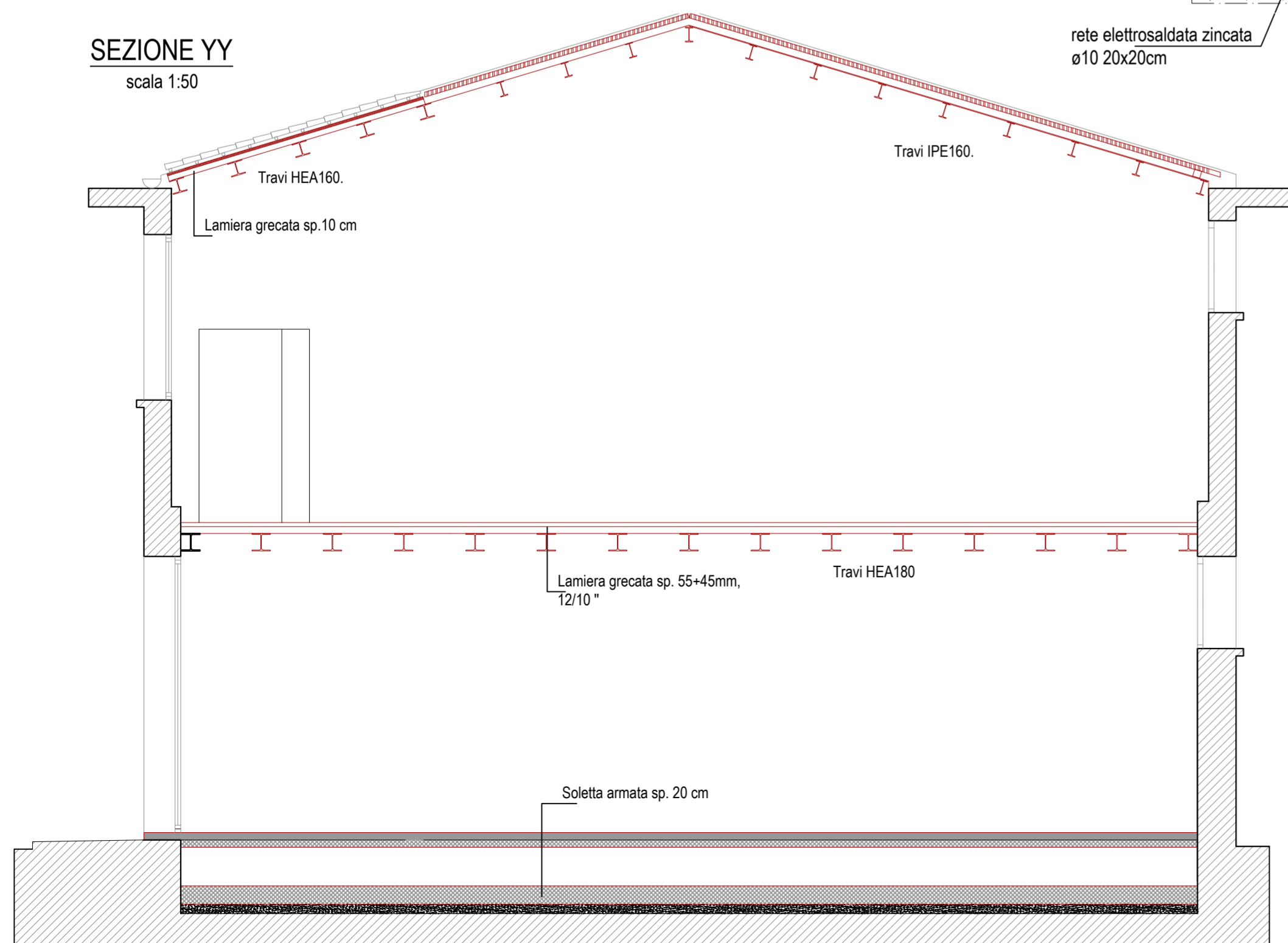

Comune di Padova

Settore Lavori Pubblici
Ufficio Edilizia Monumentale

PROGETTO ESECUTIVO - STRALCIO 1

PADOVA CELESTE PARCO DELLE MURA E DELLE ACQUE
RESTAURO DELL'ALA EST DEL CASTELLO
CARRARESI (LLPP EDP 2021/053)

<p>Progettisti</p> <p><i>coordinamento e progettazione generale:</i> GALEAZZO ARCHITETTI ASSOCIATI via P. E. Botta n.1 - 35138 Padova - 049 655427 architettogaleazzo@studioaleazzo.it</p> <p><i>progettazione strutturale:</i> FACCIO ENGINEERING SRL via Astichello n.18 - 35133 Padova - 049 8647020 posta@faccioengineering.com</p> <p><i>progettazione impiantistica:</i> TFE INGEGNERIA SRL via Friuli Venezia Giulia n.8 - 30030 Pianiga (VE) - 041 5101542 amministrazione@tfeingegneria.it</p> <p><i>coordinamento sicurezza e prevenzione incendi:</i> ESSETIESSE INGEGNERIA SRL via P. Bronzetti n.30 - 35138 Padova - 049 8808237 amministrazione.ingegneria@essetiesse.it</p> <p><i>Restauratore Beni Culturali:</i> ADRIANO CINCOTTO Cannareggio 2588 - 30121 Venezia - 041 2750077 cincottorestauro@gmail.com</p> <p><i>Esperto aspetti energetici e ambientali:</i> ING. MARCO SORANZO via Tintoretto n.16 - 35030 Selvazzano Dentro (PD) - 348 3109523 ingmsoranzo@gmail.com</p> <p><i>Geologo:</i> DOTT. GEOL. PAOLO CORNALE Strada di Costabissara n.17 - 36100 Vicenza (VI) - 348 3979406 paolo.cornale55@gmail.com</p>	<p>CUP H96J20001530008</p> <p>LLPP EDP 2021/053</p>	<p>N° Progetto APPR_00</p> <p>Nome file OS_17</p> <p>Data Novembre 2023</p>
	<p>Elaborato</p> <p>Opere Strutturali Intervento Z</p> <p>Scala 1:50, 1:10</p>	
<p>Rup Domenico Lo Bosco</p>	<p>Capo Settore Matteo Banfi</p>	