

LEGENDA SIMBOLI - FM

Descrizione	
	QUADRO ELETTRICO
	UNITA' INTERNA A PAVIMENTO
	UNITA' INTERNA CANALIZZATA
	COLLETTORE
	PUNTO USCITA CAVO PER ALIMENTAZIONE UTENZA FORZA MOTRICE
	PUNTO PRESA 2P+T 10/16A UNEL A INCASSO FM ORDINARIA
	PUNTO PRESA 2P+T 16A FM ORDINARIA
	BOILER
	PUNTO USCITA CAVO PER ALIMENTAZIONE TELO PROIETTORE
	PUNTO USCITA CAVO PER ALIMENTAZIONE VIDEO PROIETTORE
	PUNTO USCITA CAVO PER ALIMENTAZIONE RADIATORE
	SEGNALAZIONE OTTICA ACUSTICA IMPIANTO CHIAMATA DA WC HC
	PULSANTE CON TIRANTE IMPIANTO DI CHIAMATA WC HC
	PULSANTE DI TACITAZIONE IMPIANTO DI CHIAMATA WC HC
	SONDA TEMPERATURA
	SONDA CONTROLLO UMIDITA'
	COMANDO DI EMERGENZA

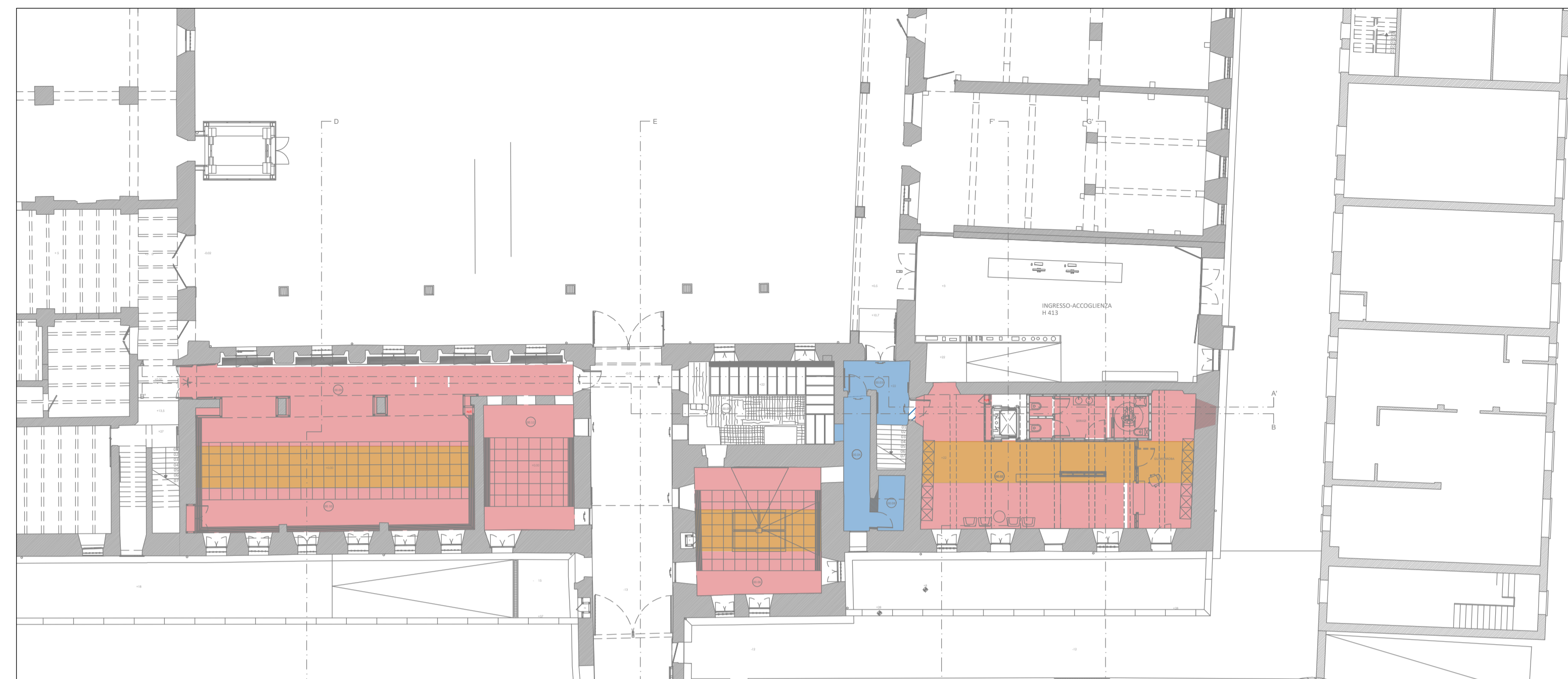

LEGENDA SIMBOLI - PAVIMENTAZIONI

Descrizione	Descrizione	Descrizione	Descrizione
	PAVIMENTO ISPEZIONABILE		PAVIMENTO GALLEGGIANTE
	PAVIMENTO SOPRAELEVATO		PAVIMENTO

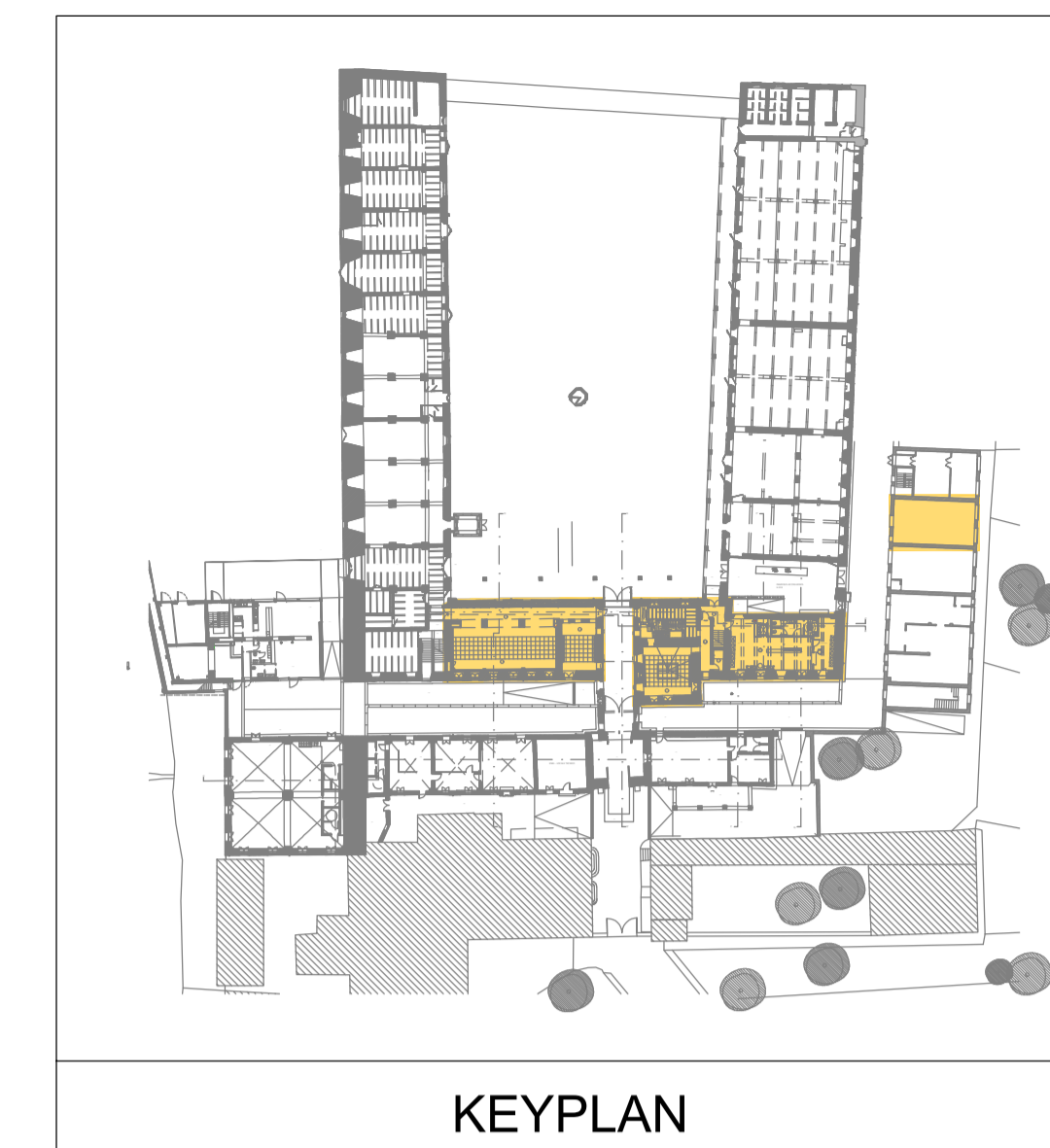

	AREA NON OGGETTO DEL PRESENTE STRALCIO FUNZIONALE
	AREA OGGETTO DEL PRESENTE STRALCIO FUNZIONALE

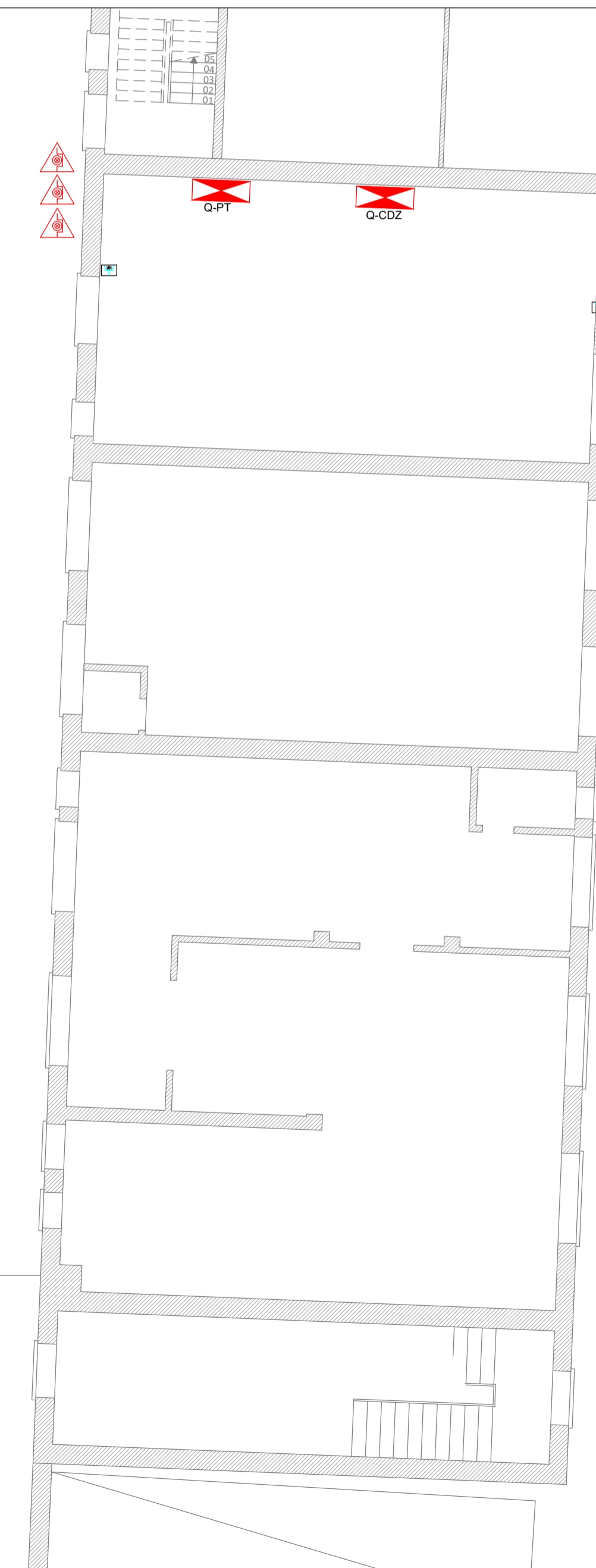

Comune di Padova

Settore Lavori Pubblici
Ufficio Edilizia Monumentale

PROGETTO ESECUTIVO - STRALCIO 1 PADOVA CELESTE PARCO DELLE MURA E DELLE ACQUE RESTAURO DELL'ALA EST DEL CASTELLO CARRARESI (LLPP EDP 2021/053)

Progettisti

coordinamento e progettazione generale:
GALEAZZO ARCHITETTI ASSOCIATI
via P. E. Botta n.1 - 35138 Padova - 049 655427
architetto@galeazzoassociati.it

progettazione strutturale:
FACCIO ENGINEERING SRL
via Autodromo n.18 - 35133 Padova - 049 8647020
posta@faccioengineering.com

progettazione impiantistica:
TFE INGEGNERIA SRL
via Friuli Venezia Giulia n.8 - 30030 Pianiga (VE) - 041 5101542
amministrazione@tfeingegneria.it

coordinamento sicurezza e prevenzione incendi:
ESSETTESSE INGEGNERIA SRL
via P. Bronzetti n.30 - 35138 Padova - 049 8808237
amministrazione.ingegneria@essettesse.it

Restauratore Beni Culturali:
ADRIANO CINCOTTO
Canaraggio 2588 - 30121 Venezia - 041 2750077
cincotto@restauraingmail.com

Esperto aspetti energetici e ambientali:
ING. MARCO SORANZO
via Trilobetto n.16 - 35030 SelvaZZano Dentro (PD) - 348 3109523
ing.soranzo@gmail.com

Geologo:
DOIT. GEOL. PAOLO CORNALE
Strada di Costabissara n.17 - 36100 Vicenza (VI) - 348 3979406
paolo.cornale55@gmail.com

CUP H96J20001530008	N° Progetto APPR_00
LLPP EDP 2021/053	Nome file IES_02
	Data Novembre 2023

Elaborato	
IMPIANTI ELETTRICI PIANO TERRA	
IMPIANTO FORZA MOTRICE	
Scala 1:100	
Rup	Capo Settore
Domenico Lo Bosco	Matteo Banfi