

LEGENDA SIMBOLI - ILLUMINAZIONE ORDINARIA/EM.

Descrizione	
	PULSANTE
	SENSORE PRESENZA PIR TIPO HELVAR 320 O EQUIVALENTE
	MULTISENSORE PRESENZA E LUMINOSITA' TIPO HELVAR 321 O EQUIVALENTE
	PUNTO LUCE TIPO 1
	PUNTO LUCE TIPO 2
	PUNTO LUCE TIPO 3
	GRUPPO SOCCORRITORE
	LAMPADA DI EMERGENZA PRODIGY PR2101 O EQUIVALENTE
	LAMPADA DI EMERGENZA VIALED WALL VW2101 O EQUIVALENTE
	LAMPADA DI EMERGENZA MIRROR M2103 O EQUIVALENTE
	LAMPADA DI EMERGENZA CRISTAL WALL CW2102 O EQUIVALENTE
	LAMPADA DI EMERGENZA CON PITTOGRAMMA ASTRA AS2101 O EQUIVALENTE
	PUNTO USCITA CAVO PER IMPIANTO DI ILLUMINAZIONE

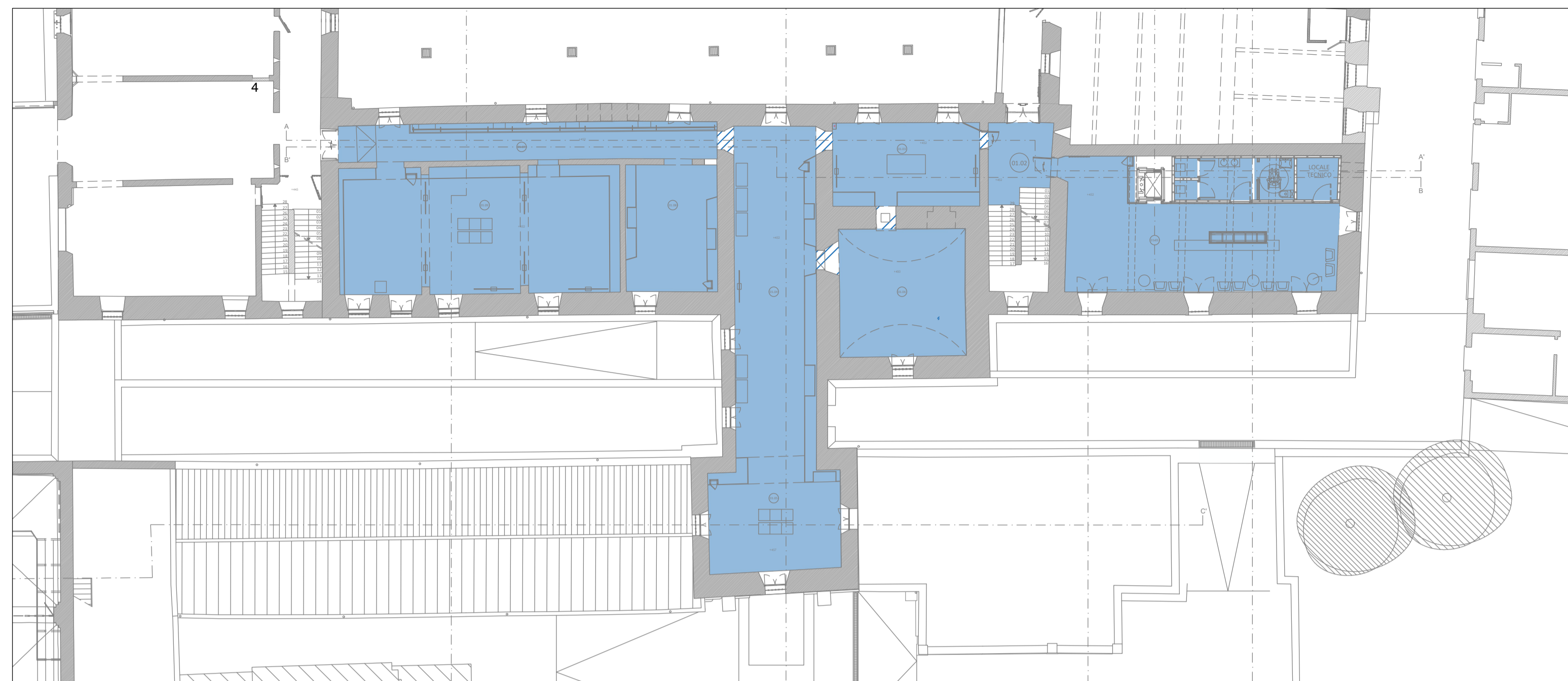

LEGENDA SIMBOLI - PAVIMENTAZIONI

Descrizione	Descrizione	Descrizione	Descrizione
	PAVIMENTO ISPEZIONABILE		PAVIMENTO GALLEGGIANTE
	PAVIMENTO SOPRAELEVATO		PAVIMENTO

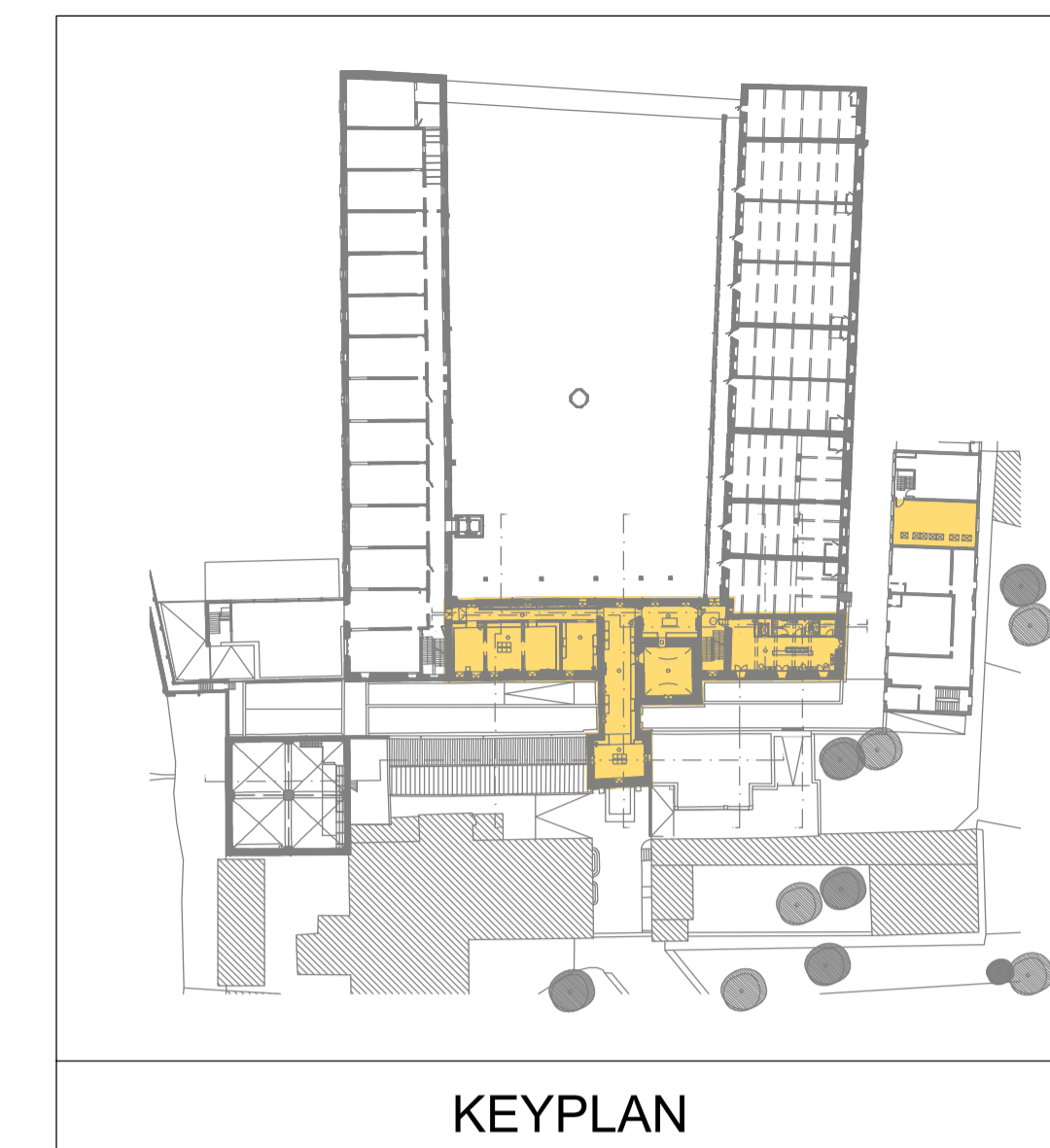

	AREA NON OGGETTO DEL PRESENTE STRALCIO FUNZIONALE
	AREA OGGETTO DEL PRESENTE STRALCIO FUNZIONALE

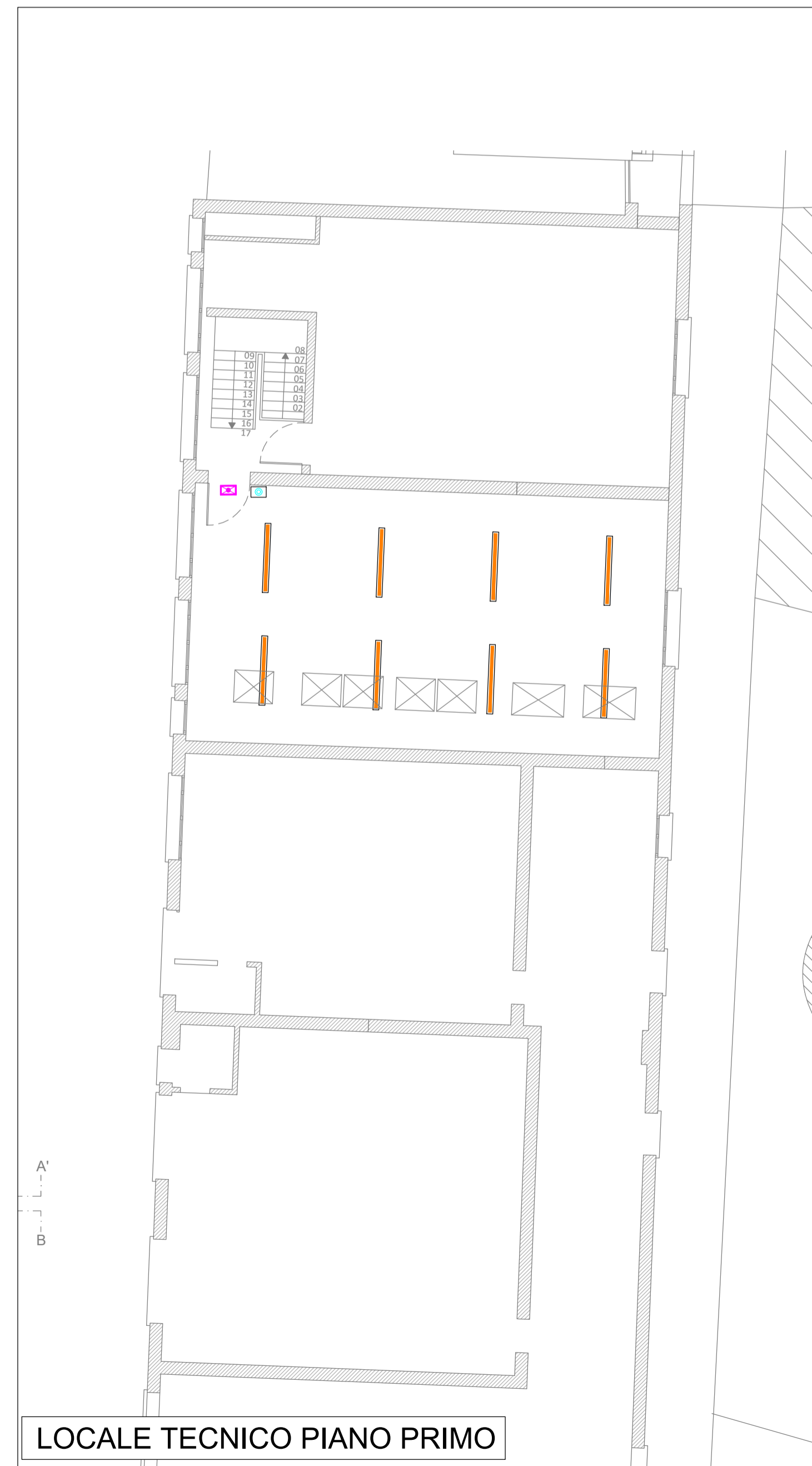

Comune di Padova

Settore Lavori Pubblici
Ufficio Edilizia Monumentale

PROGETTO ESECUTIVO - STRALCIO 1

PADOVA CELESTE PARCO DELLE MURA E DELLE ACQUE
RESTAURO DELL'ALA EST DEL CASTELLO
CARRARESI (LLPP EDP 2021/053)

Progettisti

coordinamento e progettazione generale:
GALEAZZO ARCHITETTI ASSOCIATI
via P. E. Botta n.1 - 35138 Padova - 049 655427
architetto@gaiezzo.com

progettazione strutturale:
FACCIO ENGINEERING SRL
via Audace n.18 - 35133 Padova - 049 8647020
posta@faccioengineering.com

progettazione impiantistica:
TFE INGEGNERIA SRL
via Friuli Venezia Giulia n.6 - 30030 Pianiga (VE) - 041 5101542
amministrazione@tfengineering.it

coordinamento sicurezza e prevenzione incendi:
ESSETIESSE INGEGNERIA SRL
via P. Bronzetti n.30 - 35138 Padova - 049 8808237
amministrazione.ingegneria@essetiesse.it

Restauratore Beni Culturali:
ADRIANO CINCOTTO
Cannareggio 2588 - 30121 Venezia - 041 2750077
cincotto@restaura.com

Esperto aspetti energetici e ambientali:
ING. MARCO SORANZO
via Trilobetto n.16 - 35030 Selvazzano Dentro (PD) - 348 3109523
ing.soranzo@gmail.com

Geologo:
DOTT. GEOL. PAOLO CORNALE
Strada di Costabissara n.17 - 36100 Vicenza (VI) - 348 3979406
paolo.cornale55@gmail.com

CUP H96J20001530008	N° Progetto APPR_00
LLPP EDP 2021/053	Nome FILE IES_06
	Data Novembre 2023

Elaborato

**IMPIANTI ELETTRICI
PIANO PRIMO**

**IMPIANTO ILLUMINAZIONE ORDINARIA E
DI EMERGENZA**

Scala

1:100

Rup	Capo Settore
Domenico Lo Bosco	Matteo Banfi