

**LEGENDA SIMBOLI - ILLUMINAZIONE ORDINARIA/EM.**

Descrizione	
	PULSANTE
	SENSORE PRESENZA PIR TIPO HELVAR 320 O EQUIVALENTE
	MULTISENSORE PRESENZA E LUMINOSITA' TIPO HELVAR 321 O EQUIVALENTE
	PUNTO LUCE TIPO 1
	PUNTO LUCE TIPO 2
	PUNTO LUCE TIPO 3
	GRUPPO SOCCORRITORE
	LAMPADA DI EMERGENZA PRODIGY PR2101 O EQUIVALENTE
	LAMPADA DI EMERGENZA VIALED WALL VW2101 O EQUIVALENTE
	LAMPADA DI EMERGENZA MIRROR M12103 O EQUIVALENTE
	LAMPADA DI EMERGENZA CRISTAL WALL CW2102 O EQUIVALENTE
	LAMPADA DI EMERGENZA CON PITTOGRAMMA ASTRA AS2101 O EQUIVALENTE
	PUNTO USCITA CAVO PER IMPIANTO DI ILLUMINAZIONE

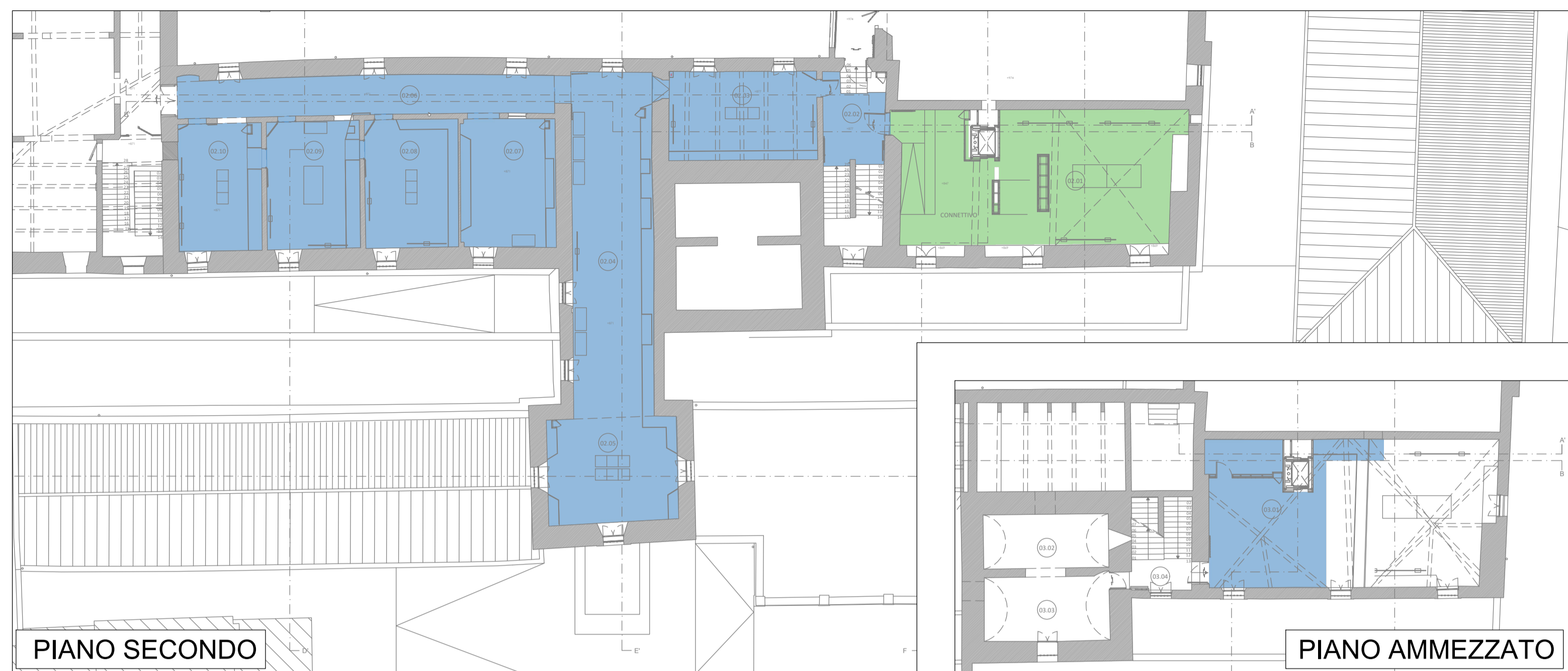

**LEGENDA SIMBOLI - PAVIMENTAZIONI**

Descrizione	Descrizione	Descrizione	Descrizione
	PAVIMENTO ISPEZIONABILE		PAVIMENTO GALLEGGIANTE
	PAVIMENTO SOPRAELEVATO		PAVIMENTO

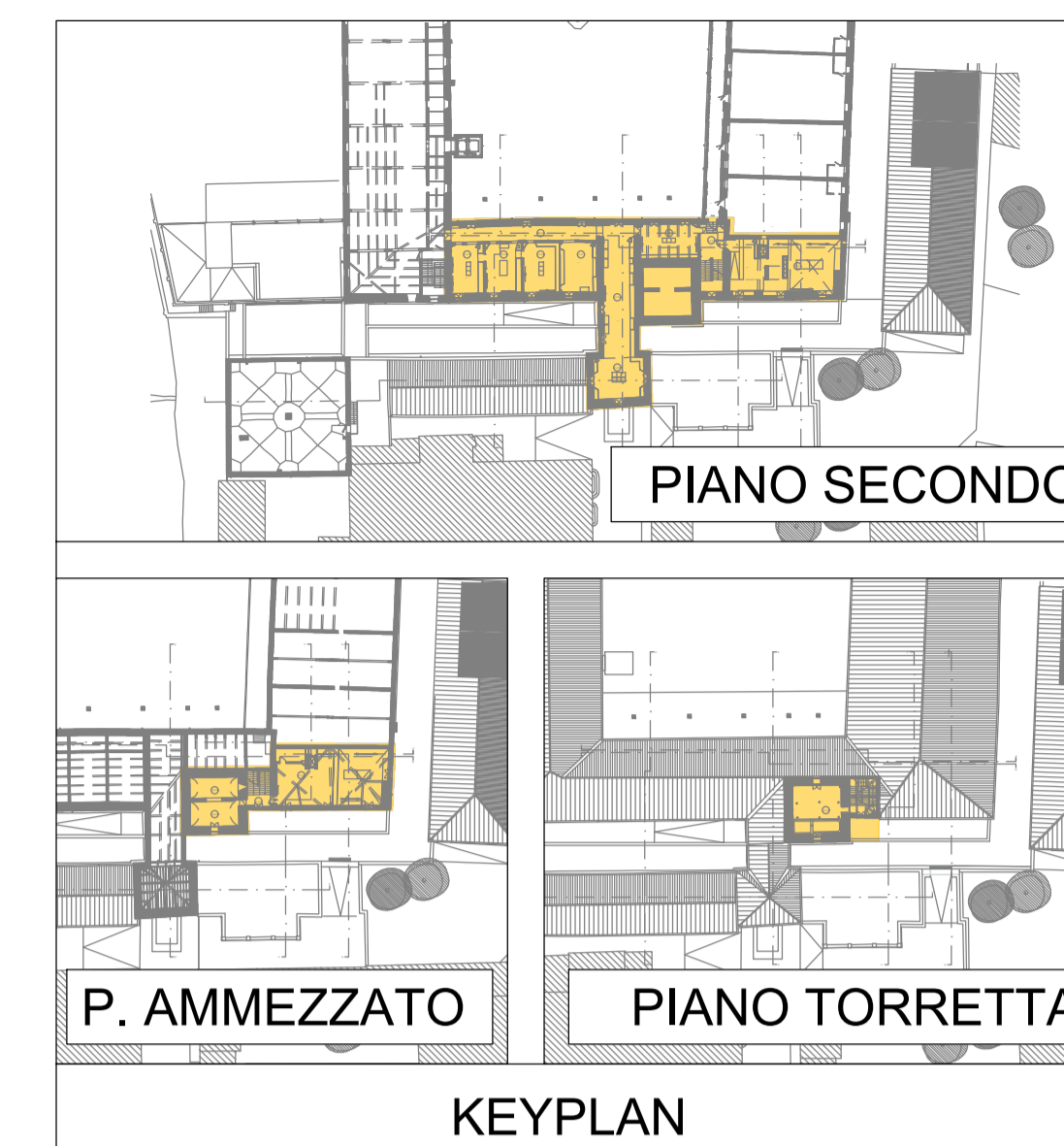

	AREA NON OGGETTO DEL PRESENTE STRALCIO FUNZIONALE
	AREA OGGETTO DEL PRESENTE STRALCIO FUNZIONALE



**Comune di Padova**

Settore Lavori Pubblici  
Ufficio Edilizia Monumentale

**PROGETTO ESECUTIVO - STRALCIO 1**

PADOVA CELESTE PARCO DELLE MURA E DELLE ACQUE  
RESTAURO DELL'ALA EST DEL CASTELLO  
CARRARESI (LLPP EDP 2021/053)

**Progettisti**

*coordinamento e progettazione generale:*  
**GALEAZZO ARCHITETTI ASSOCIATI**  
via P. E. Botta n.1 - 35138 Padova - 049 655427  
architetto@gaiezzo.com

*progettazione strutturale:*  
**FACCIO ENGINEERING SRL**  
via Audace n.18 - 35133 Padova - 049 8647020  
posta@faccioengineering.com

*progettazione impiantistica:*  
**TFE INGEGNERIA SRL**  
via Friuli Venezia Giulia n.8 - 30030 Pianiga (VE) - 041 5101542  
amministrazione@tfengineering.it

*coordinamento sicurezza e prevenzione incendi:*  
**ESSETIESSE INGEGNERIA SRL**  
via P. Bronzetti n.30 - 35138 Padova - 049 8808237  
amministrazione.ingegneria@essetiesse.it

*Restauratore Beni Culturali:*  
**ADRIANO CINCOTTO**  
Canaraggio 2588 - 30121 Venezia - 041 2750077  
cincotorestauratore@gmail.com

*Esperto aspetti energetici e ambientali:*  
**ING. MARCO SORANZO**  
via Trilinetto n.16 - 35030 SelvaZZano Dentro (PD) - 348 3109523  
ingmSORANZO@gmail.com

*Geologo:*  
**DOCT. GEOL. PAOLO CORNALE**  
Strada di Costabissara n.17 - 36100 Vicenza (VI) - 348 3979406  
paolo.cornale55@gmail.com

CUP H96J20001530008	N° Progetto APPR_00
LLPP EDP 2021/053	Nome file IES_07
	Data Novembre 2023

Elaborato

**IMPIANTI ELETTRICI  
PIANO SECONDO, AMMEZZATO E  
TORRETTA**

**IMPIANTO ILLUMINAZIONE ORDINARIA E  
DI EMERGENZA**

Scala

Rup	Capo Settore
Domenico Lo Bosco	Matteo Banfi