

LEGENDA SIMBOLI - RIVELAZIONE FUMI

Descrizione
CENTRALE ALLARME ANTINCENDIO
CENTRALE IMPIANTO DI ASPIRAZIONE FUMI
CAPILLARE INSTALLATO SU TUBAZIONE PER IMPIANTO DI ASPIRAZIONE FUMI
TUBAZIONE COLLEGATA A CENTRALE ASPIRAZIONE FUMI
RISALITA TUBAZIONE ASPIRAZIONE FUMI
RIVELATORE OTTICO DI FUMO
RIVELATORE OTTICO DI FUMO IN CONTROSOFFITTO/SOTTOPAVIMENTO CON RIPETITORE OTTICO
RIPETITORE OTTICO ACUSTICO ALLARME INCENDIO
MAGNETE PORTE
PULSANTE MANUALE DI ALLARME INCENDIO
CENTRALE EVAC
BASE MICROFONICA IMPIANTO EVAC
DIFFUSORE SONORO A SOFFITTO - IMPIANTO EVAC
DIFFUSORE SONORO A INCASSO - IMPIANTO EVAC
TRASMETTITORE BARRIERA LINEARE RIVELAZIONE FUMI
RICEVITORE BARRIERA LINEARE RIVELAZIONE FUMI

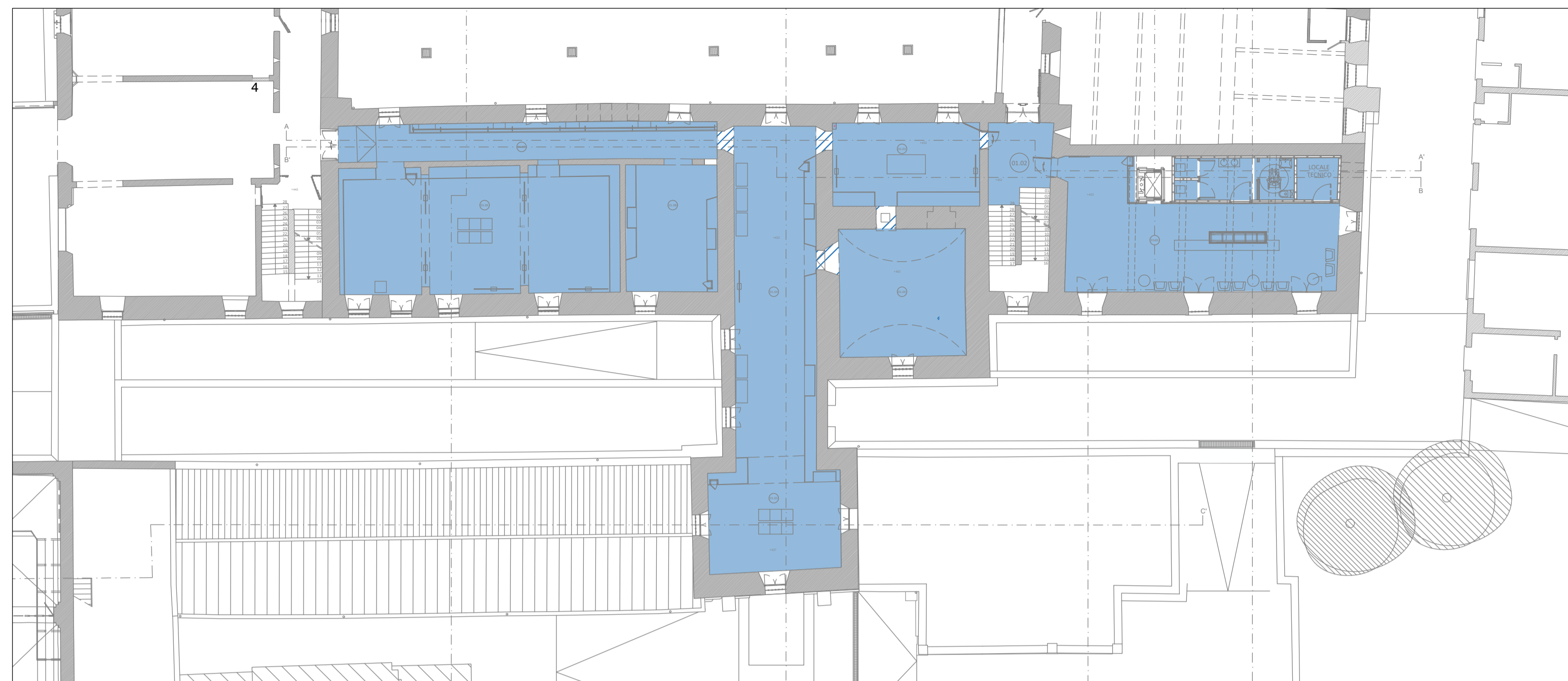

LEGENDA SIMBOLI - PAVIMENTAZIONI

Descrizione	Descrizione	Descrizione	Descrizione
PAVIMENTO ISPEZIONABILE	PAVIMENTO GALLEGGIANTE	PAVIMENTO SOPRAELEVATO	PAVIMENTO

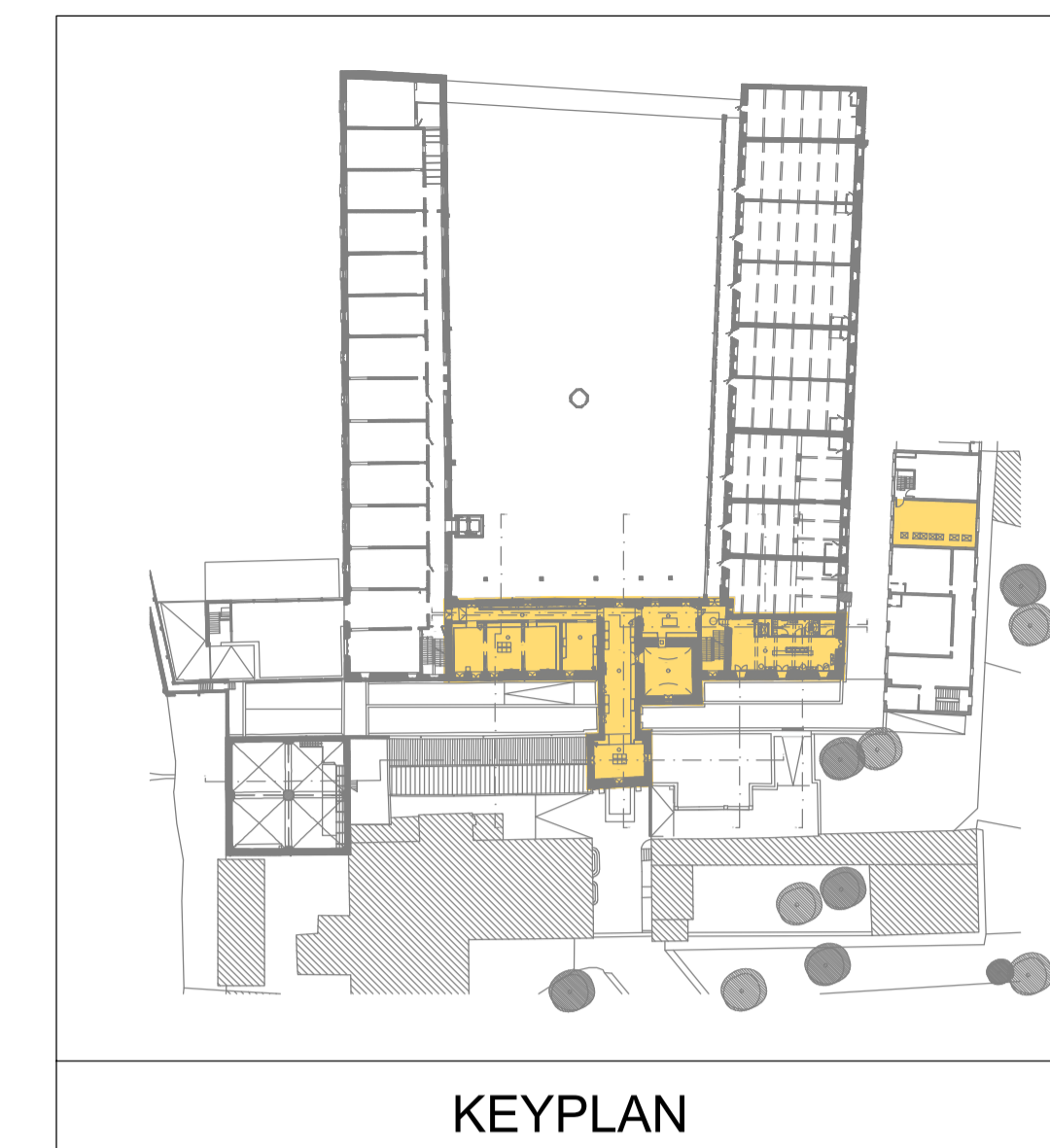

AREA NON OGGETTO DEL PRESENTE STRALCIO FUNZIONALE
AREA OGGETTO DEL PRESENTE STRALCIO FUNZIONALE

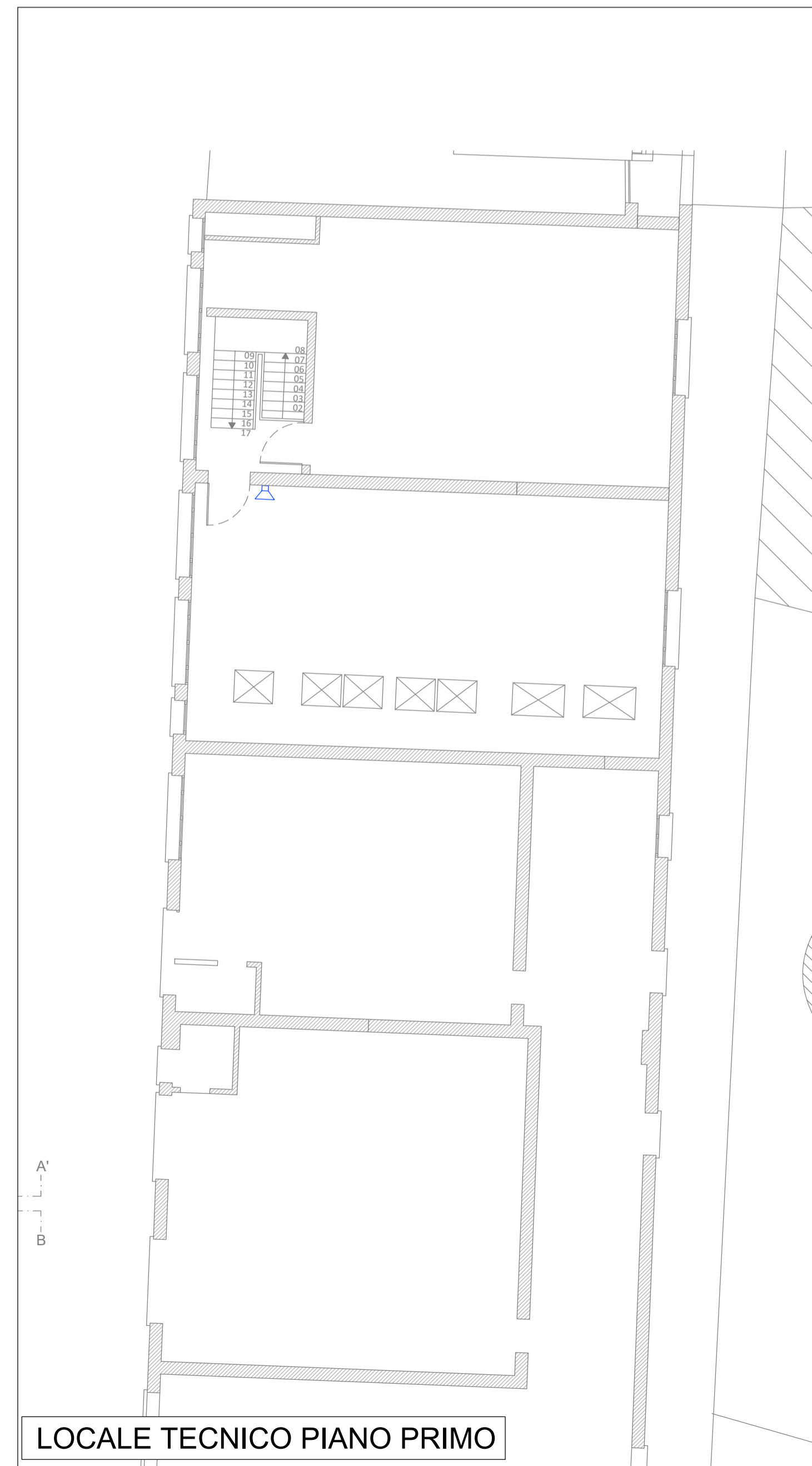

Comune di Padova

Settore Lavori Pubblici
Ufficio Edilizia Monumentale

PROGETTO ESECUTIVO - STRALCIO 1 PADOVA CELESTE PARCO DELLE MURA E DELLE ACQUE RESTAURO DELL'ALA EST DEL CASTELLO CARRARESI (LLPP EDP 2021/053)

Progettisti <i>coordinamento e progettazione generale:</i> GALEAZZO ARCHITETTI ASSOCIATI via P. E. Botta n.1 - 35138 Padova - 049 655427 architetto@galeazzo.com <i>progettazione strutturale:</i> FACCIO ENGINEERING SRL via Audonello n.18 - 35133 Padova - 049 8647020 posta@faccioengineering.com <i>progettazione impiantistica:</i> TFE INGEGNERIA SRL via Friuli Venezia Giulia n.6 - 30030 Pianiga (VE) - 041 5101542 amministrazione@tfengineering.it <i>coordinamento sicurezza e prevenzione incendi:</i> ESSETTESSE INGEGNERIA SRL via P. Bronzetti n.30 - 35138 Padova - 049 8808237 amministrazione.ingegneria@esettesse.it <i>Restauratore Beni Culturali:</i> ADRIANO CINCOTTO Cannareggio 2588 - 30121 Venezia - 041 2750077 cincotto@restaura@gmail.com <i>Esperto aspetti energetici e ambientali:</i> ING. MARCO SORANZO via Trilobetto n.16 - 35030 Selvazzano Dentro (PD) - 348 3109523 ing.soranzo@gmail.com Geologo: DOIT. GEOL. PAOLO CORNALE Strada di Costabissara n.17 - 36100 Vicenza (VI) - 348 3979406 paolo.cornale55@gmail.com	CUP H96J20001530008 LLPP EDP 2021/053	N° Progetto APPR_00 Nome file IES_09 Data Novembre 2023
Elaborato IMPIANTI ELETTRICI PIANO PRIMO IMPIANTO RIVELAZIONE INCENDI E EVAC Scala 1:100		
Rup Domenico Lo Bosco	Capo Settore Matteo Banfi	