

LEGENDA SIMBOLI - RIVELAZIONE FUMI

Descrizione	
	CENTRALE ALLARME ANTINCENDIO
	CENTRALE IMPIANTO DI ASPIRAZIONE FUMI
	CAPILLARE INSTALLATO SU TUBAZIONE PER IMPIANTO DI ASPIRAZIONE FUMI
	TUBAZIONE COLLEGATA A CENTRALE ASPIRAZIONE FUMI
	RISALITA TUBAZIONE ASPIRAZIONE FUMI
	RIVELATORE OTTICO DI FUMO
	RIVELATORE OTTICO DI FUMO IN CONTROSOFFITTO/SOTTOPAVIMENTO CON RIPETITORE OTTICO
	RIPIETITORE OTTICO ACUSTICO ALLARME INCENDIO
	MAGNETE PORTE
	PULSANTE MANUALE DI ALLARME INCENDIO
	CENTRALE EVAC
	BASE MICROFONICA IMPIANTO EVAC
	DIFFUSORE SONORO A SOFFITTO - IMPIANTO EVAC
	DIFFUSORE SONORO A INCASSO - IMPIANTO EVAC
	TRASMETTITORE BARRIERA LINEARE RIVELAZIONE FUMI
	RICEVITORE BARRIERA LINEARE RIVELAZIONE FUMI

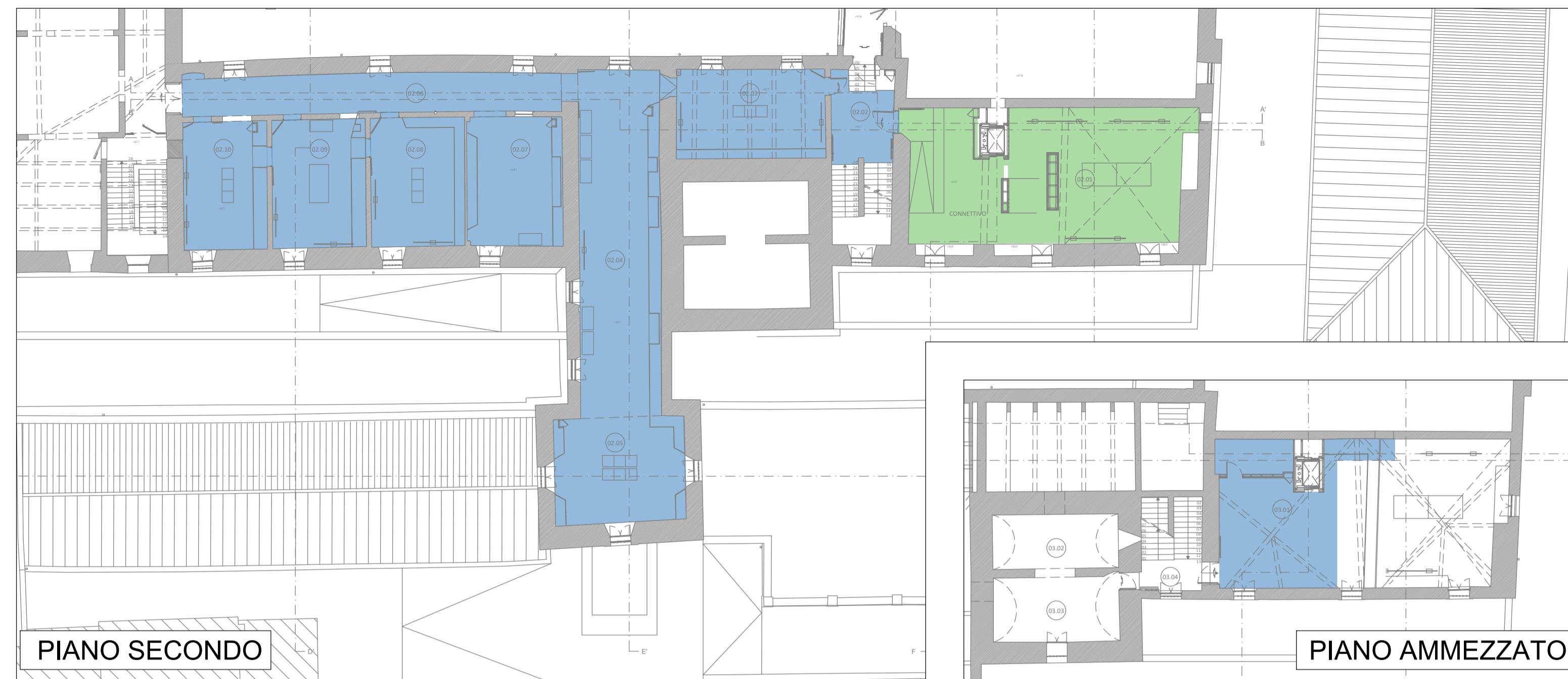

LEGENDA SIMBOLI - PAVIMENTAZIONI

Descrizione	Descrizione	Descrizione	Descrizione
	PAVIMENTO ISPEZIONABILE		PAVIMENTO GALLEGGIANTE
	PAVIMENTO SOPRAELEVATO		PAVIMENTO



	AREA NON OGGETTO DEL PRESENTE STRALCIO FUNZIONALE
	AREA OGGETTO DEL PRESENTE STRALCIO FUNZIONALE

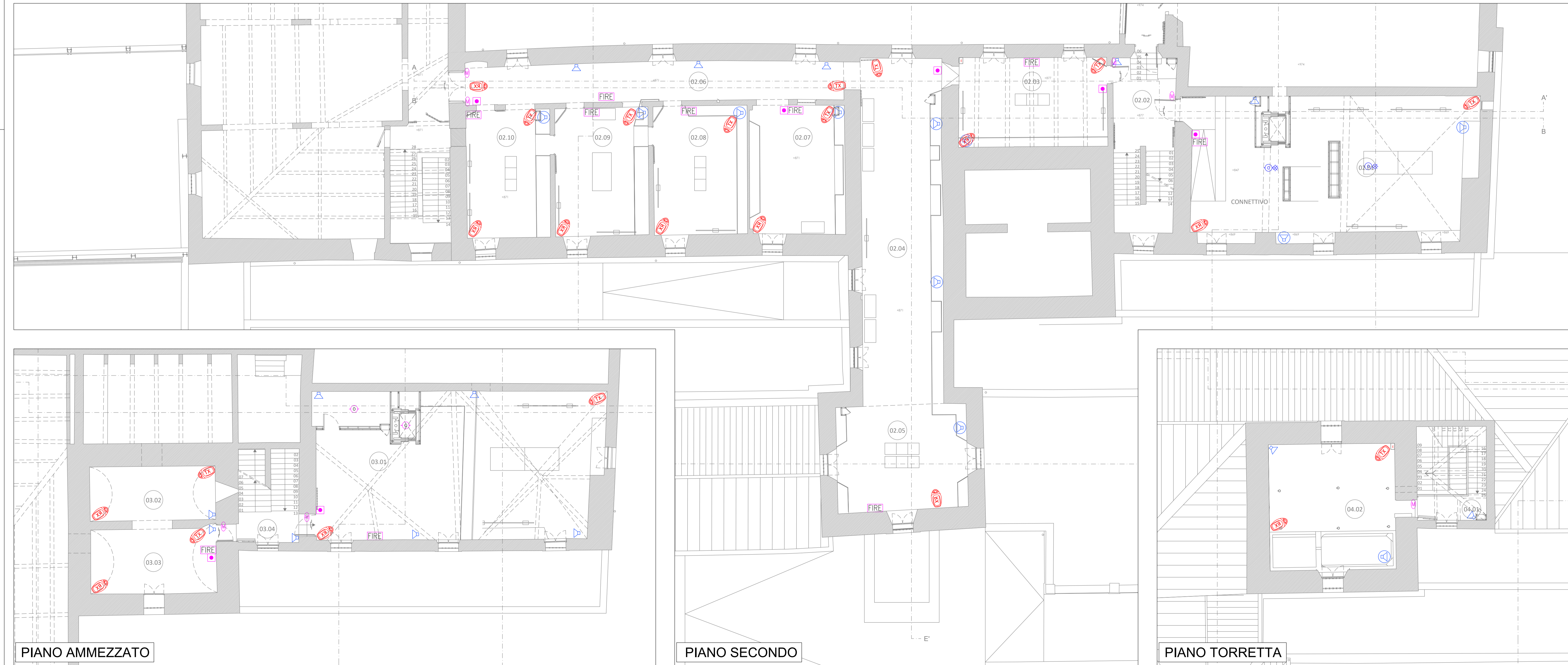

Comune di Padova

Settore Lavori Pubblici
Ufficio Edilizia Monumentale

PROGETTO ESECUTIVO - STRALCIO 1

PADOVA CELESTE PARCO DELLE MURA E DELLE ACQUE
RESTAURO DELL'ALA EST DEL CASTELLO
CARRARESI (LLPP EDP 2021/053)

Progettisti

coordinamento e progettazione generale:
GALEAZZO ARCHITETTI ASSOCIATI
via P. E. Botta n.1 - 35138 Padova - 049 655427
architetto@gaiezzo.com

progettazione strutturale:
FACCIO ENGINEERING SRL
via Autodromo n.18 - 35133 Padova - 049 8647020
posta@faccioengineering.com

progettazione impiantistica:
TFE INGEGNERIA SRL
via Friuli Venezia Giulia n.8 - 30030 Pianiga (VE) - 041 5101542
amministrazione@tfengineering.it

coordinamento sicurezza e prevenzione incendi:
ESSETTESSE INGEGNERIA SRL
via P. Bronzetti n.30 - 35138 Padova - 049 8808237
amministrazione.ingegneria@esettesse.it

Restauratore Beni Culturali:
ADRIANO CINCOTTO
Canaraggio 2588 - 30121 Venezia - 041 2750077
cincotorestauratore@gmail.com

Esperto aspetti energetici e ambientali:
ING. MARCO SORANZO
via Trilobetto n.16 - 35030 SelvaZZano Dentro (PD) - 348 3109523
ingmSORANZO@gmail.com

Geologo:
DOTT. GEOL. PAOLO CORNALE
Strada di Costabissara n.17 - 36100 Vicenza (VI) - 348 3979406
paolo.cornale55@gmail.com

CUP
H96J20001530008

N° Progetto
APPR_00
Nome file
IES_10
Data
Novembre 2023

LLPP EDP 2021/053

Elaborato

IMPIANTI ELETTRICI
PIANO SECONDO, AMMEZZATO E
TORRETTA
IMPIANTO RIVELAZIONE INCENDI E
EVAC
Scala

1:100

Rup

Domenico Lo Bosco

Capo Settore

Matteo Banfi