

LEGENDA

	ACCESSO AL CANTIERE		PERCORSI PEDONALI DI CANTIERE
	AREA DI CANTIERE		PERCORSI CARRAI DI CANTIERE
	AREA SERVIZI LOGISTICI E IGIENICO-ASSISTENZIALE		PERCORSI DI CANTIERE ALA SUD - ALA NORD
	AREA DEPOSITO MATERIALI, MACCHINE ED ATTREZZATURE		PERCORSI TERZI
	DEMOLIZIONI		ATTENZIONE - PERICOLO D'INCAMPIO
	AREE NON OGGETTO DI INTERVENTO		ATTENZIONE - PERICOLO DI CADUTA CON DISlivELLO
	PACCHETTO DI MEDICAZIONE		ATTENZIONE - CADUTA MATERIALI DALL'ALTO
	TELEFONO		ATTENZIONE - PERICOLO DI ELETTRUCCIONE
	ESTINTORE PORTATILE		ATTENZIONE - PERICOLO DI CADUTA NEL VUOTO
	REGIONE DI CANTIERE - Rete elettrificata: interferenza da pedoni in chi		ATTENZIONE - MATERIALE INFIAMMABILE
	TAMPONAMENTO IN PANNELLI OSB - litta altezza		DI VIETATO DI USO DI FIAMME LIBERE
	CARTELLI DI CANTIERE (TABELLA LAVORI)		DI VIETATO DI ACCESSO AI NON ADDETTI AI LAVORI
	PARAPETTI		VIETATO TRANSMITARE E SOSTARE NEL RAGGIO DI AZIONE DELL'ESCAVATORE
	PONTEGGIO - CASTELLETTO DI SALITA IN COPERTURA		ATTENZIONE - USCITA AUTOMEZZI DI CANTIERE
	SCALA ESTERNA		VEICOLI A PASSO D'UOMO
	PIANO DI CARICO		FRONTIERA
			MOVIERE

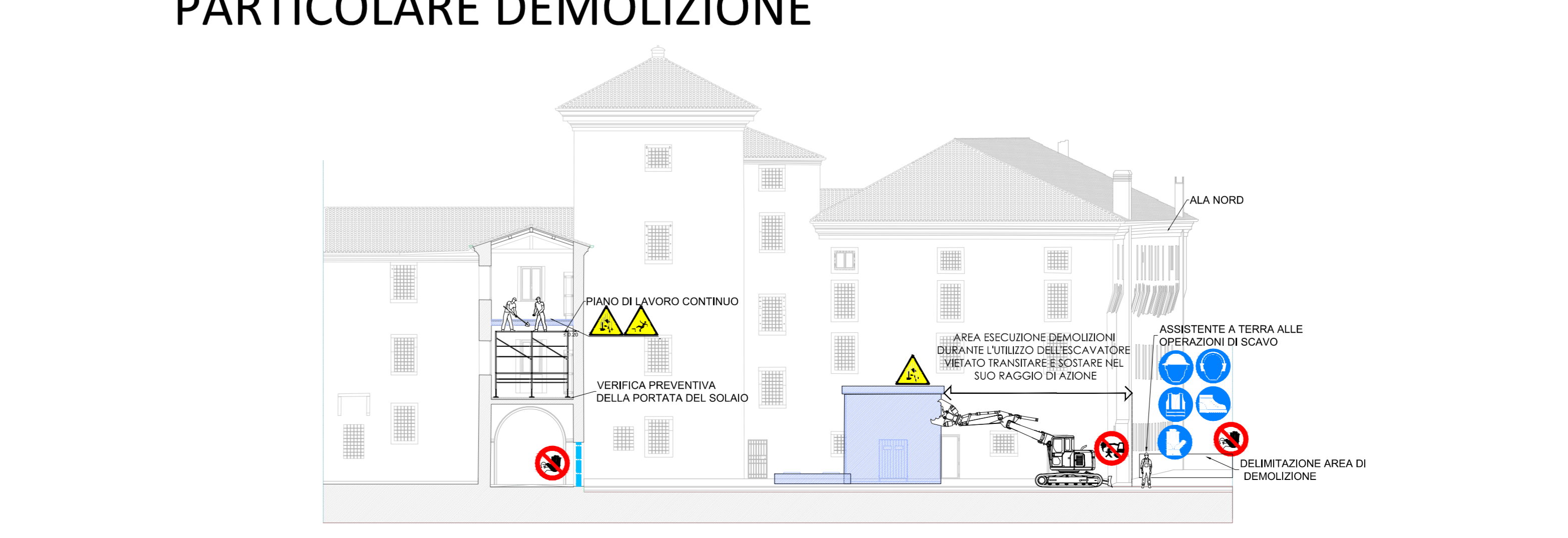
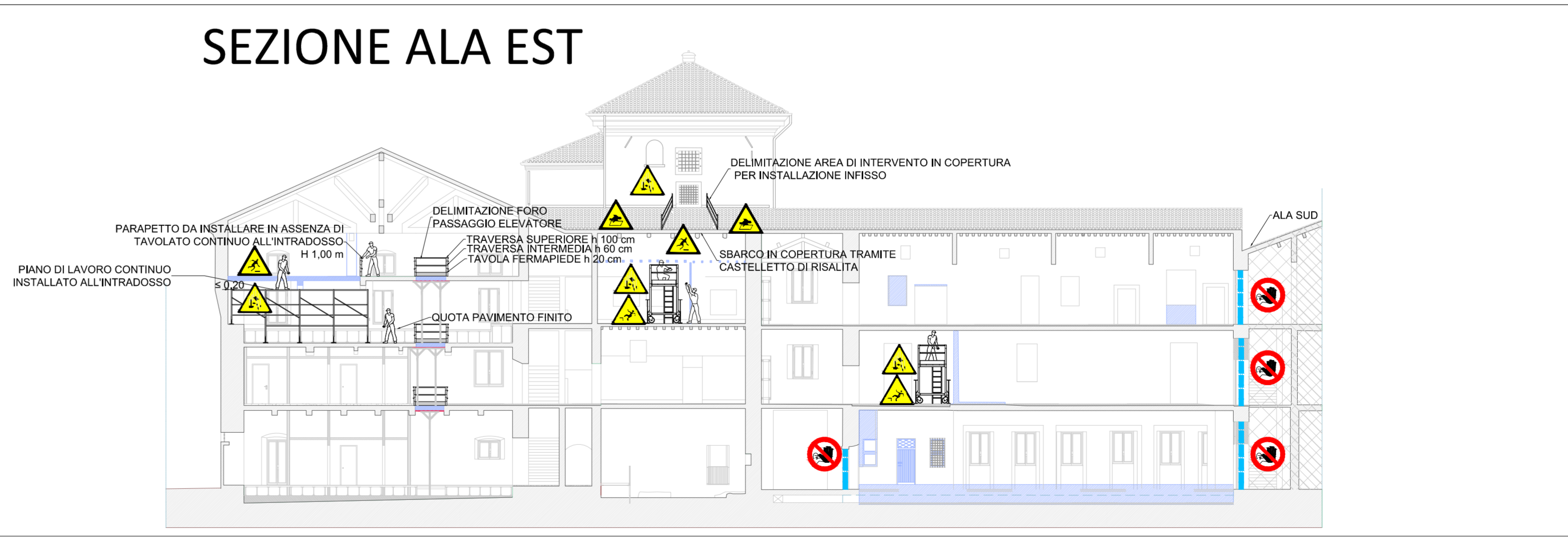
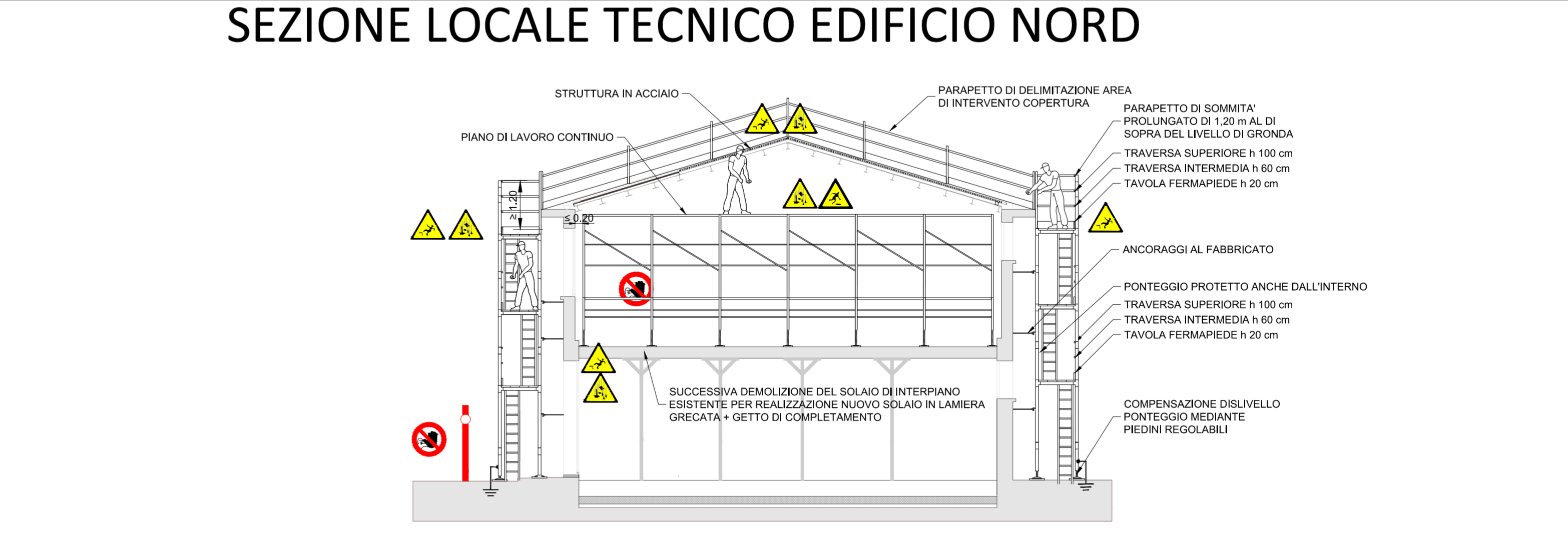
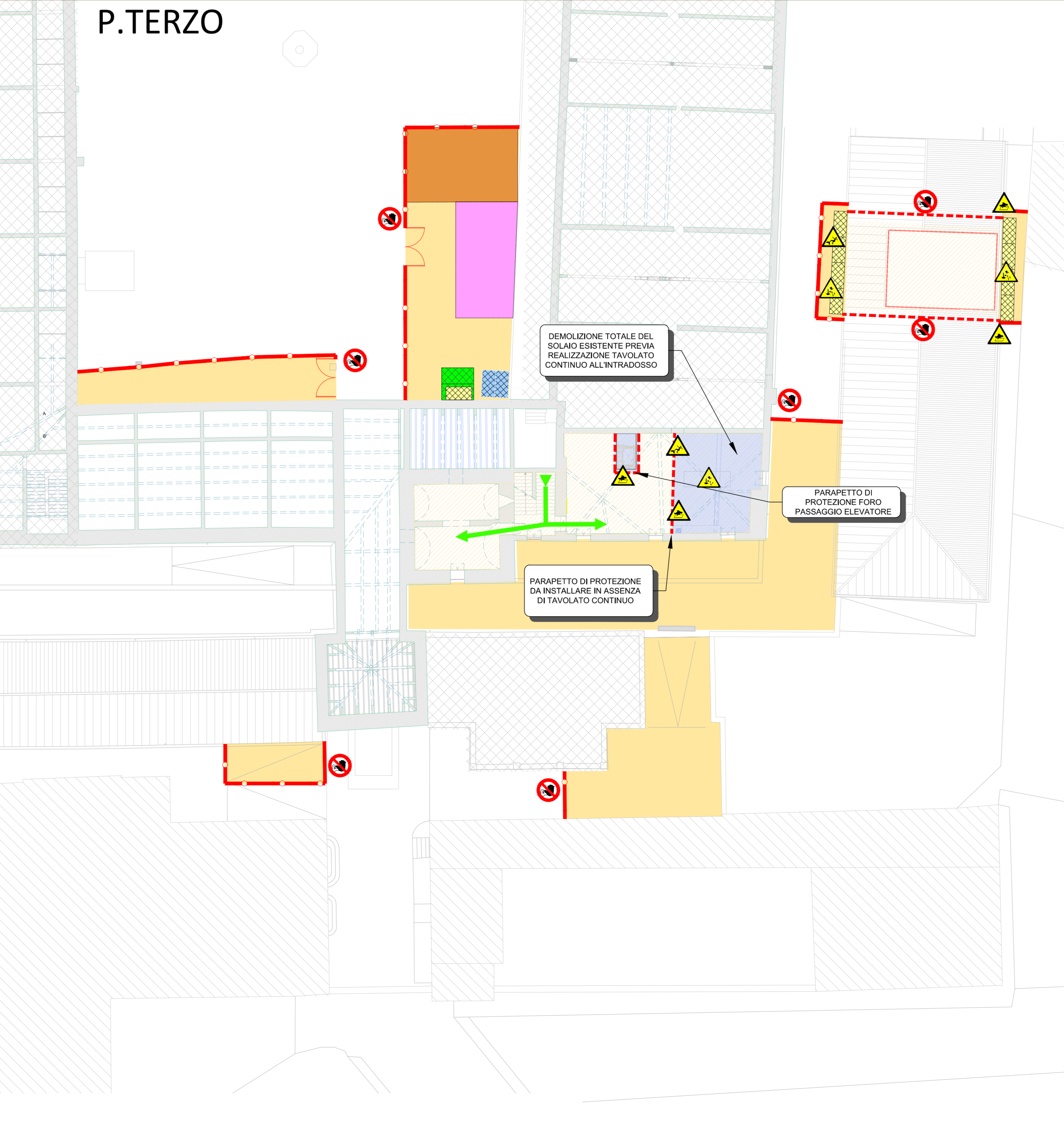
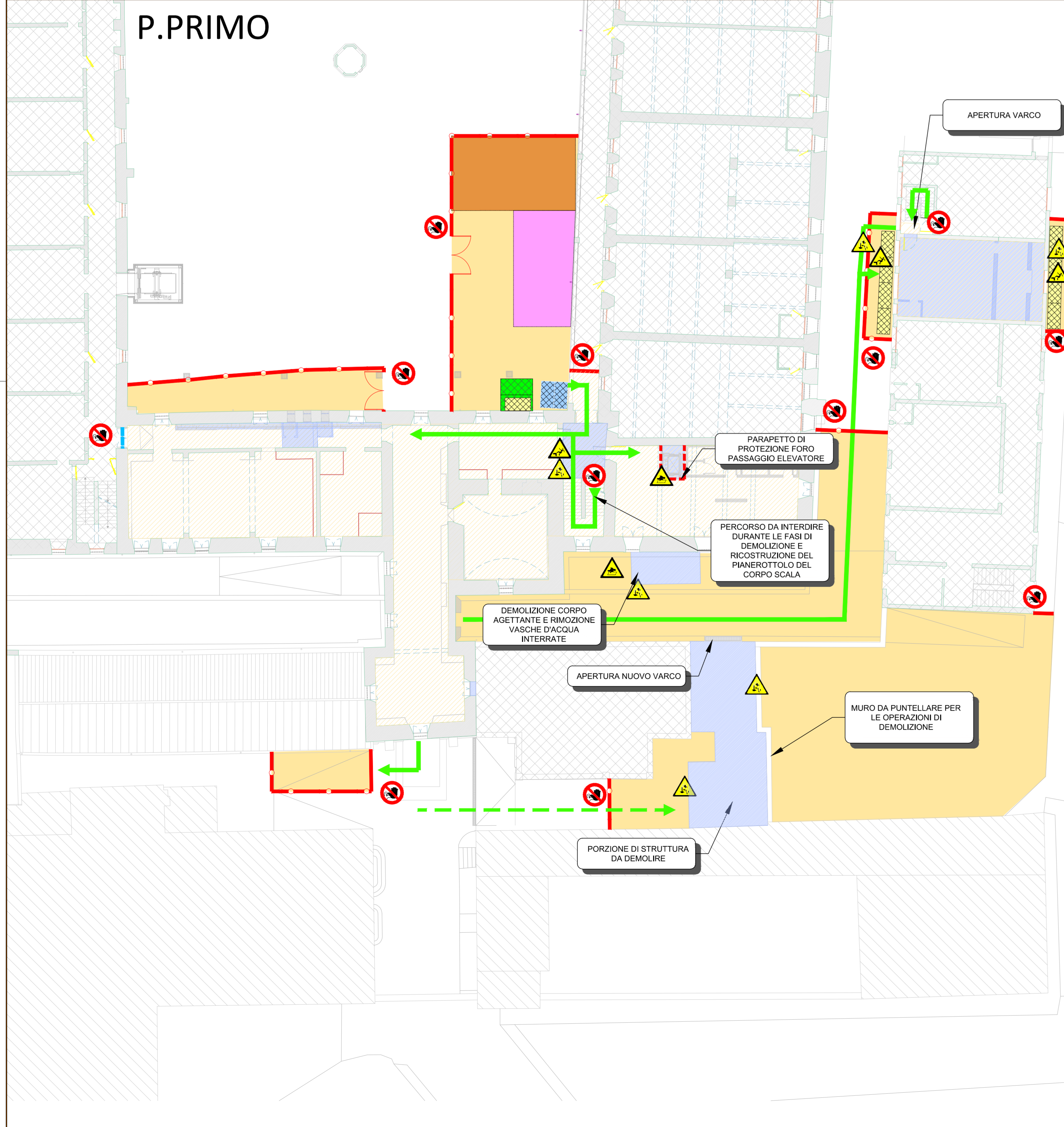

Comune di Padova
Settore Lavori Pubblici
Ufficio Edilizia Monumentale

PROGETTO ESECUTIVO - STRALCIO 1
PADOVA CELESTE PARCO DELLE MURA E DELLE ACQUE
RESTAURO DELL'ALA EST DEL CASTELLO
CARRARESÌ (LPPP EDP 2021/053)

Progettisti coordinamento e progettazione generale: GALIZIACO ARCHITETTI ASSOCIATI via P. E. Botta n.1 - 35138 Padova - 049 856227 galiziacoa@architettonici.com	CLUP I966/20001530008	N° Progetto APPR_00
progettazione strutturale: FACCIO ENGINEERING SRL via Adelaide n. 11 - 35133 Padova - 049 981000 info@faccioengineering.com	LPPP EDP 2021 053	Nome file PSC_PLAN_SEZ
progettazione impiantistica: TPE INGEGNERIA SRL via F.lli Vassallo n. 11 - 35030 Pianiga (PD) - 041 5019542 info@tpeingegneria.it	Elaborato	Data Novembre 2023
coordinamento sicurezza e autorizzazione impianti: ESSETTESSE INGEGNERIA SRL via P. Biondini n. 21 - 35138 Padova - 049 8888227 autorizzazione.sicurezza@esettesse.it	PIANO DI SICUREZZA E COORDINAMENTO Pianta da piano terra a piano copertura - Sezioni tipologiche	Scala VARIE
Restauratore Beni Culturali: ADRIANO CINCIOTTO Governato 2345 - 30121 Venezia - 041 2750777 info@adriancinco.com	Rup Domenico Lo Bosco	Capo Settore Matteo Banfi
Esperto aspetti energetici e ambientali: ING. MARCO SORANZO via Travaglio n. 10 - 35030 Salsomadrone Veneto (PD) - 349 3109020 info@marcosoranzo.com	Geologo: DOTT. GEOL. PAOLO CORNALE Strada di Capovilla n.17 - 35100 Verona (VI) - 346 3979496 info@cornalepaolo.com	