

Prospetto N - scala 1:100



Sezione C-C' - scala 1:100



Sezione D-D' - scala 1:100



Sezione F-F' - scala 1:100

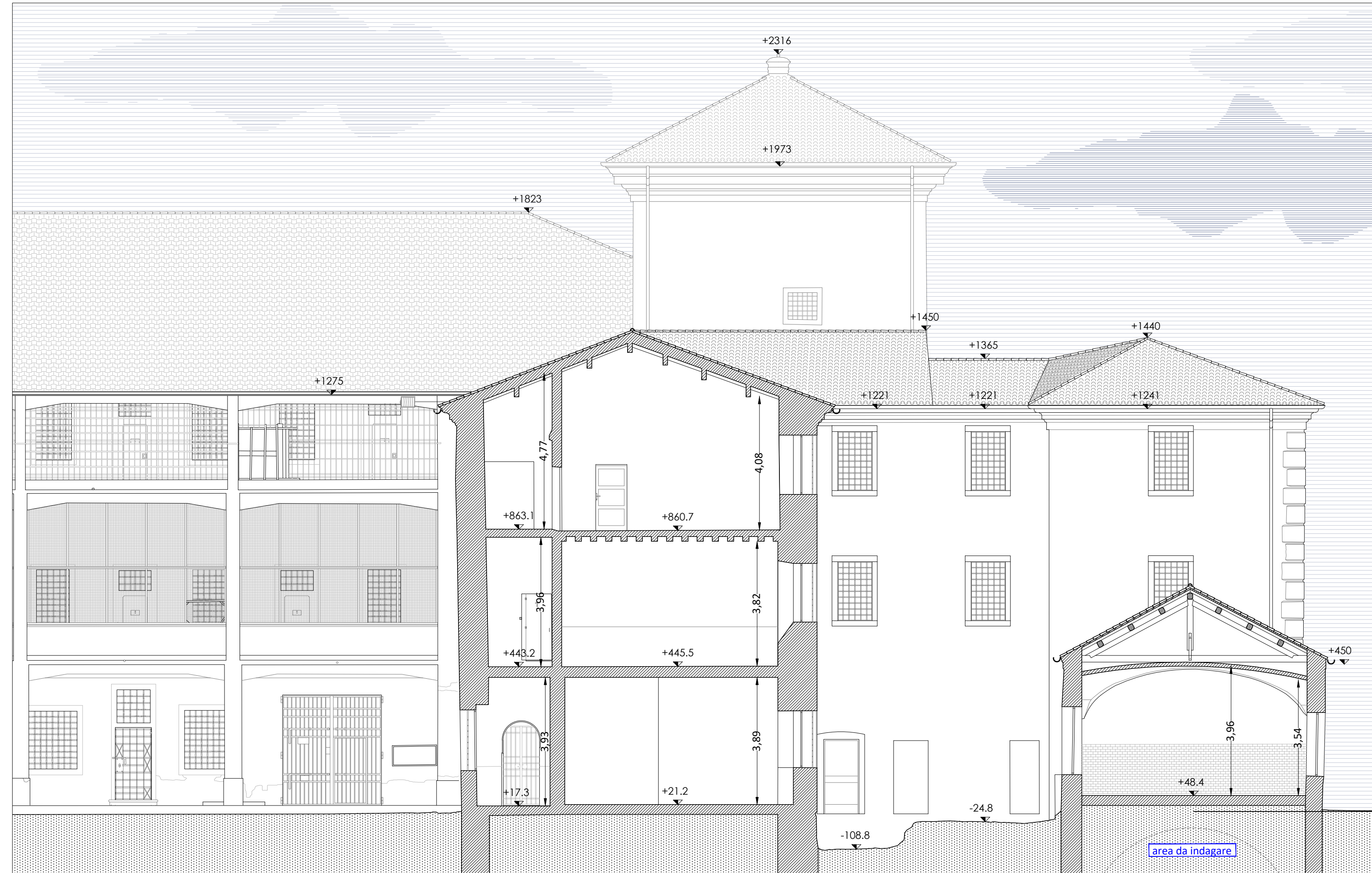

Comune di Padova

Settore Lavori Pubblici
Ufficio Edilizia Monumentale

PROGETTO ESECUTIVO - STRALCIO 1
PADOVA CELESTE PARCO DELLE MURA E DELLE ACQUE
RESTAURO DELL'ALA EST DEL CASTELLO
CARRARESI (LLPP EDP 2021/053)

Progettisti

coordinamento e progettazione generale:
GALEAZZO ARCHITETTI ASSOCIATI
via P. E. Botta n.1 - 35138 Padova - 049 655427
architetto@studiogaleazzo.it

progettazione strutturale:
FACCIO ENGINEERING SRL
via Astichello n.18 - 35133 Padova - 049 8647020
post@faccioengineering.com

progettazione impiantistica:
TFE INGEGNERIA SRL
via Frial Venezia Giulia n.8 - 32020 Pianiga (VE) - 041 5101542
amministrazione@tfengineering.it

coordinamento sicurezza e prevenzione incendi:
ESSETIESSE INGEGNERIA SRL
via P. Bronzetti n.30 - 35138 Padova - 049 8808237
amministrazione.ingegneria@esettesse.it

Restauratore Beni Culturali:
ADRIANO CINCOTTO
Cammeriggio 2588 - 30121 Venezia - 041 2750077
cincotto@restaurant@gmail.com

Esperto aspetti energetici e ambientali:
ING. MARCO SORANZO
via Tintoretto n.16 - 35020 Selvazzano Dentro (PD) - 348 3109523
ingmSORANZO@gmail.com

Geologo:
DOTT. GEOL. PAOLO CORNALE
Strada di Costabissara n.17 - 36100 Vicenza (VI) - 348 3979406
paolo.cornale5@gmail.com

CUP
H96J20001530008

N° Progetto
APPR_00

Nome file
SA.09

Data
Novembre 2023

LLPP EDP 2021/053

Elaborato

PROSPETTO N
SEZIONE CC'
SEZIONE DD'
SEZIONE FF'

Scala

1:100

Rup

Domenico Lo Bosco

Capo Settore

Matteo Banfi