

Localizzazione - pianto terra

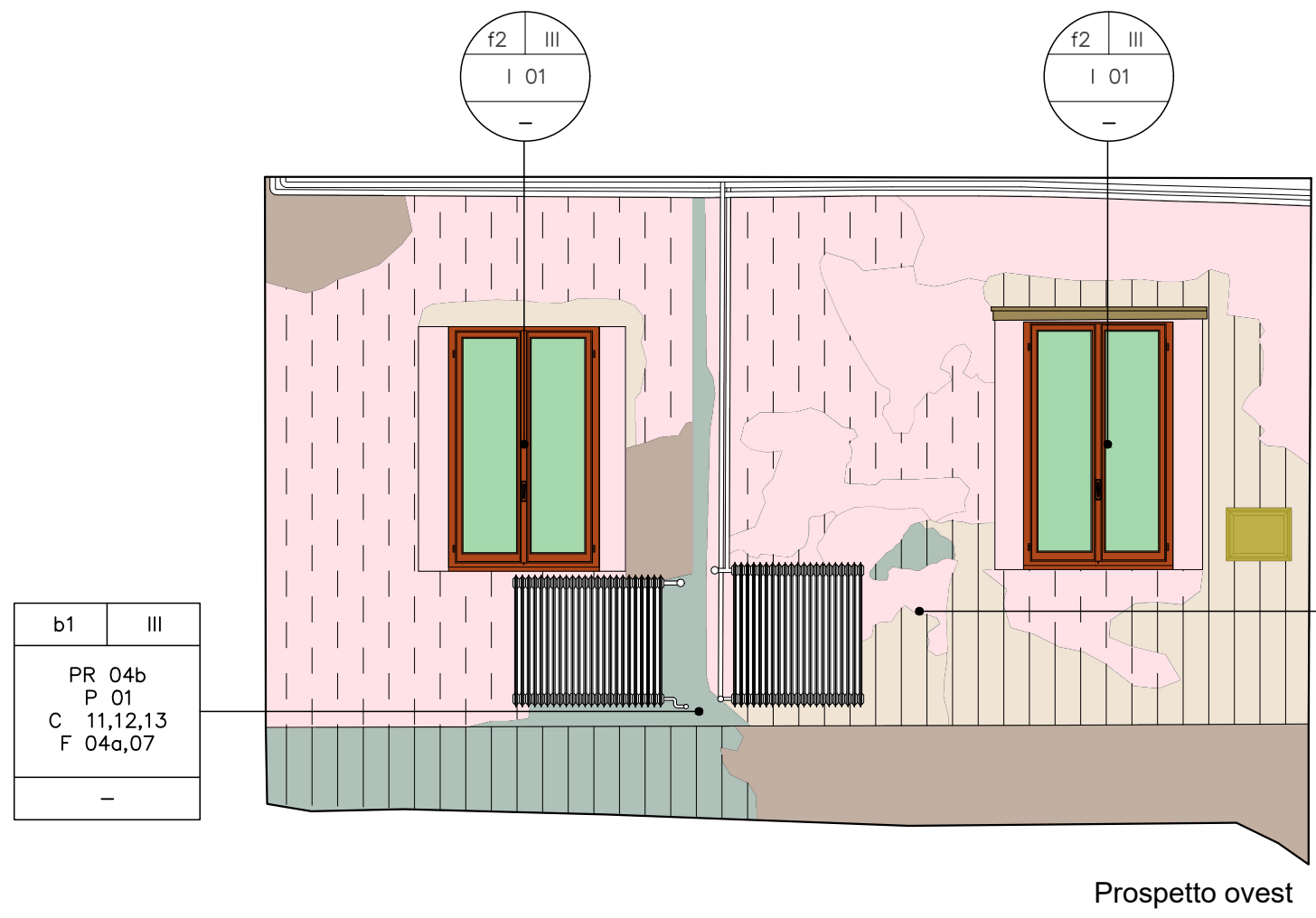

Prospetto ovest

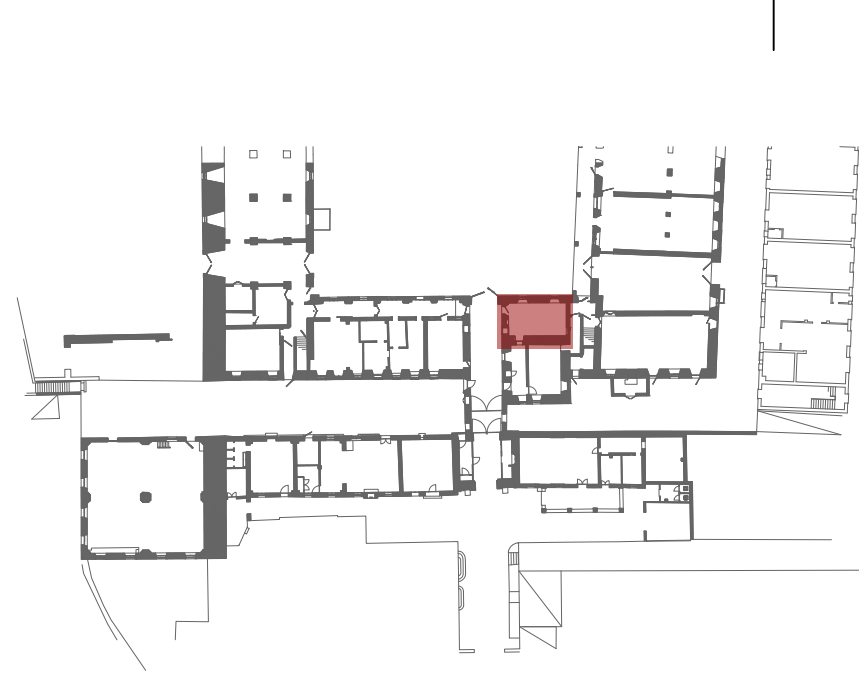
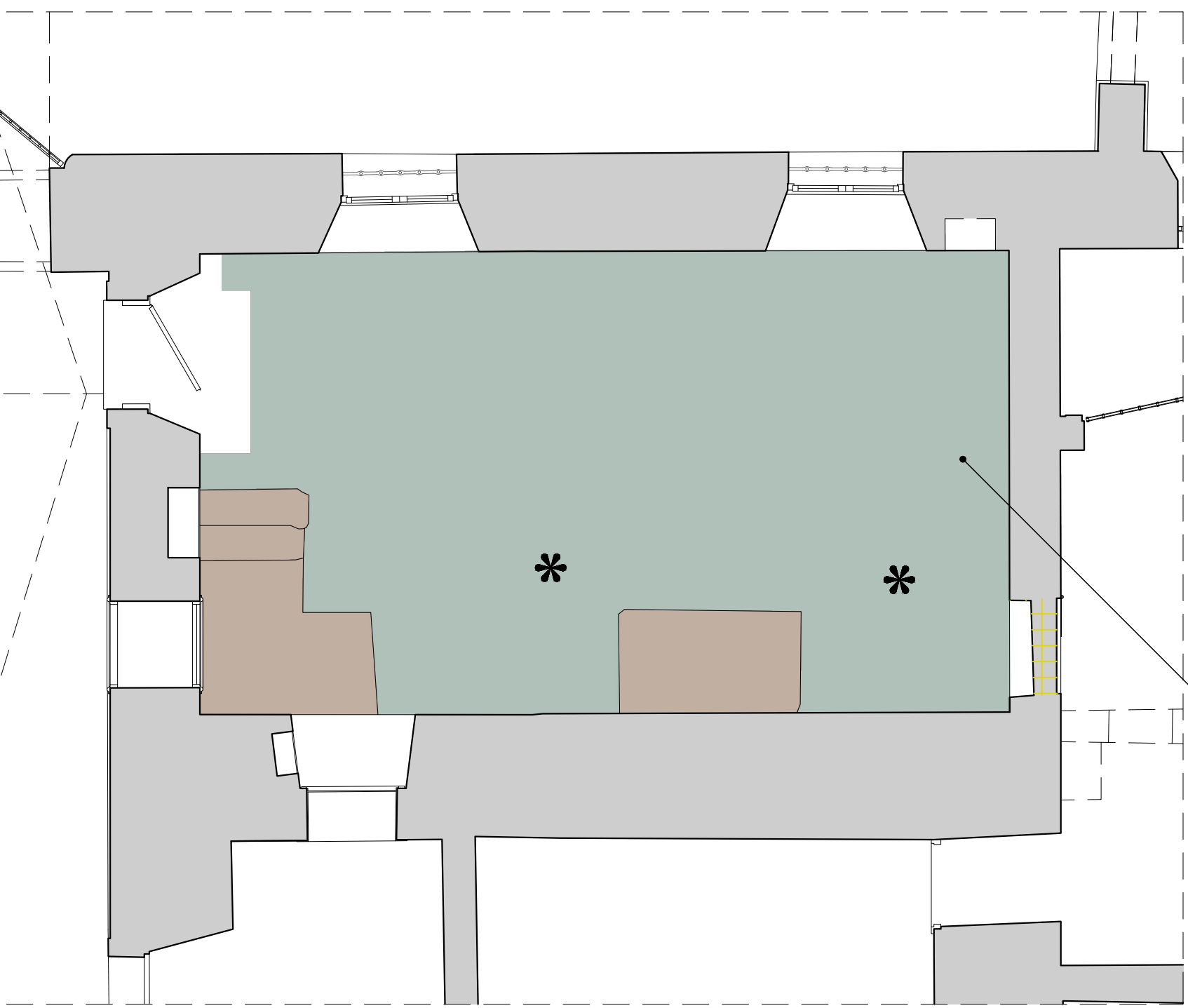

Prospetto sud

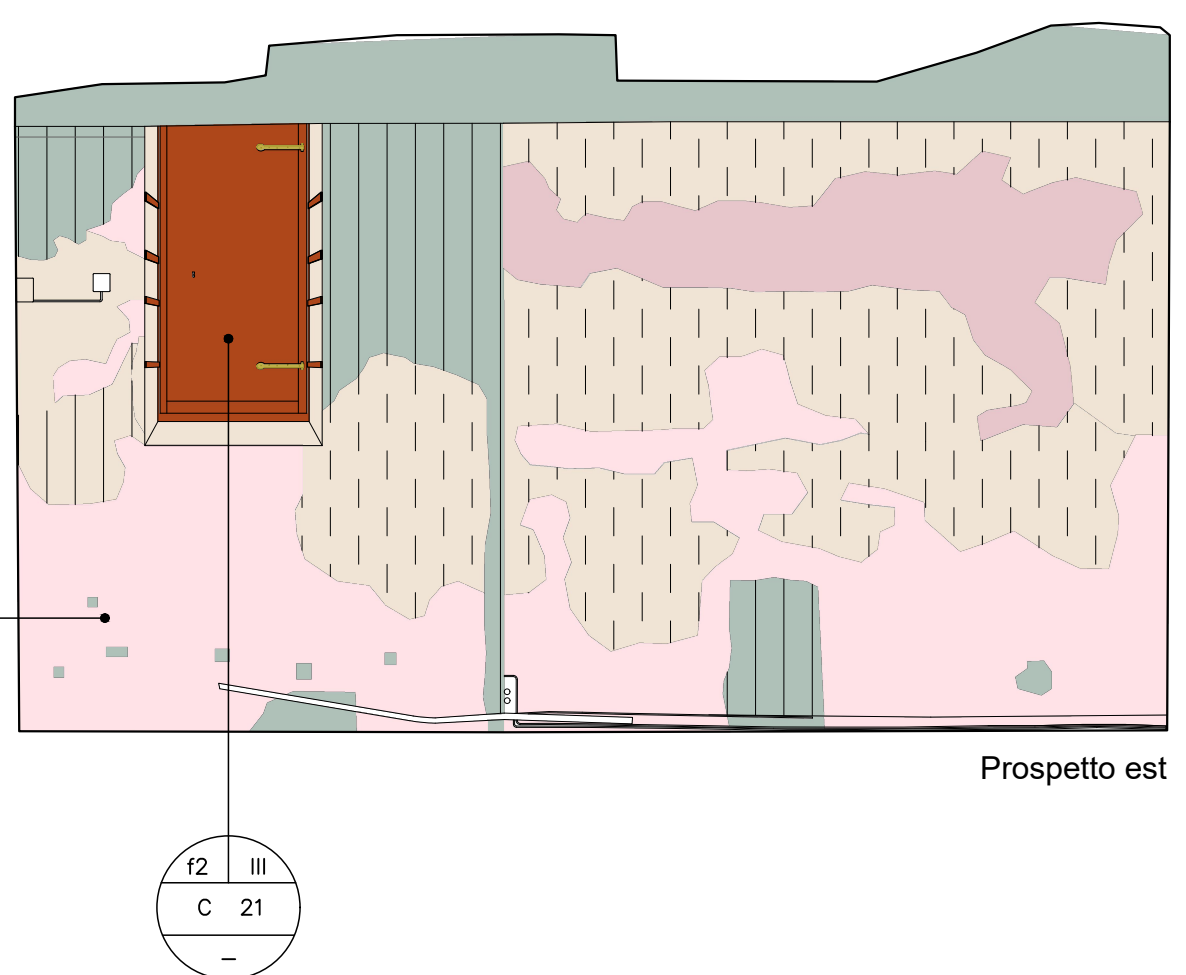

Prospetto est

e3	III
PR 04b,04e	
P 01	
C 10a	
F 07	
-	

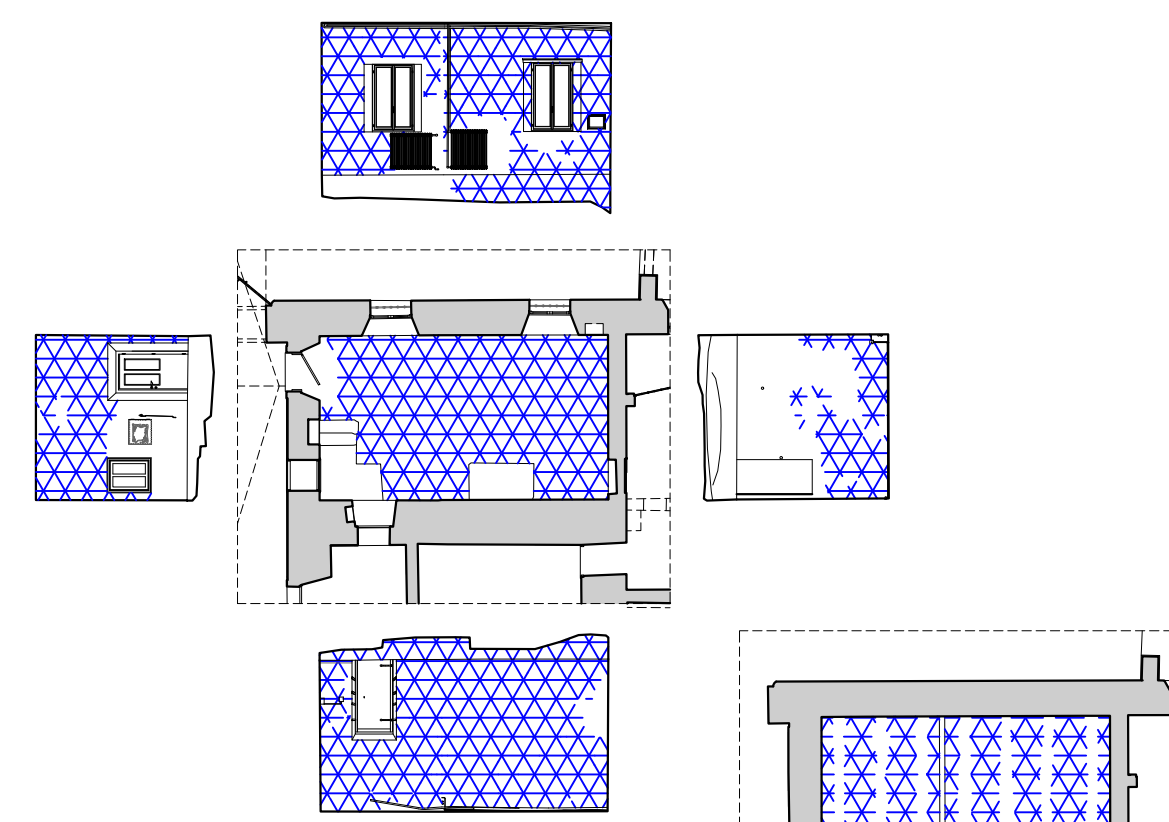

INDIVIDUAZIONE DEI DEGRADI DIFFUSI
scala 1:200

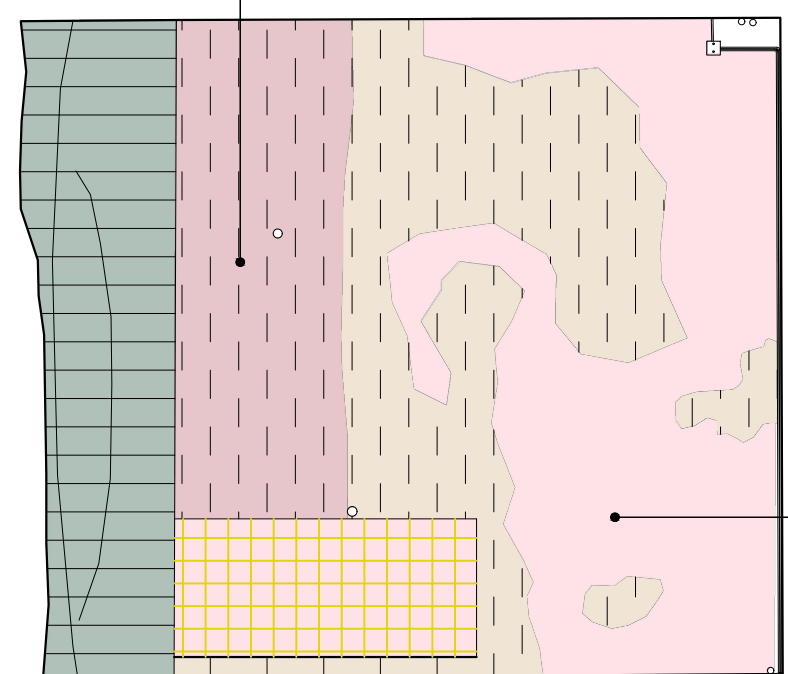

Prospetto nord

e2	III
PR 04b,04e	
P 01	
C 10b	
F 07	
-	

b2	III
P 01	
C 01	
F 04a,07	
-	

Ipografia del soffitto

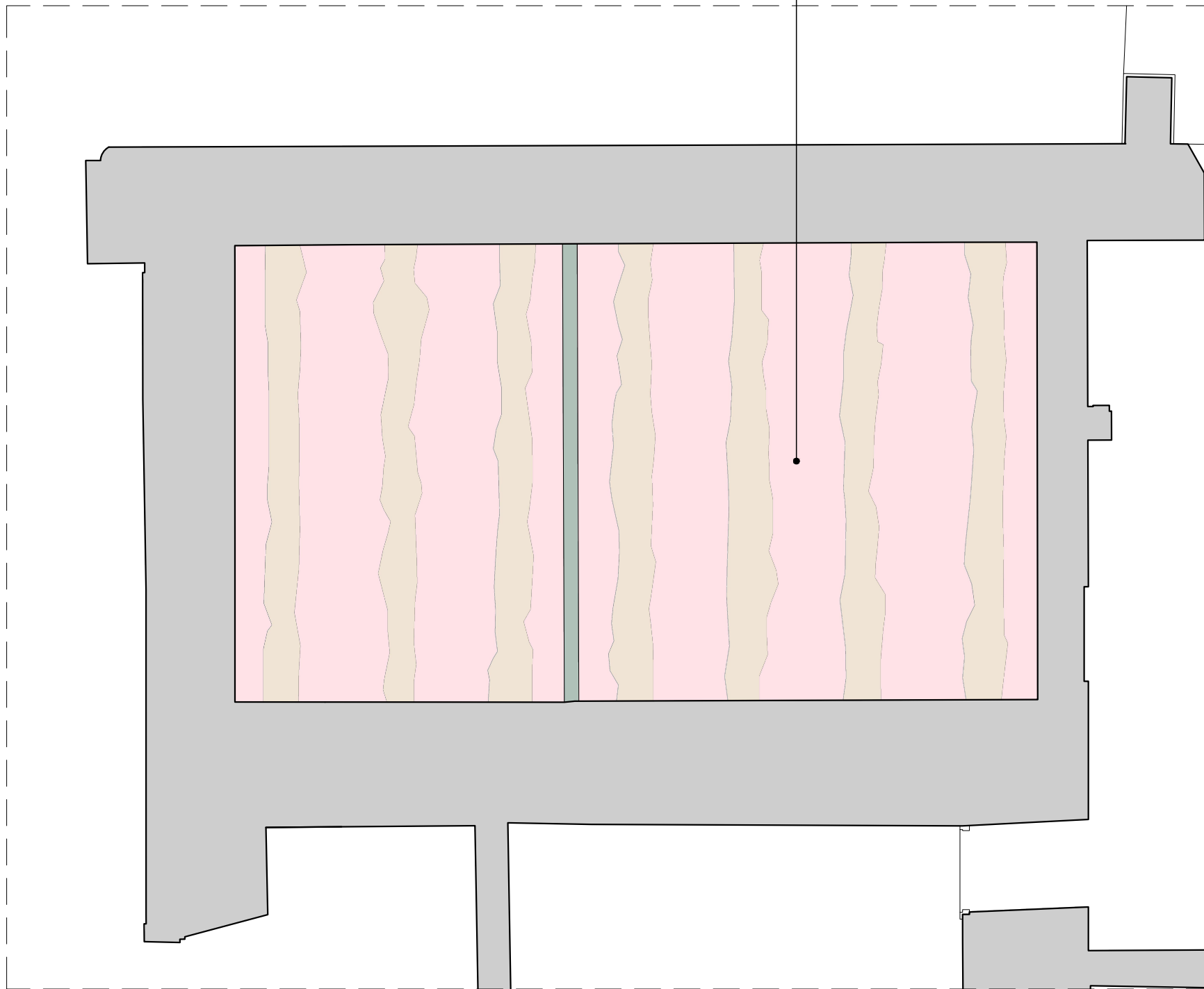

f2	III
I 01	
-	

e2	III
PR 04b,04e	
P 01	
C 10b	
F 07	
-	

f2	III
C 21	
-	

INTERVENTI

LEGENDA

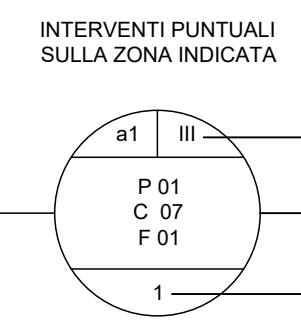
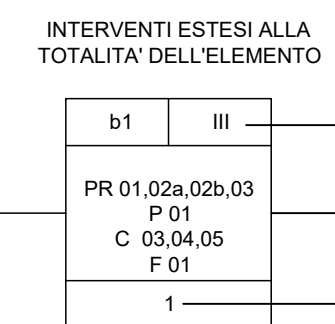

INDICE DEGLI ELEMENTI

SIGLA	TIPO	N.	DESCRIZIONE	ELEMENTI
a1	III	-	PIETRE NATURALI PER CONTORNI - finestre e portali	
a2	III	-	PIETRE NATURALI PER ELEMENTI DECORATIVI - capitelli	
a3	III	-	PIETRE NATURALI PER FINITURE - pavimentazione	
b1	III	-	LATERIZIO PER ELEMENTI STRUTTURALI VERTICALI - muratura	
b2	III	-	LATERIZIO PER ELEMENTI ORIZZONTALI - pianellato	
c1	III	-	COTTO PER ELEMENTI DECORATIVI - rivestimenti	
d1	III	-	CERAMICA PER ELEMENTI DECORATIVI - rivestimenti	
e1	III	-	INTONACO AFFRESCATO	
e2	III	-	SUPERFICI CON FINITURA A BASE CEMENTIZIA	
e3	III	-	SUPERFICI CON FINITURA A BASE DI CALCE	
f1	III	-	LEGNO PER ELEMENTI STRUTTURALI ORIZZONTALI - travi	
g1	III	-	LEGNO e VETRO PER SERRAMENTI - finestre	
h1	III	-	FERRO PER ELEMENTI STRUTTURALI - catene e capochiave	
h2	III	-	FERRO PER SERRAMENTI - grate e cancelli	
i1	III	-	CALCESTRUZZO PER ELEMENTI STRUTTURALI ORIZZONTALI - cappe armate e solai	
l1	III	-	ACCIAIO PER ELEMENTI STRUTTURALI ORIZZONTALI - travi	

INTERVENTI - LEGENDA

PRELIMINARI - PR	PULITURE - P	CONSERVAZIONE - C	INNOVAZIONE - I	FINITURE - F
<p>SUPERFICI intonacate</p> <p>01 - TEST STRATIGRAFICI atti ad acquisire informazioni sulla presenza di intonaci affrescati</p> <p>01b - Battitura superfici intonacate (I2) per individuazione eventuali parti in distacco</p> <p>INTONACO affrescato</p> <p>02 - PRECONSOLIDAMENTO DELLE PORZIONI DI INTONACO DI PREGIO, su cui la D.L ha deciso la conservazione, in pericolo di caduta mediante la velatura con carta giapponese, eventualmente supportata da garze in cotone non linte nei distacchi di dimensione e peso più consistenti, con copolimeri altamente reversibili, con alcool polivinilico e ciclododecano da valutarsi secondo la situazione</p> <p>03 - RIMOZIONE IMPIANTI</p> <p>03b - RIMOZIONE VEGETAZIONE INFESTANTE con biocida ed estirpazione apparato radicale</p> <p>04 - DEMOLIZIONE PARETI</p> <p>04a - RIMOZIONE DELLE STRATIFICAZIONI DI INTONACI RECENTI, incoerenti e non interessanti dal punto di vista storico con metodo manuale</p> <p>04b - RIMOZIONE DELLE STUCCATURE INCOERENTI e delle aree su cui si è appurato che non ci sia ad disotto intonaco originale anche se non pimentato a fresco, manualmente per mezzo di mazzuolo e piccoli scalpelli e con l'ausilio di bisturi</p> <p>04c - RIMOZIONE degli elementi incoerenti</p> <p>04d - RIMOZIONE RIVESTIMENTI</p> <p>04e - RIMOZIONE PORZIONI DI INTONACO IN DISTACCO</p> <p>04f - DEMOLIZIONE SOLAI</p> <p>ELEMENTI METALLICI</p> <p>05 - CONTROLLO DEGLI AGGANCI E DELLA STABILITÀ dell'elemento metallico</p> <p>SERRAMENTI</p> <p>06 - SMONTAGGIO DI INFISSI INTERNI O ESTERNI degradati da restaurare, compreso lo smontaggio del telaio fisso e la ferramenta</p>	<p>GENERALI</p> <p>01 - PULITURA A SECCO DIFFUSA con pennelli, stracci, spazzole di saggina, scoprieri ed eventuale uso di aspiratori per rimozione dei depositi superficiali incoerenti</p> <p>02 - RIMOZIONE DEPOSITI A UMIDO mediante lavaggio con acqua a pressione e temperatura controllata</p> <p>03 - CICLO DI PULITURA tramite applicazione a pennello, a spruzzo o con impacco di prodotto biocida</p> <p>04 - Rimozione degli elementi metallici non più coerenti, passivazione della superficie di quelli da mantenere</p> <p>05 - SBROSSATURA DEGLI ELEMENTI con ossidazione stratificata per mezzo di spazzole in acciaio</p> <p>06 - RAVVIVATURA DI SUPERFICI CEMENTIZIE da eseguirsi con idrolancia, idrosabbiatrica o sabbiatrica</p> <p>07 - TRATTAMENTO ANTIPARASSITARIO E FUNGHICIDA, curativo e preventivo</p> <p>08 - TRATTAMENTO DELLE SUPERFICI coinvolte dalla colonizzazione di licheni con l'applicazione di una soluzione a base di benzalconio cloruro diluita a pennello o applicata con impacchi nelle aree più interessate</p> <p>09 - RIMOZIONE DI SEDIMENTI parzialmente coerenti e degli strati di pitture soprappresi in altri interventi di manutenzione, con l'utilizzo di bisturi</p> <p>10 - Lavaggio delle stuccature incoerenti e cementizie con metodo manuale per mezzo di mazzuolo, piccoli scalpelli e all'occorrenza con bisturi.</p> <p>11 - RIMOZIONE DELLE CROSTE NERE carboniose per mezzo della stesura di impacchi localizzati di polpa di cellulosa imbevuta con una soluzione in acqua deionizzata di sali basici a Ph controllato</p> <p>12 - RIMOZIONE DEI DEPOSITI SUPERFICIALI incoerenti (quali terriccio, polvere, ...) a secco con pennellasse e piccoli aspiratori, inclusi gli oneri relativi alla protezione delle superfici circostanti</p> <p>13 - RIMOZIONE DI SCALIE E DEGLI INTONACCHINI stessi sopra allo strato pittorico per mezzo di bisturi, eventualmente nelle aree in cui gli strati siano più spessi e duri con limitati impacchi di cellulosa in acqua deionizzata</p>	<p>PAVIMENTAZIONE</p> <p>01 - INTEGRAZIONE PAVIMENTAZIONE esistente</p> <p>02 - OLIAIURA DI PAVIMENTO: lavaggio delle superfici, applicazione di ripetute oliature con olio di lino crudo e cotto, la ceratura finale e la strofinatura con panni di lana o di juta</p> <p>03 - LEVICATURA A MACCHINA DI PAVIMENTI ESISTENTI</p> <p>04 - RESTAURO ZOCCOLATURA</p> <p>05 - EVENTUALE SIGILLATURA DEI BORDI come da scheda allegata</p> <p>06 - CONSOLIDAMENTO DEI DISTACCHI dell'intonaco dal supporto murario per mezzo di iniezioni mirate di malte colloidali a base di calce desalinizzata avendo cura di sigillare i bordi dei lacerti.</p> <p>In alcuni casi, in accordo con i tecnici Sabap o D.L., mediante chiodatura con micro perni a scomparsa in vetroresina o in acciaio inox nelle sacche più importanti</p> <p>07 - RISTABILIMENTO DELLA COESIONE dello strato pittorico nei casi di disaggregazione e polverizzazione dello stesso mediante l'applicazione di prodotti consolidanti, sia di origine consolidanti, sia di origine idraulica desalinizzata e polvere della stessa pietra</p> <p>08 - PULITURA DELLA SUPERFICIE degli intonaci affrescati per mezzo di tamponi con una soluzione a base di sali inorganici e/o coesivata da bisturi</p> <p>09 - Previa disinfezione delle superfici con una soluzione a base di benzalconio cloruro al 5%, INTEGRAZIONE DELLE LACUNE in calce</p> <p>10 - STUCCATURA delle crepe con un impasto a base di calce e arena di campo previa la protezione delle aree subito circostanti con ciclododecano</p> <p>INTONACO calce</p> <p>10a - CONSOLIDAMENTO parti in distacco con iniezioni localizzate con malta di calce</p> <p>10b - CONSOLIDAMENTO parti in distacco con iniezioni localizzate con malta cementizia</p> <p>10c - INTEGRAZIONI CON MALTA CEMENTIZIA</p> <p>MURATURA</p> <p>11 - RIPRESA LESIONI da eseguire con ricariche di malta rispondente alle caratteristiche di quella originale</p> <p>12 - INTEGRAZIONI MURARIE PER CHIUSURA DI FORI, BRECCIE E PICCOLE LACUNE mediante rinfocatura con frammenti di laterizio e malta di calce idraulica, compreso ogni altro onere per ripristino muraria</p> <p>13 - RISARCITURA E STILATURA DEI GIUNTI</p> <p>14 - CONSOLIDAMENTO MURATURA mediante finimento di adeguati perni in acciaio inox fissati con resina epossidica</p> <p>15 - STUCCATURA con impasto idraulica desalinizzata e polvere della stessa pietra</p> <p>elementi in PIETRA</p> <p>16 - INCOLLAGGIO DI SCALIE di piccole dimensioni mediante l'utilizzo di resina epossidica opportunamente caricata con silice o carbonato di calcio microzizzati, applicata con spatole a foglia o iniezioni puntuali e localizzate</p> <p>17 - CONSOLIDAMENTO DI ELEMENTI FRATTURATI mediante l'intusione di adeguati perni in acciaio inox, siano essi opportunamente posti tra le fratture e fissati con resina epossidica, avendo cura di rispettare l'integrità delle superfici limitofe</p> <p>18 - FORMAZIONE DI TASSELLATURE di pietra dove le mancanze siano di ordine strutturale con elementi della stessa pietra fissate con resina epossidica.</p> <p>19 - CONSOLIDAMENTO CHIMICO delle sole superfici che presentano degradi come esfoliazioni o pitting, con soluzioni a base di fosfato di ammonio o bettao idratato o resina idrossidica, da valutare opportunamente con i tecnici SABAP e la D.L. dopo la formazione di test</p> <p>20 - STUCCATURA DELLE FESSURE di connessione tra i corci e delle fratture con una malta a base di calce idraulica desalinizzata e polvere dello stesso calcare</p> <p>SERRAMENTI</p> <p>21 - RESTAURO E POSA SERRAMENTI ESISTENTI</p>	<p>SERRAMENTI</p> <p>01 - FORNITURA E POSA NUOVI INFISSI</p> <p>CONTROSOFFITTO</p> <p>02 - FORNITURA E POSA DI NUOVA STRUTTURA DI CONTROSOFFITTO</p>	<p>elementi in LEGNO</p> <p>01 - TRATTAMENTO PROTETTIVO</p> <p>02 - STESURA DI UN PROTETTIVO A BASE DI SILOSSANO</p> <p>03 - STESURA DI UN PROTETTIVO A BASE DI BENZOTRIAZOLO IN OLIO DI LINO eventualmente caricato con polvere di grafite secondo le direttive della d.l.</p> <p>SUPERFICI</p> <p>04a - FORMAZIONE DI INTONACO COMPLETO A BASE CALCE PER LOCALI INTERNI.</p> <p>04b - FORMAZIONE DI INTONACO COMPLETO A BASE CALCE PER LOCALI ESTERNI.</p> <p>05 - REALIZZAZIONE DI SAGRAMATURA consistente nella stesura di malta a base di calce idraulica naturale e inerti selezionati</p> <p>06 - RITOCCHO PITTORICO delle stuccature e delle piccole integrazioni situate all'interno o comunque congrue alle superfici decorate con pigmenti naturali e metodo a rigolino</p> <p>07 - ESECUZIONE DI TINTEGGIATURA PER REVISIONE CROMATICA secondo indicazione della D.L. e dell'ente di tutela.</p>

MATERIALI

LEGENDA

LAPIDEI NATURALI

- CALCARI TENERI (Pietra di Vicenza)
- MARMO (Trachite)
- PIETRE MISTE

LAPIDEI ARTIFICIALI

- Laterizio
- Ceramica

VITREI

- Vetro
- Vetro retinato

LIGNEI

- Legno
- IMPIANTI

METALLI

- FERRO
- ALLUMINIO
- ACCIAIO
- CALCESTRUZZO

DEGRADI

LEGENDA

FESSURAZIONI

- FESSURAZIONE
- CRETTATURA
- ALTERAZIONE CROMATICA
- ALVEOLIZZAZIONE
- CONCREZIONE

COMPOSITI

- FATINA E DEPOSITO
- MANCANZA RIVESTIMENTO E DENTATURA
- CROSTA NERA
- DEGRADO DIFFERENZIALE

VEGETAZIONE E PATINA

- VEGETAZIONE E PATINA
- EROSIONE E SCALINATURA
- EROSIONE
- MACCHIA

DEGRADO E MANCANZA

- EROSIONE E SCALINATURA
- LACUNA MANCANZA
- POLVERIZZAZIONE

DIFFUSI

- DEPOSITO SUPERFICIALE
- OSSIDAZIONE
- DECOMPOSIZIONE
- SCALINATURA

Comune di Padova
 Settore Lavori Pubblici
 Ufficio Edilizia Monumentale

PROGETTO ESECUTIVO - STRALCIO 1
PADOVA CELESTE PARCO DELLE MURA E DELLE ACQUE
RESTAURO DELL'ALA EST DEL CASTELLO
CARRARESI (LLPP EDP 2021/053)

Progettisti coordinamento e progettazione generale: GALEAZZO ARCHITETTI ASSOCIATI via F. Botta n.1 - 35138 Padova - 049 655427 architetti@gaiezzoassociati.com	CUP H96J20001530008 LLPP EDP 2021/053	N° Progetto APPR_00 Nome file SCI_03 Data Novembre 2023
Elaborato Rilievo materico, del degrado e interventi di conservazione - vano 00.05		
Scala 1:50		
Rup Domenico Lo Bosco	Capo Settore Matteo Banfi	

progettazione strutturale:
FACIO ENGINEERING SRL
 via Audonello n.18 - 35133 Padova - 049 8647020
 info@facioengineering.com

progettazione impiantistica:
TFE INGEGNERIA SRL
 via Frua Venezia Giulia n.8 - 35030 Pianiga (VE) - 041 5101542
 amministrazione@tfengineering.it

coordinamento sicurezza e prevenzione incendi:
ESSETIESSE INGEGNERIA SRL
 via P. Bronzetti n.30 - 35138 Padova - 049 8808237
 amministrazione.ingegneria@esettesse.it

Restauratore Beni Culturali:
ADRIANO CINCOTTO
 Cannareggio 2588 - 30121 Venezia - 041 2750077
 cincottorestauro@gmail.com

Esperto aspetti energetici e ambientali:
ING. MARCO SORANZO
 via Tirloretto n.16 - 35030 Selvazzano Dentro (PD) - 348 3109523
 ingmarcorozzo@gmail.com

Geologo:
DOTT. GEOL. PAOLO CORNALE
 Strada di Costabissara n.17 - 36100 Vicenza (VI) - 348 3979406
 paolo.cornale5@gmail.com