

Localizzazione - piano secondo

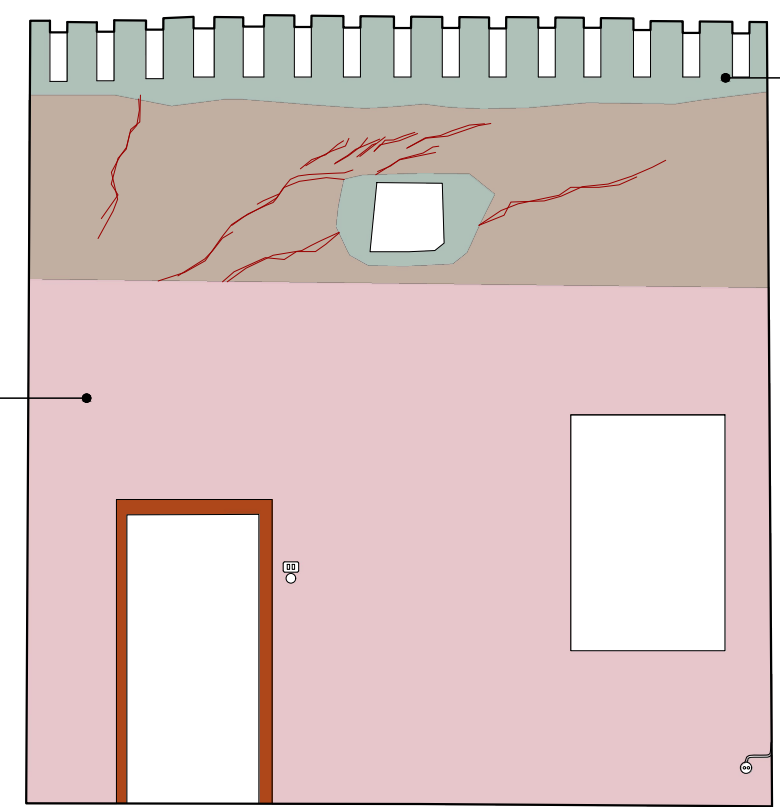

Prospetto ovest

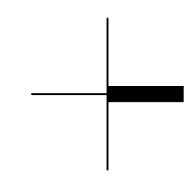
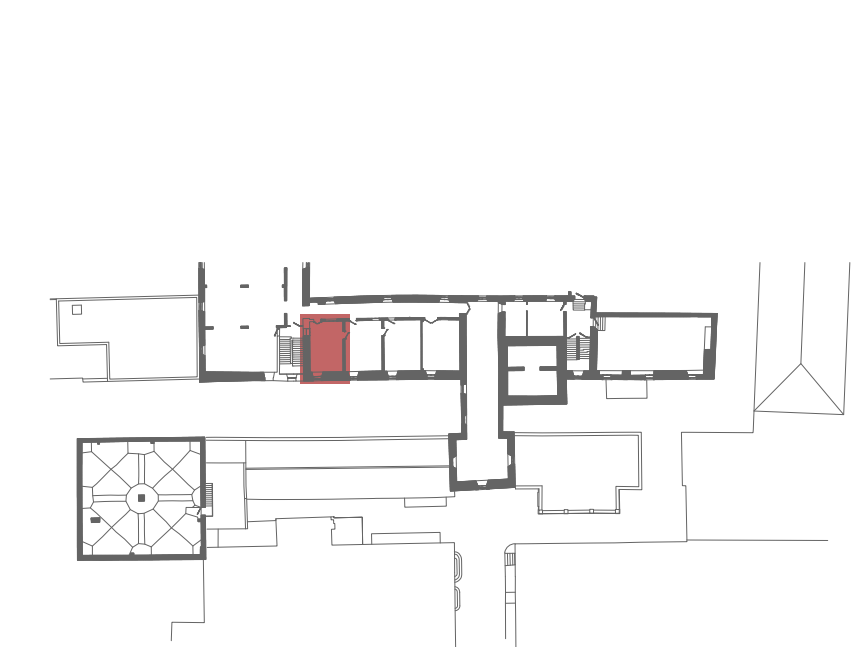
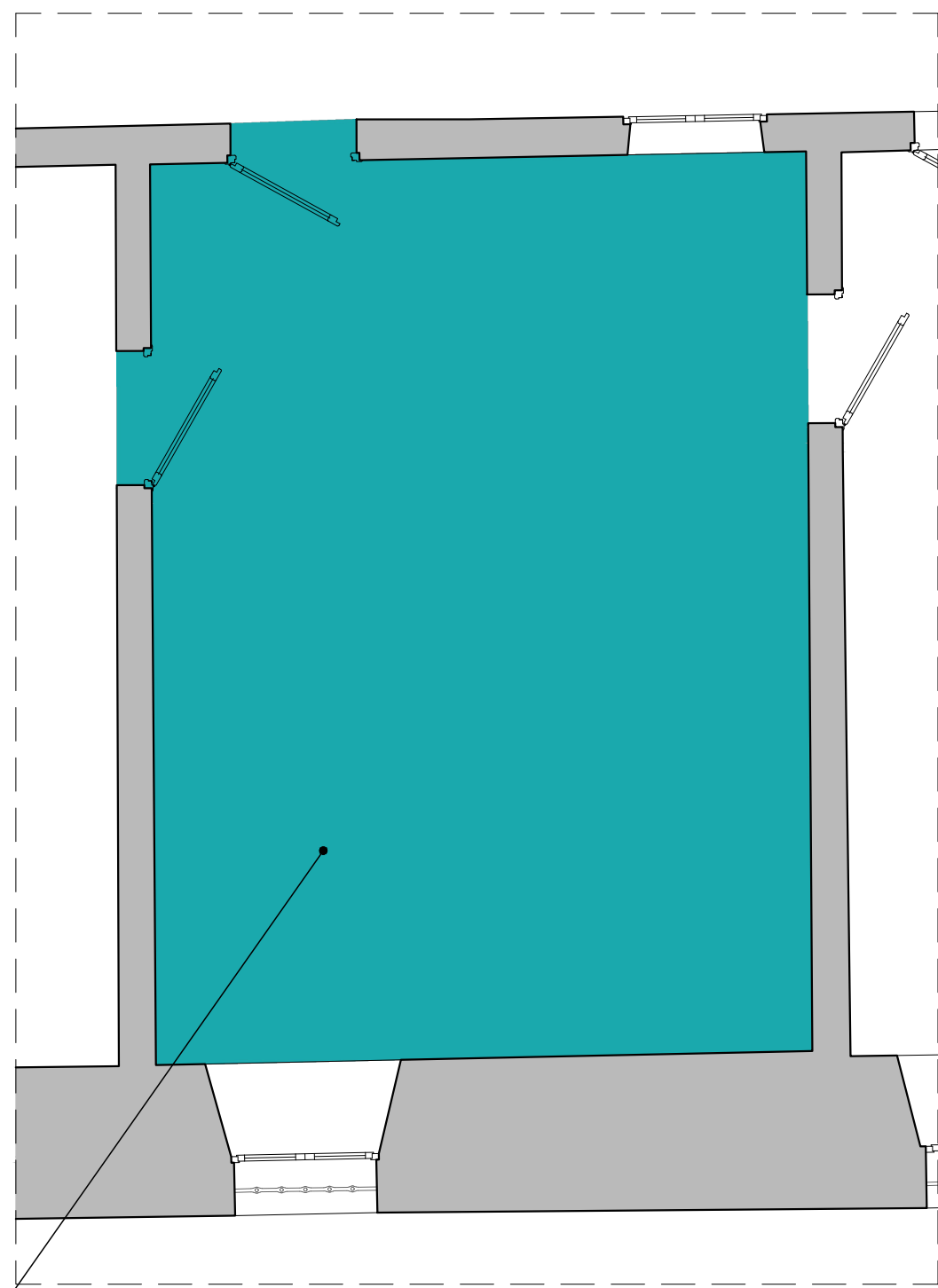

Prospetto sud

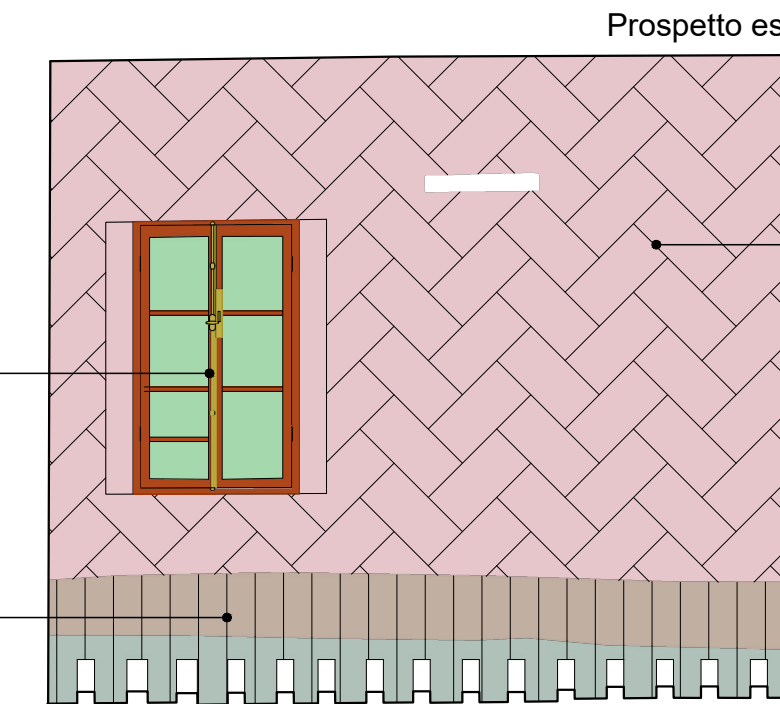

Prospetto est



Pianta

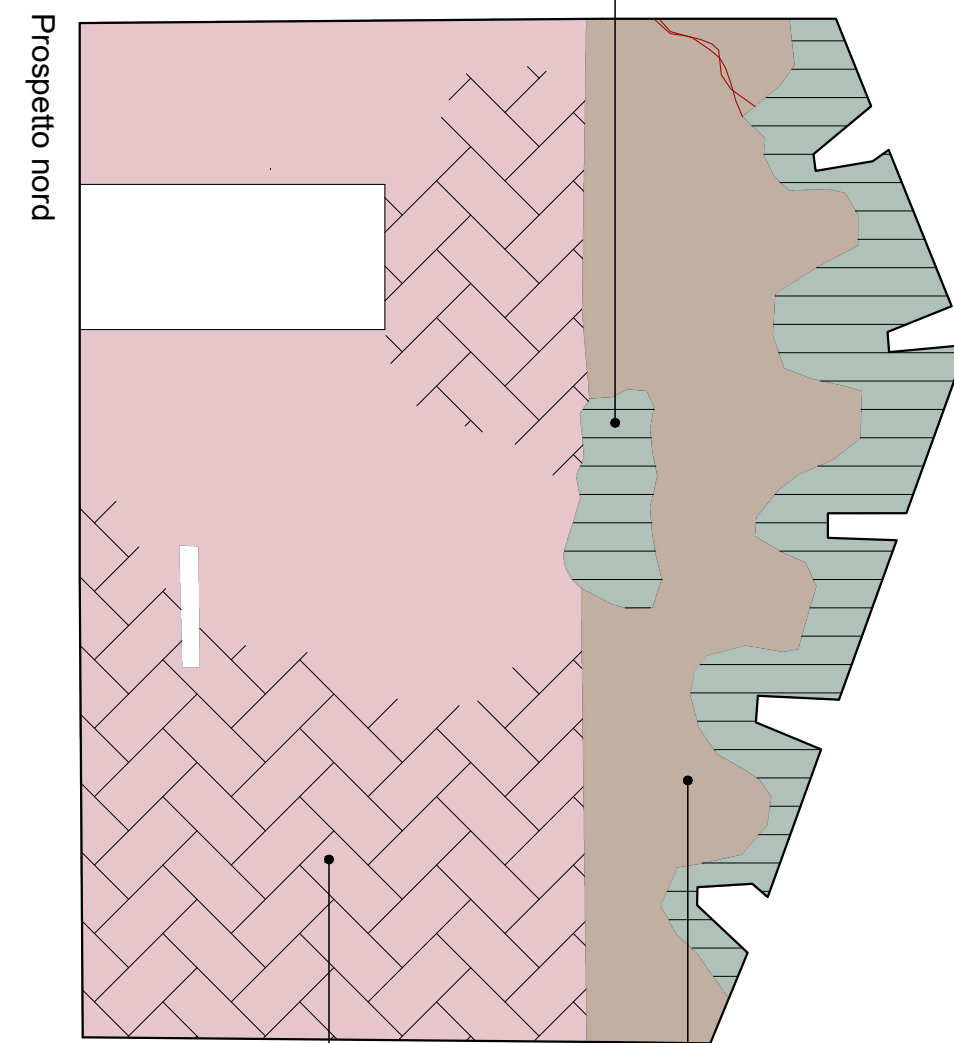

Prospetto nord

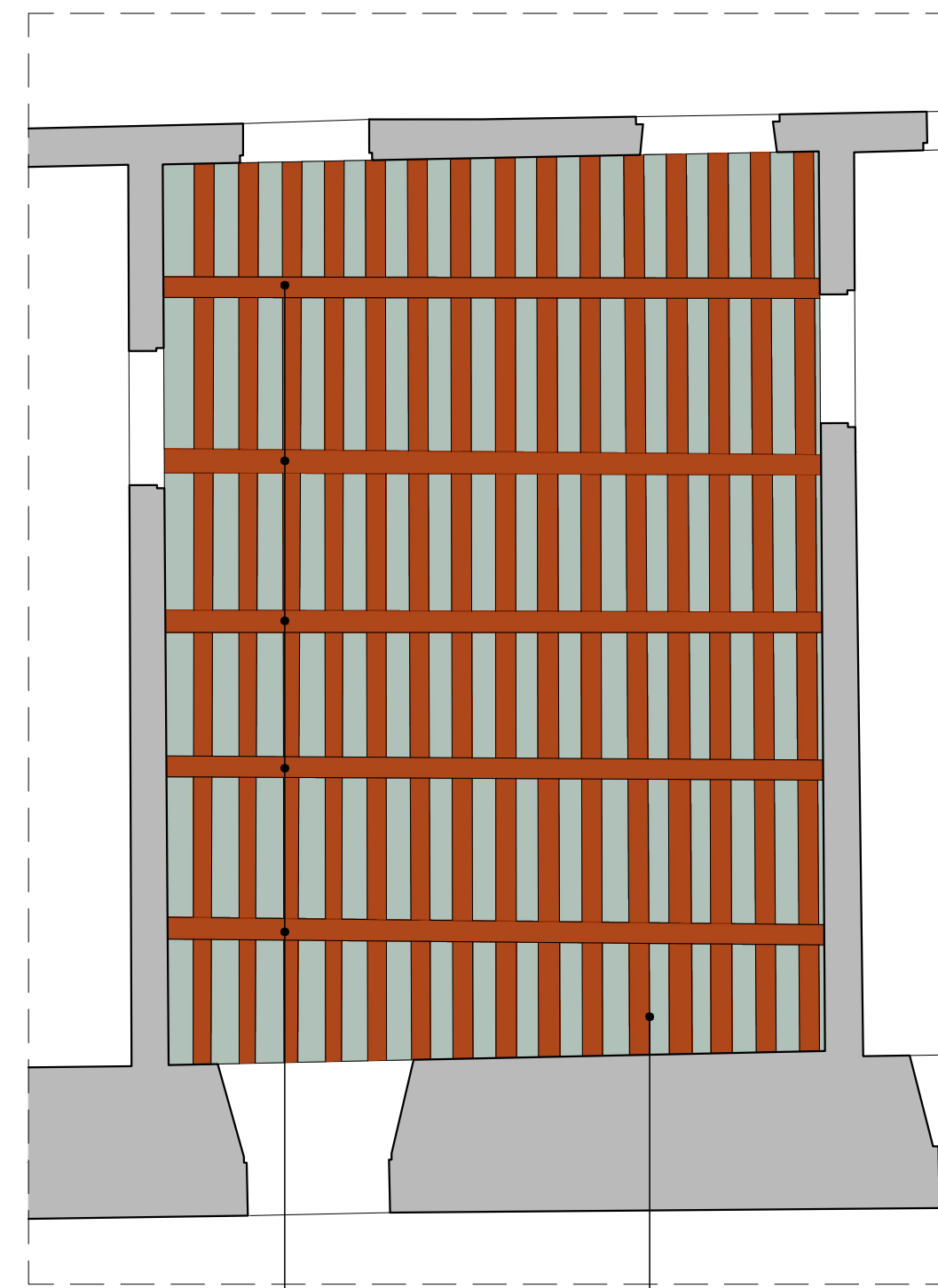

Ipografia del soffitto

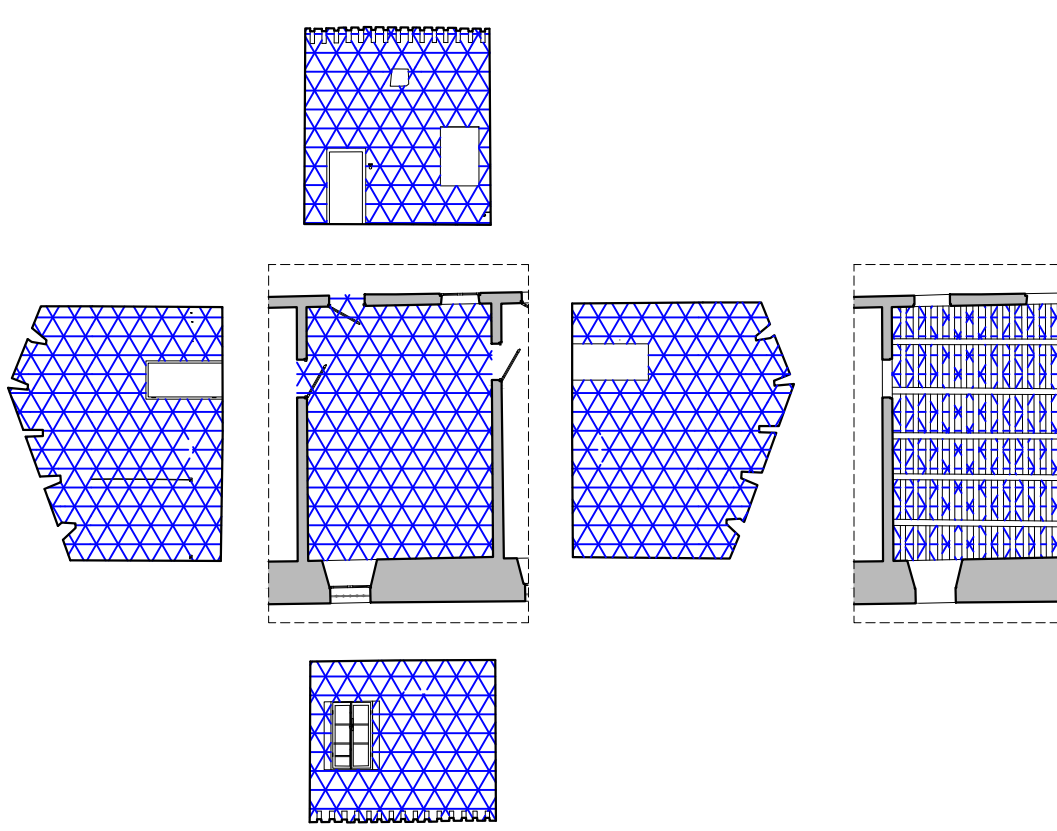

INDIVIDUAZIONE DEI DEGRADI ESTESI  
scala 1:200

b1 III  
PR 04b  
P 01  
C 11,12,13  
F 04a,07

e2 III  
PR 04b,04e  
P 01  
C 10b  
F 07

i1 III  
P 01  
C 01

e2 III  
PR 04b,04e  
P 01  
C 10b  
F 07

e3 III  
PR 04b,04e  
P 01  
C 10a  
F 07

e3 III  
PR 04b,04e  
P 01  
C 10a  
F 07

i2 III  
I 01

f1 III  
P 07  
F 01

f1 III  
P 07  
F 01

INTERVENTI

LEGENDA

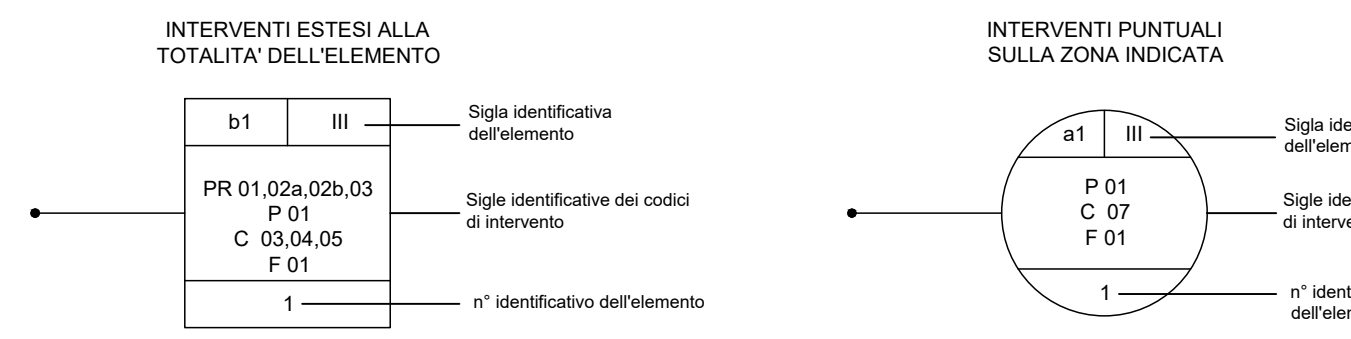

INDICE DEGLI ELEMENTI

SIGLA	TIPO	N.	DESCRIZIONE
a1	III	--	PIETRE NATURALI PER CONTORNI - finestre e portali
a2	III	--	PIETRE NATURALI PER ELEMENTI DECORATIVI - capitelli
a3	III	--	PIETRE NATURALI PER FINITURE - pavimentazione
b1	III	--	LATERIZIO PER ELEMENTI STRUTTURALI VERTICALI - muratura
b2	III	--	LATERIZIO PER ELEMENTI ORIZZONTALI - pianellato
c1	III	--	COTTO PER ELEMENTI DECORATIVI - rivestimenti
d1	III	--	CERAMICA PER ELEMENTI DECORATIVI - rivestimenti
e1	III	--	INTONACO AFFRESCATO
e2	III	--	SUPERFICI CON FINITURA A BASE CEMENTIZIA
e3	III	--	SUPERFICI CON FINITURA A BASE DI CALCE
f1	III	--	LEGNO PER ELEMENTI STRUTTURALI ORIZZONTALI - travi
f2	III	--	LEGNO E VETRO PER SERRAMENTI - finestre
g1	III	--	ALLUMINIO E VETRO PER SERRAMENTI - finestre
h1	III	--	FERRO PER ELEMENTI STRUTTURALI - catene e capochiave
h2	III	--	FERRO PER SERRAMENTI - grate e cancelli
i1	III	--	CALCESTRUZZO PER ELEMENTI STRUTTURALI ORIZZONTALI - cappe armate e solai
i1	III	--	ACCIAIO PER ELEMENTI STRUTTURALI ORIZZONTALI - travi

INTERVENTI - LEGENDA

PRELIMINARI - PR	PULITURE - P	CONSERVAZIONE - C	INNOVAZIONE - I	FINITURE - F
<p><b>SUPERFICI intonacate</b></p> <p>01 - TEST STRATIGRAFICI atti ad acquisire informazioni sulla presenza di intonaci affrescati</p> <p>01b - Battitura superfici intonacate (I2) per individuazione eventuali parti in distacco</p> <p><b>INTONACO affrescato</b></p> <p>02 - PRECONSOLIDAMENTO DELLE PORZIONI DI INTONACO DI PREGIO, su cui la D.L ha deciso la conservazione, in pericolo di caduta mediante la velatura con carta giapponese, eventualmente supportata da garze in cotone non linte nei distacchi di dimensione e peso più consistente, con copolimeri altamente reversibili, con alcool polivinilico o cicloiododecano da valutarsi secondo la situazione</p> <p>03 - RIMOZIONE IMPIANTI</p> <p>03b - RIMOZIONE VEGETAZIONE INFESTANTE con biocida ed estirpazione apparato radicale</p> <p>04 - DEMOLIZIONE PARETI</p> <p>04a - RIMOZIONE DELLE STRATIFICAZIONI DI INTONACI RECENTI, incoerenti e non interessanti dal punto di vista storico con metodo manuale</p> <p>04b - RIMOZIONE DELLE STUCCATURE INCOERENTI e delle aree su cui si è appurato che non ci sia ad disotto intonaco originale anche se non pimentato a fresco, manualmente per mezzo di mazzuolo e piccoli scalpelli e con l'ausilio di bisturi</p> <p>04c - RIMOZIONE degli elementi incoerenti</p> <p>04d - RIMOZIONE DEI RIVESTIMENTI</p> <p>04e - RIMOZIONE PORZIONI DI INTONACO IN DISTACCO</p> <p>04f - DEMOLIZIONE SOLAI</p> <p><b>ELEMENTI METALLICI</b></p> <p>05 - CONTROLLO DEGLI AGGANCI E DELLA STABILITÀ dell'elemento metallico</p> <p>06 - SMONTAGGIO DI INFESSI INTERNI O ESTERNI degradati da restaurare, compreso lo smontaggio del telaio fisso e la ferramenta</p> <p><b>GENERALI</b></p> <p>01 - PULITURA A SECCO DIFFUSA con pennelli, stracci, spazzole di saggina, scoprieri ed eventuale uso di aspiratori per rimozione dei depositi superficiali incoerenti</p> <p>02 - RIMOZIONE DEI DEPOSITI A UMIDO mediante lavaggio con acqua a pressione e temperatura controllata</p> <p>03 - CICLO DI PULITURA tramite applicazione a pennello, a spruzzo o con impacco di prodotto biocida</p> <p>04 - Rimozione degli elementi metallici non più coerenti, passivazione della superficie di quelli da mantenere</p> <p>05 - SBROSSATURA DEGLI ELEMENTI con ossidazione stratificata per mezzo di spazzole in acciaio</p> <p>06 - RAVVIVICATA DI SUPERFICI CEMENTIZIE da eseguirsi con idrolancia, idrosabbiatriche o sabbiatriche</p> <p>07 - TRATTAMENTO ANTIPARASSITARIO E FUNGHICIDA, curativo e preventivo</p> <p>08 - TRATTAMENTO DELLE SUPERFICI coinvolte dalla colonizzazione di licheni con l'applicazione di una soluzione a base di benzalconio cloruro diluita a pennello o applicata con impacchi nelle aree più interessate</p> <p>09 - RIMOZIONE DI SEDIMENTI parzialmente coerenti e degli strati di pitture soprarmessi in altri interventi di manutenzione, con l'utilizzo di bisturi</p> <p>Spurgatura delle stuccature incoerenti e cementizie con metodo manuale per mezzo di mazzuolo, piccoli scalpelli e all'occorrenza con bisturi.</p> <p>10 - LAVAGGIO DELLA SUPERFICIE con una soluzione a base di tensioattivo anionico in acqua deionizzata e l'ausilio di spazzole con setole morbide in fibre naturali o sintetiche per la rimozione di sedimenti o dipiture mediamente coerenti</p> <p>11 - RIMOZIONE DELLE CROSTE NERE carboniose per mezzo della stesura di impacchi localizzati di polpa di cellulosa imbevuta con una soluzione in acqua deionizzata di sali basici a Ph controllato</p> <p>12 - RIMOZIONE DEI DEPOSITI SUPERFICIALI incoerenti (quali terriccio, polvere,) a secco con pennellasse e piccoli aspiratori, inclusi gli oneri relativi alla protezione delle superfici circostanti</p> <p>13 - RIMOZIONE DI SCALIE E DEGLI INTONACCHI stessi sopra allo strato pittorico per mezzo di bisturi, eventualmente nelle aree in cui gli strati siano più spessi e duri con limitati impacchi di cellulosa in acqua deionizzata</p> <p><b>PAVIMENTAZIONE</b></p> <p>01 - INTEGRAZIONE PAVIMENTAZIONE esistente</p> <p>02 - OLIAIURA DI PAVIMENTO: lavaggio delle superfici, applicazione di ripetute oliature con olio di lino crudo e cotto, la ceratura finale e la strofatura con panni di lana o di juta</p> <p>03 - LEVICATURA A MACCHINA DI PAVIMENTI ESISTENTI</p> <p>04 - RESTAURO ZOCCOLATURA</p> <p>05 - EVENTUALE SIGILLATURA DEI BORDI come da scheda allegata</p> <p>06 - CONSOLIDAMENTO DEI DISTACCHI dell'intonaco dal supporto murario per mezzo di iniezioni mirate di malte colloidali a base di calce desalinizzata avendo cura di sigillare i bordi dei lacerti.</p> <p>In alcuni casi, in accordo con i tecnici Sabap o i, mediante chiodatura con micro perni a scomparsa in vetroresina o in acciaio inox nelle sacche più importanti</p> <p>07 - RISTABILIMENTO DELLA COESIONE dello strato pittorico nei casi di disgregazione e polverizzazione dello stesso mediante applicazione di prodotti consolidanti, sia di origine organica che inorganica, testati preventivamente ed in accordo con la D.L. su supporto del tecnico SABAP</p> <p>08 - PULITURA DELLA SUPERFICIE degli intonaci affrescati per mezzo di tamponi con una soluzione a base di sali inorganici e/o coesivata da bisturi</p> <p>09 - Previa disinfezione delle superfici con una soluzione a base di benzalconio cloruro al 5%, INTEGRAZIONE DELLE LACUNE in calce</p> <p>10 - STUCCATURA delle crepe con un impasto a base di calce e arena di campo previa la protezione delle aree subito circostanti con cicloiododecano</p> <p>10a - CONSOLIDAMENTO parti in distacco con iniezioni localizzate con malta di calce</p> <p>10b - CONSOLIDAMENTO parti in distacco con iniezioni localizzate con malta cementizia</p> <p>10c - INTEGRAZIONI CON MALTA CEMENTIZIA</p> <p>11 - RIPRESA LESIONI da eseguire con risarciture di malta rispondente alle caratteristiche di quella originale</p> <p>12 - INTEGRAZIONI MURARIE PER CHIUSURA DI FORI, BRECCIE E PICCOLE LACUNE mediante rinfocciatura con frammenti di laterizio e malta di calce idraulica, compreso ogni altro onere per ripristino la completa muraria</p> <p>13 - RISARCITURA E STILATURA DEI GIUNTI</p> <p>14 - CONSOLIDAMENTO MURATURA mediante finimento di adeguati perni in acciaio inox fissati con resina epossidica</p> <p>15 - STUCCATURA con impasto a base di calce idraulica desalinizzata e polvere della stessa pietra</p> <p><b>elementi in PIETRA</b></p> <p>16 - INCOLLAGGIO DI SCALIE di piccole dimensioni mediante l'utilizzo di resina epossidica opportunamente caricata con silice o carbonato di calcio micronizzati, applicata con spatole a foglia o iniezioni puntuali e localizzate</p> <p>17 - CONSOLIDAMENTO DI ELEMENTI FRATTURATI mediante l'iniezione di adeguati perni in acciaio inox, siano essi opportunamente posti tra le fratture e fissati con resina epossidica, avendo cura di rispettare l'integrità delle superfici limitrofe</p> <p>18 - FORMAZIONE DI TASSELATURE in pietra dove le mancanze siano di ordine strutturale con elementi della stessa pietra fissate con resina epossidica.</p> <p>19 - CONSOLIDAMENTO CHIMICO delle sole superfici che presentano degni come esfoliazioni o pitting, con soluzioni a base di fosfato di ammonio o boro idratato o resina acrilica, da valutare preventivamente con i tecnici SABAP e la D.L. dopo la formazione di test</p> <p>20 - STUCCATURA DELLE FESSURE di connessione tra i corci e delle fratture con una malta a base di calce idraulica desalinizzata e polvere dello stesso calcare</p> <p><b>SERRAMENTI</b></p> <p>21 - RESTAURO E POSA SERRAMENTI ESISTENTI</p>	<p><b>elementi METALLICI</b></p> <p>superfici in CALCESTRUZZO</p> <p>elementi in LEGNO</p> <p>elementi in PIETRA</p>	<p>INTONACO calce</p> <p>INTONACO cementiz.</p> <p>MURATURA</p> <p>elementi in PIETRA</p> <p>SERRAMENTI</p>	<p>SERRAMENTI</p> <p>CONTROSOFFITTO</p> <p>elementi in LEGNO</p> <p>elementi in PIETRA</p> <p>elementi in METALLO</p> <p>SUPERFICI</p>	<p>01 - FORNITURA E POSA NUOVI INFESSI</p> <p>02 - FORNITURA E POSA DI NUOVA STRUTTURA DI CONTROSOFFITTO</p> <p>01 - TRATTAMENTO PROTETTIVO</p> <p>02 - STESURA DI UN PROTETTIVO A BASE DI SILOSSANO</p> <p>03 - STESURA DI UN PROTETTIVO A BASE DI BENZOTRIAZOLO IN OLIO DI LINO eventualmente caricato con polvere di grafite secondo le direttive della d.l.</p> <p>04a - FORMAZIONE DI INTONACO COMPLETO A BASE CALCE PER I LOCALI INTERNI.</p> <p>04b - FORMAZIONE DI INTONACO COMPLETO A BASE CALCE PER I LOCALI ESTERNI.</p> <p>05 - REALIZZAZIONE DI SAGRAMATURA consistente nella stesura di malta a base di calce idraulica naturale e inerti selezionati</p> <p>06 - RITOCCO PITTORICO delle stuccature e delle piccole integrazioni situate all'interno o comunque congrue alle superfici decorate con pigmenti naturali e metodo a rigolino</p> <p>07 - ESECUZIONE DI TINTEGGIATURA PER REVISIONE secondo indicazione della D.L. e dell'ente di tutela.</p>

**MATERIALI**

**LEGENDA**

**LAPIDEI NATURALI**

- CALCARI TENERI (Pietra di Vicenza)
- MARMO (Trachite)
- PIETRE MISTE

**LAPIDEI ARTIFICIALI**

- Laterizio
- Ceramica

**VITREI**

- Vetro
- Vetro retinato

**LIGNEI**

- Legno
- IMPIANTI

**METALLI**

- FERRO
- ALLUMINIO
- ACCIAIO
- CALCESTRUZZO

**DEGRADI**

**LEGENDA**

**FESSURAZIONI**

**COMPOSITI**

**DEGRADI PUNTUALI**

**DEGRADI DIFFUSI**

**DEMOZIONE**

**Comune di Padova**

Settore Lavori Pubblici  
Ufficio Edilizia Monumentale

**PROGETTO ESECUTIVO - STRALCIO 1**

**PADOVA CELESTE PARCO DELLE MURA E DELLE ACQUE**  
**RESTAURO DELL'ALA EST DEL CASTELLO**  
**CARRARESI (LLPP EDP 2021/053)**

**Progettisti**

coordinamento e progettazione generale:  
**GALEAZZO ARCHITETTI ASSOCIATI**  
via P. E. Botta n.1 - 35138 Padova - 049 655427  
architetto@gaiezzooa.com

progettazione strutturale:  
**FACCIO ENGINEERING SRL**  
via Audonello n.18 - 35133 Padova - 049 8647020  
paola@faccioengineering.com

progettazione impiantistica:  
**TFE INGEGNERIA SRL**  
via Friuli Venezia Giulia n.8 - 39030 Pianiga (VE) - 041 5101542  
amministrazione@tfegegneria.it

coordinamento sicurezza e prevenzione incendi:  
**ESSETTESSE INGEGNERIA SRL**  
via P. Bronzetti n.30 - 35138 Padova - 049 8808237  
amministrazione.ingegneria@esettesse.it

Restauratore Beni Culturali:  
**ADRIANO CINCOTTO**  
Cannareggio 2588 - 30121 Venezia - 041 2750077  
incotto@restauraing.com

Esperto aspetti energetici e ambientali:  
**ING. MARCO SORANZO**  
via Tiribollo n.16 - 35030 Selvazzano Dentro (PD) - 348 3109523  
ingmSORANZO@gmail.com

Geologo:  
**DOTT. GEOL. PAOLO CORNALE**  
Strada di Costabissara n.17 - 36100 Vicenza (VI) - 348 3979406  
paolo.cornale5@gmail.com

CUP: H96J20001530008  
N° Progetto: APPR\_00  
Nome file: SCI\_30  
Data: **Novembre 2023**

LLPP EDP 2021/053

Elaborato

Rilievo materico, del degrado e interventi di conservazione - vano **02.10**

Scala: **1:50**

Rup: **Domenico Lo Bosco**  
Capo Settore: **Matteo Banfi**