

DETTAGLIO SEZIONE I-I'

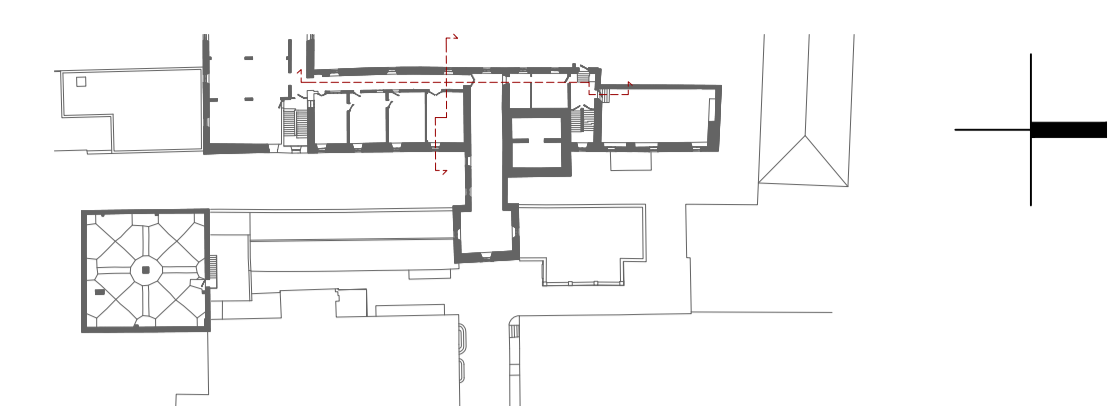

DETTAGLIO SEZIONE L-L'



DEGRADI  
LEGENDA

DEGRADI PUNTUALI

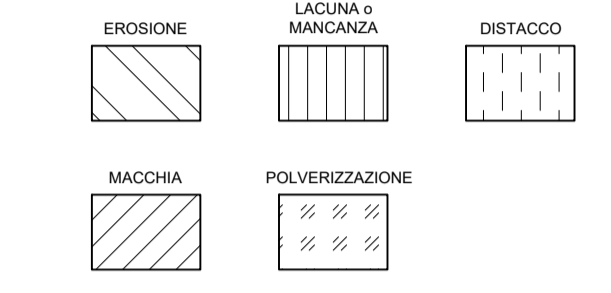

DIFFUSI

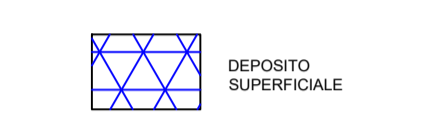

COMPOSITI

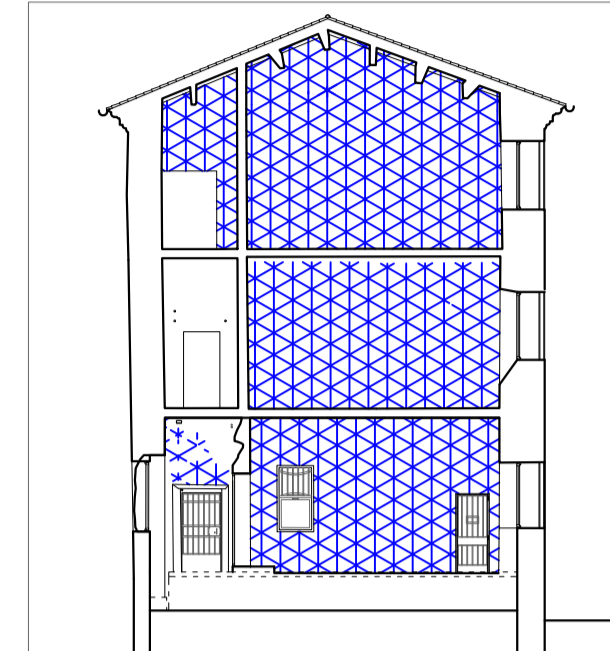

INDIVIDUAZIONE DEI DEGRADI ESTESI  
scala 1:200



Comune di Padova

Settore Lavori Pubblici  
Ufficio Edilizia Monumentale

PROGETTO ESECUTIVO - STRALCIO 1

PADOVA CELESTE PARCO DELLE MURA E DELLE ACQUE  
RESTAURO DELL'ALA EST DEL CASTELLO  
CARRARESÌ (LLPP EDP 2021/053)

<b>Progettisti</b> coordinamento e progettazione generale: <b>GALEAZZO ARCHITETTI ASSOCIATI</b> via P. E. Bullo n. 1 - 35136 Padova - 049 655427 architetto@galettiazzi.com		CUP H96J20001530008	N° Progetto APPR_00 Nome file SCI_34
progettazione strutturale: <b>FACCIO ENGINEERING SRL</b> via Anticello n. 18 - 35133 Padova - 049 8647020 posta@faccioengineering.com		LLPP EDP 2021/053	Data Novembre 2023
progettazione impiantistica: <b>TFE INGEGNERIA SRL</b> via F.lli Venezia Galia n. 8 - 35030 Pianiga (VE) - 041 5101542 amministrazione@tfegruppo.it		Elaborato  Superfici affrescate. Interventi di conservazione Sezione I-I' e sezione L-L'	
coordinamento sicurezza e prevenzione incendi: <b>ESSETIESSE INGEGNERIA SRL</b> via P. Giustiniani n. 20 - 35138 Padova - 049 8082337 amministrazione.ingegneria@essetiesse.it		Scala <b>1:50</b>	
Restauratore Beni Culturali: <b>ADRIANO CINCOTTO</b> Camarogno 2088 - 30121 Venezia - 041 270077 cincottoadriano@gmail.com		Rup Domenico Lo Bosco	Capo Settore Matteo Banfi
Esperto aspetti energetici e ambientali: <b>ING. MARCO SORANZO</b> via Trionfetti n. 16 - 35030 SelvaZZano Dentro (PD) - 349 3109523 ingmcsoranzo@gmail.com		Geologo: <b>DOTT. GEOL. PAOLO CORNALE</b> Strada di Costabissara n.17 - 36100 Vicenza (VI) - 344 3979406 paolo.cornale5@gmail.com	