

Sezione tipo
1:20

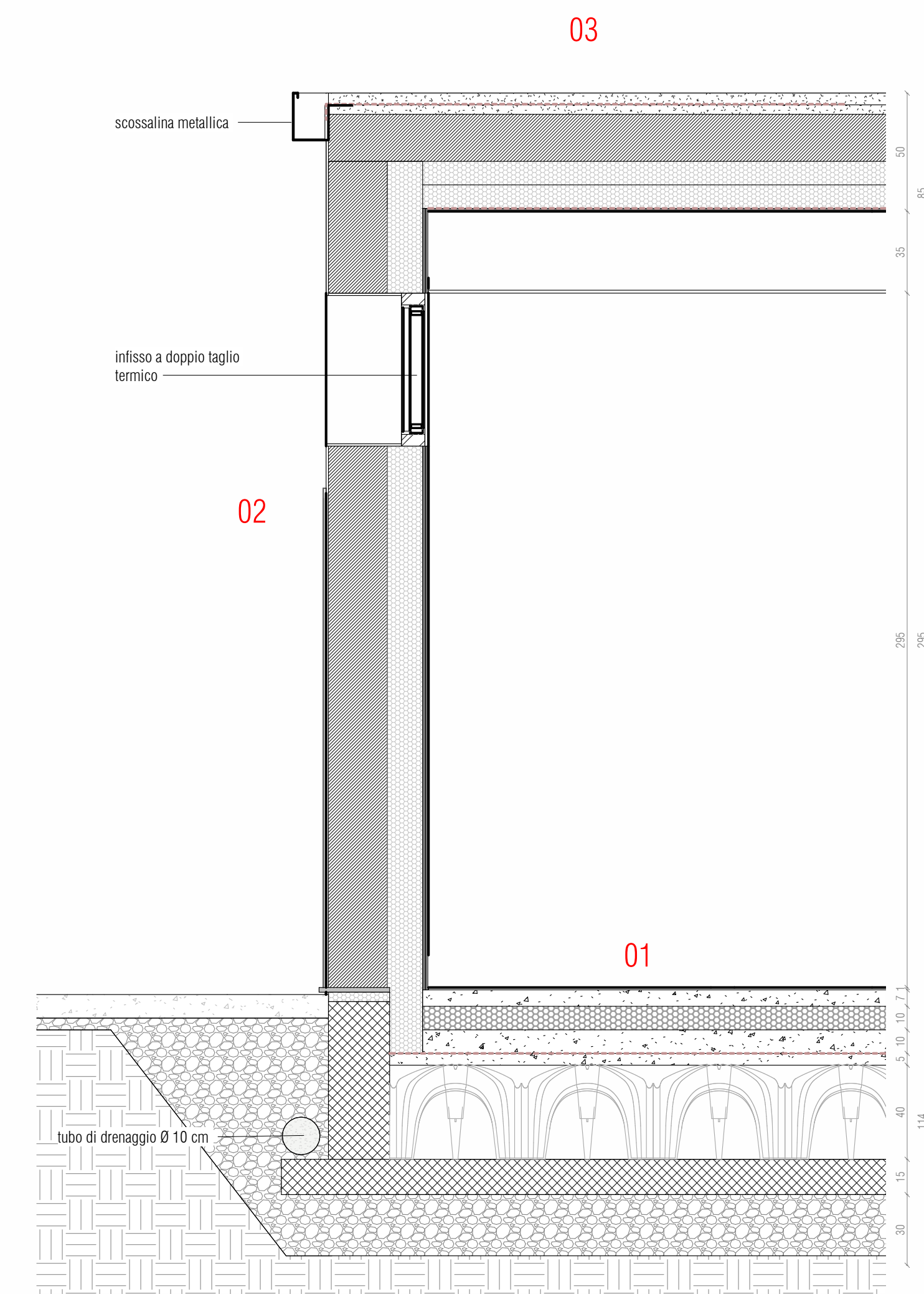

03 - STRATIGRAFIA COPERTURA
ESTERNO
 Sottolongo pendenziato - sp. min. 8 cm
 Guaina impermeabile - 0.4 cm
 Massetto in cls - 4 cm
 Soletta in laterizio - 20 cm
 Isolamento in lana di roccia - 10 cm
 Isolamento in lana di roccia - 10 cm
 Barriera al vapore - 0.1 cm
 Controsoffitto in cartongesso singola lastra - 1.25 cm
 Intercapedine non ventilata - 30 cm
 Controsoffitto in cartongesso singola lastra - 1.25 cm
INTERNO

02 - STRATIGRAFIA PARETE TIPO
ESTERNO
 Intoracico - 1 cm
 Blocchi in laterizio - 25 cm
 Isolamento in lana di roccia - 16cm
 Contropanella in cartongesso con doppia lastra - 2,5 cm
INTERNO

01 - STRATIGRAFIA SOLAIO CONTROTERRA
INTERNO
 Pavimento in gres - 1 cm
 Sottolongo in cemento magro - 7 cm
 Isolamento in XPS - 10 cm
 Massetto in cls alleggerito - 10 cm
 Barriera al vapore - 0.4 cm
 Soletta - 5 cm
 Vespaio aerato - 40 cm
 C/c armato - 15 cm
 Ghiaia - 30 cm
ESTERNO

Sezione AA
1:100

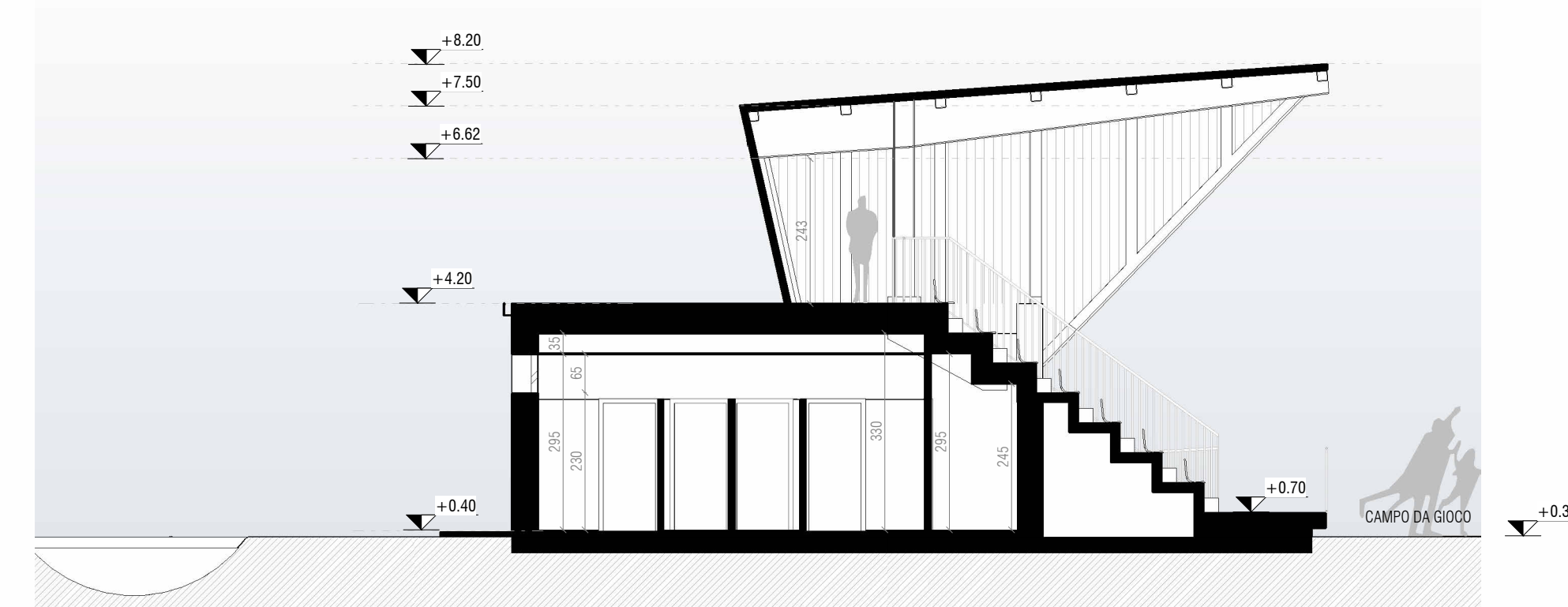

Prospetto sud
1:100

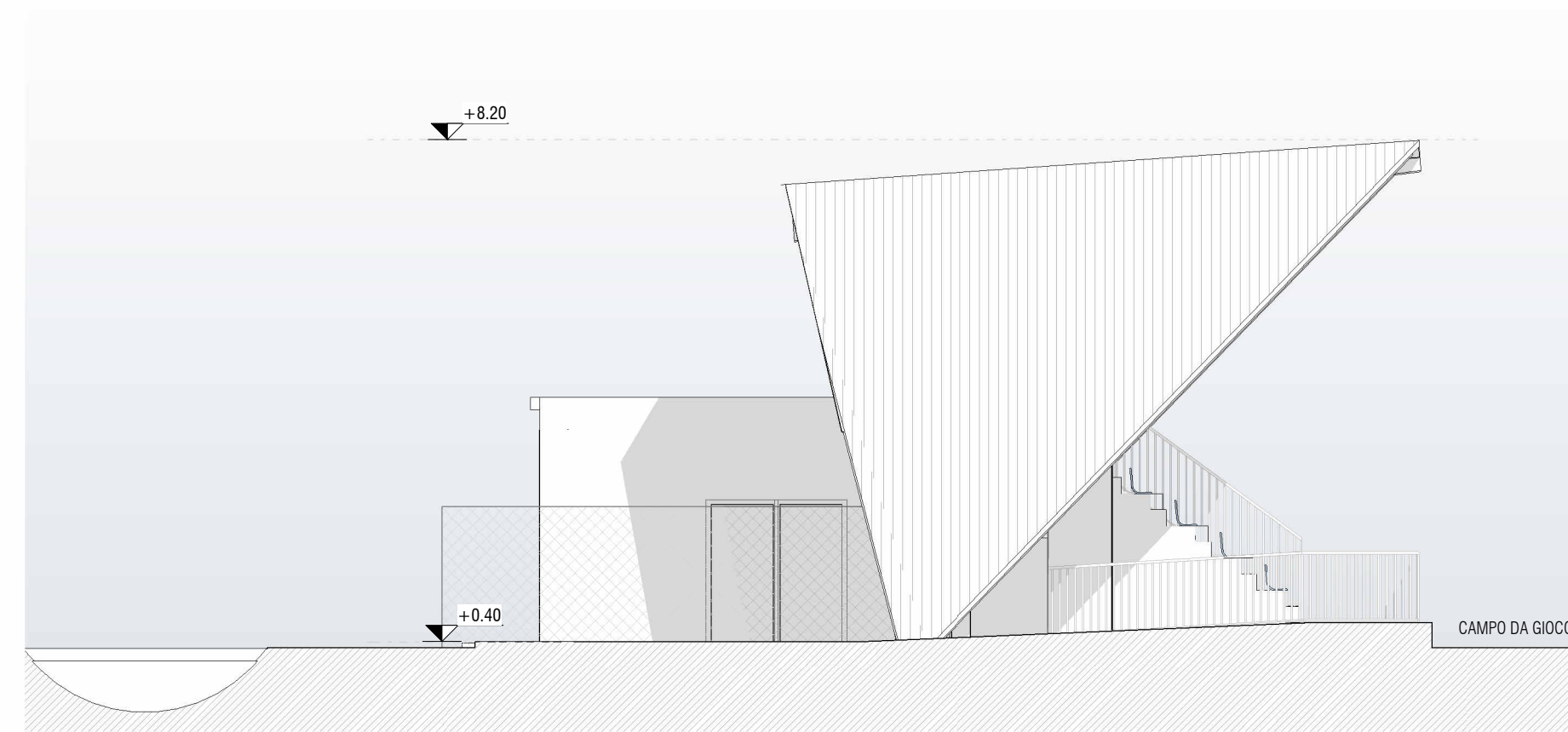

Sezione BB
1:100

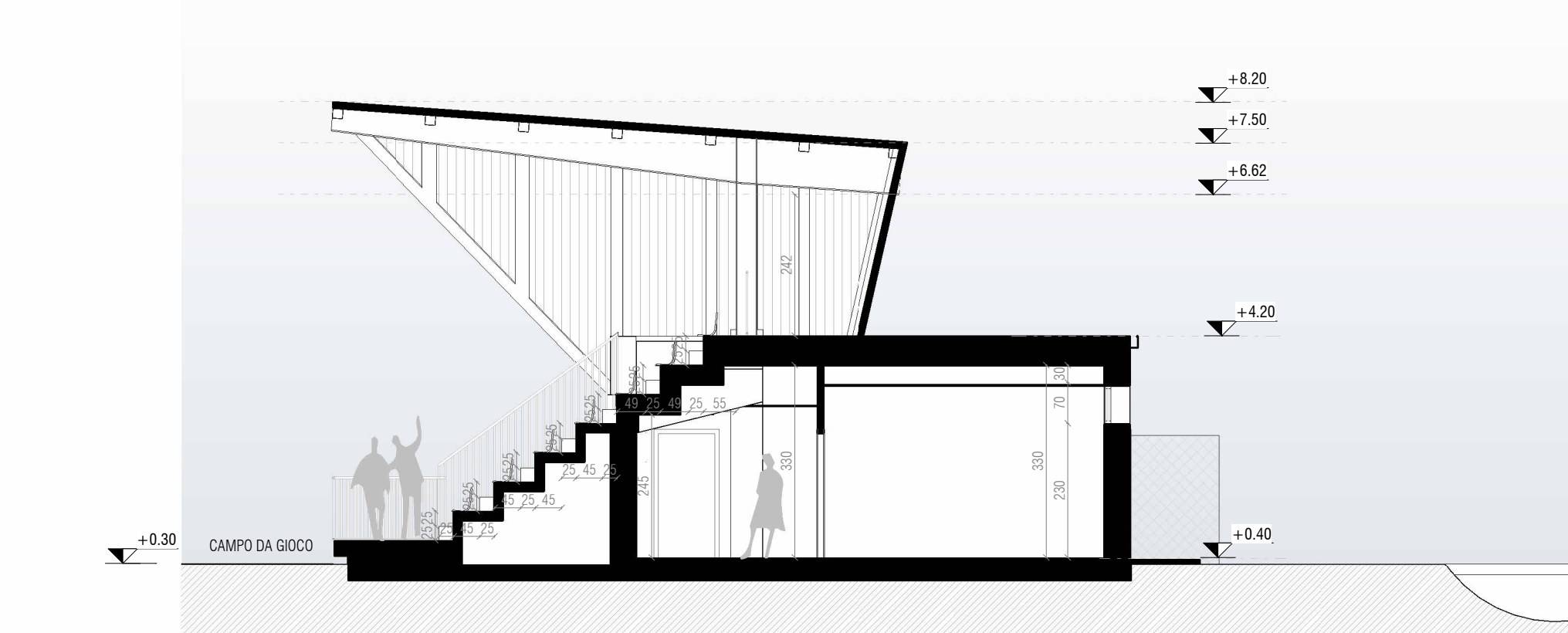

Prospetto nord
1:100

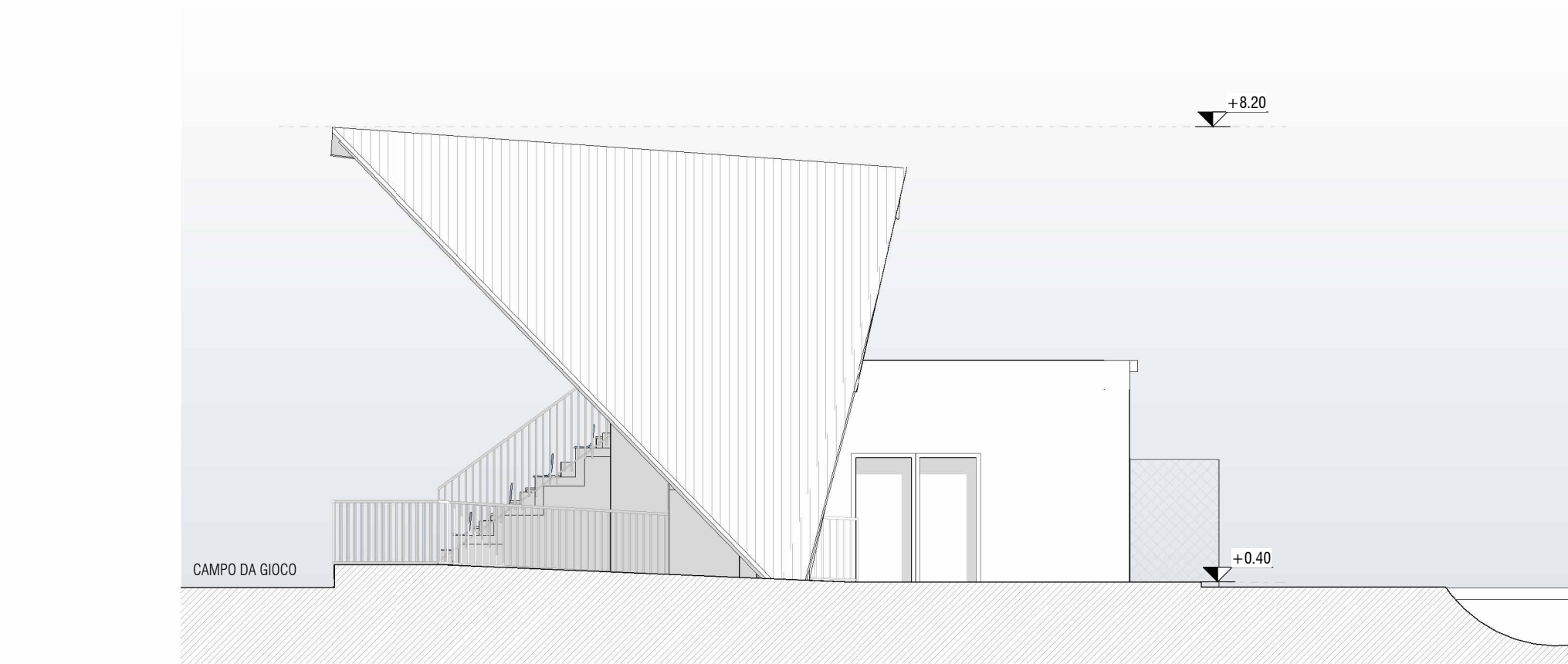

Prospetto est
1:100

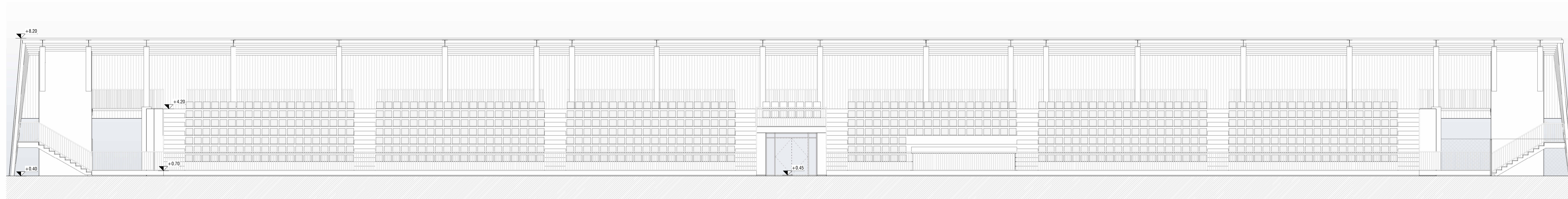

Prospetto ovest
1:100

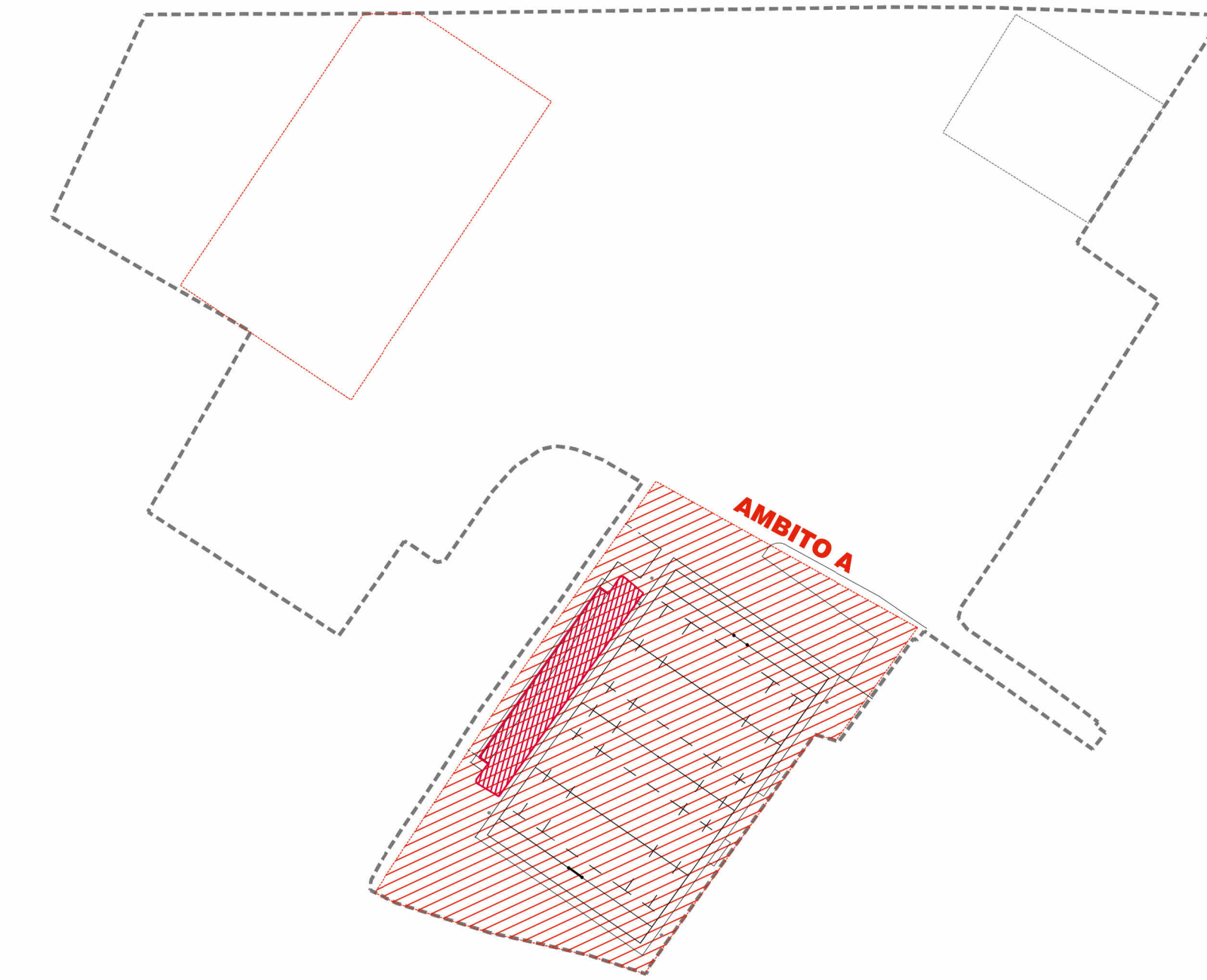

Keyplan

Finanziato dall'Unione europea NextGenerationEU

DIPARTIMENTO PER LO SPORT

COMUNE DI PADOVA

PIANO NAZIONALE DI RIPRESA E RESILIENZA (PNRR)
 Missione 5 - Inclusione e Coesione, Componente 2 - Infrastrutture Sociali, Famiglia, Comunità e Terzo Settore (M5C2), Misura 3, Investimento 3.1 "Sport e Inclusione Sociale - Cluster 1 e 2"

PROGETTO DEFINITIVO PER LA REALIZZAZIONE DELLA CITTADELLA DELLO SPORT "VALSUGANA": CAMPO RUGBY IN ERBA NATURALE CON TRIBUNA E SPOGLIATOI, CAMPO DA CALCIO E RUGBY IN ERBA ARTIFICIALE

CUP: J55E22000170006

progettisti incaricati
sinergo
 Sinergo Spa
 via Ca' Zenon, 105
 35030, Marone di Montebelluna, Treviso - Italia
 T. +39 0423 926011 F. +39 0423 926011
 www.sinergo.com - it@sinergo.com

Responsabile integrazione prestazioni specialistiche e prog. architettonico
 arch. Alberto Muffato
 Progettista opere architettoniche
 arch. Giuseppe Fagnetto
 Progettista opere strutturali
 ing. Marco Biagiaro
 Progettista impianti e progettista antincendio
 ing. Filippo Bellone
 Coordinatore per la sicurezza in fase di progetto
 ing. Stefano Muffato
 Responsabile relazione geologica
 geol. Daniele Lucchini

Gruppo di lavoro
 arch. Giulio Gasparoni
 arch. Daniela Rinaldi
 arch. Maria Scudato
 arch. Nicola Tosello
 per ind. Beppe Borletti
 dott. ca. Alessandro Calavara
 per ind. Roberto Ennis
 arch. Alberto Muffato
 geol. Giuseppe Negri

DESCRIZIONE ELABORATO STATO DI PROGETTO - AMBITO A Edificio tribune, prospetti, sezioni	NUM. ELAB. 32	CODICE DOCUMENTO 22078-03_2_PD-DC2-11-03 TAV
CODICE OPERA LLPP EDP 2022/068	CUP: H95B2200060006	DATA 22 DICEMBRE 2022
RESPONSABILE INTEGRAZIONI SPECIALISTICHE Arch. Alberto Muffato	IL RESPONSABILE UNICO DEL PROCEDIMENTO Ing. Massimo Benvenuti	IL CAPO SETTORE LL. PP. Ing. Matteo Barfi

scala 1:100