

PLANIMETRIA GENERALE

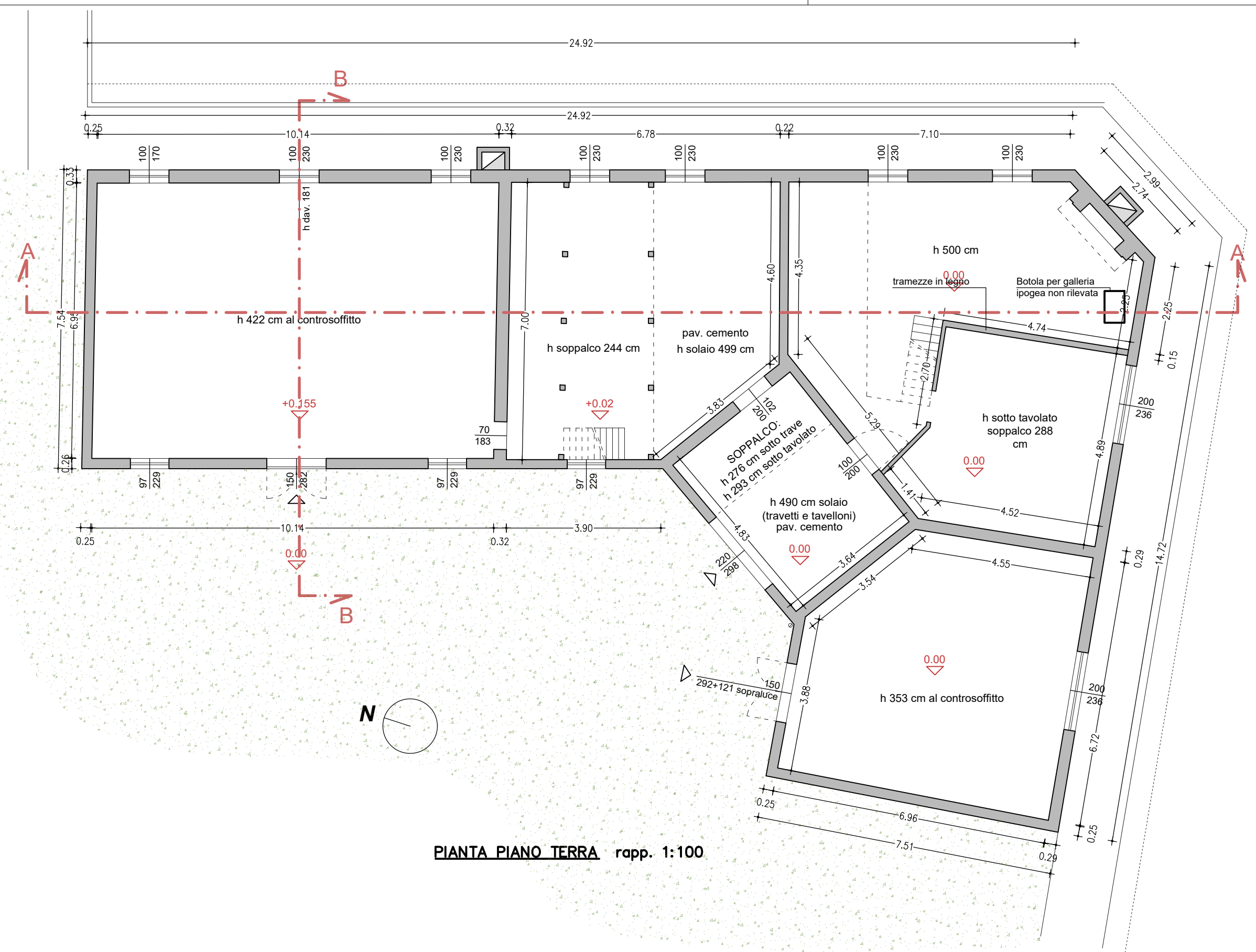

PIANTA PIANO TERRA rapp. 1:100

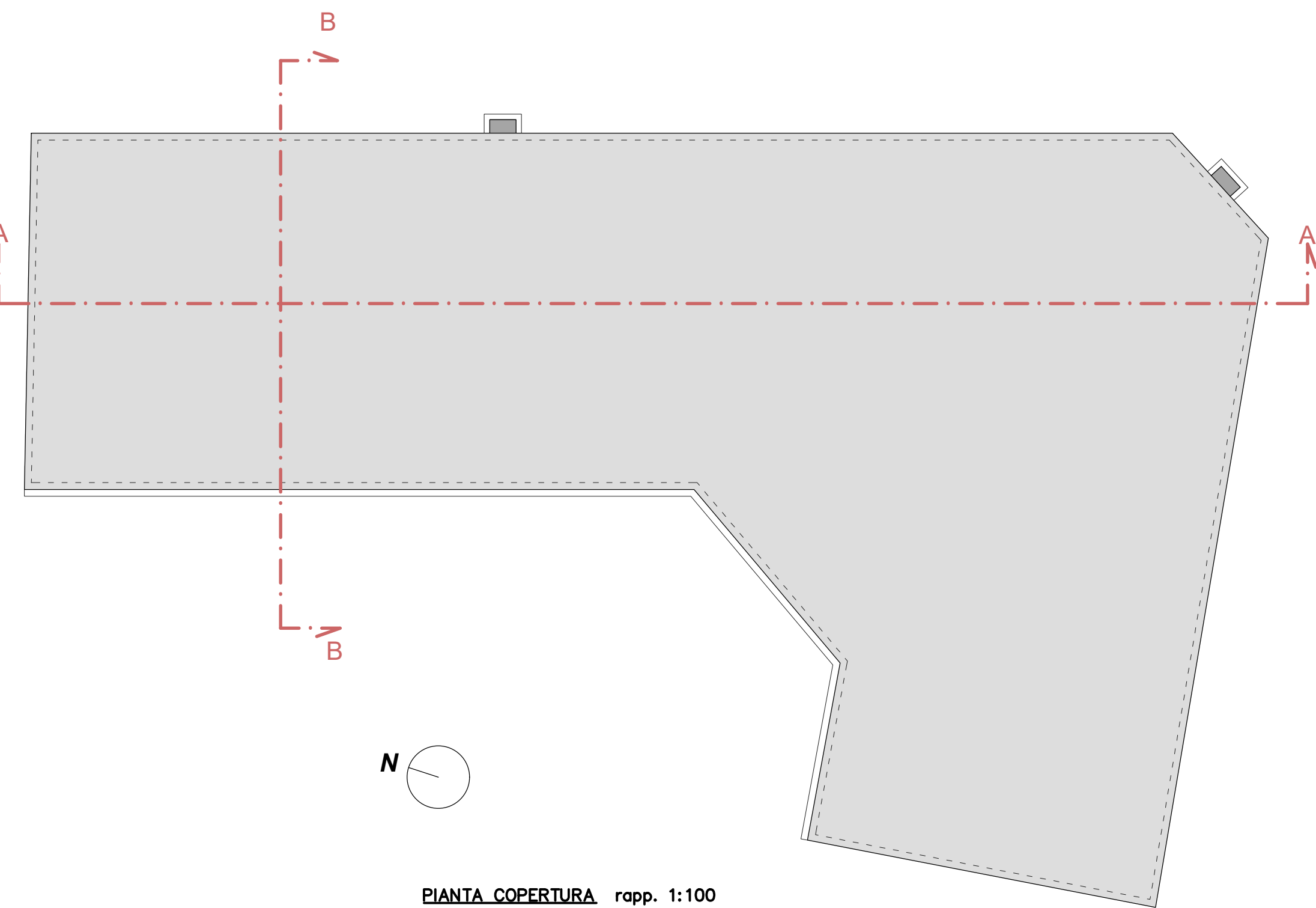

PIANTA COPERTURA rapp. 1:100

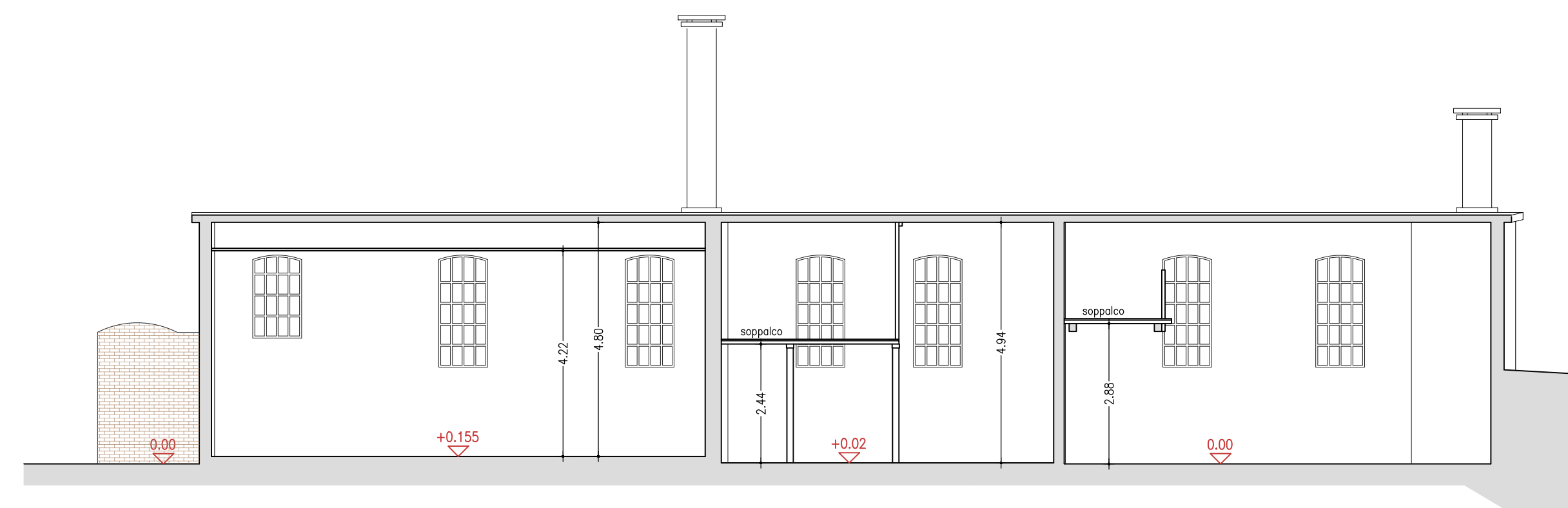

SEZIONE A-A rapp. 1:100

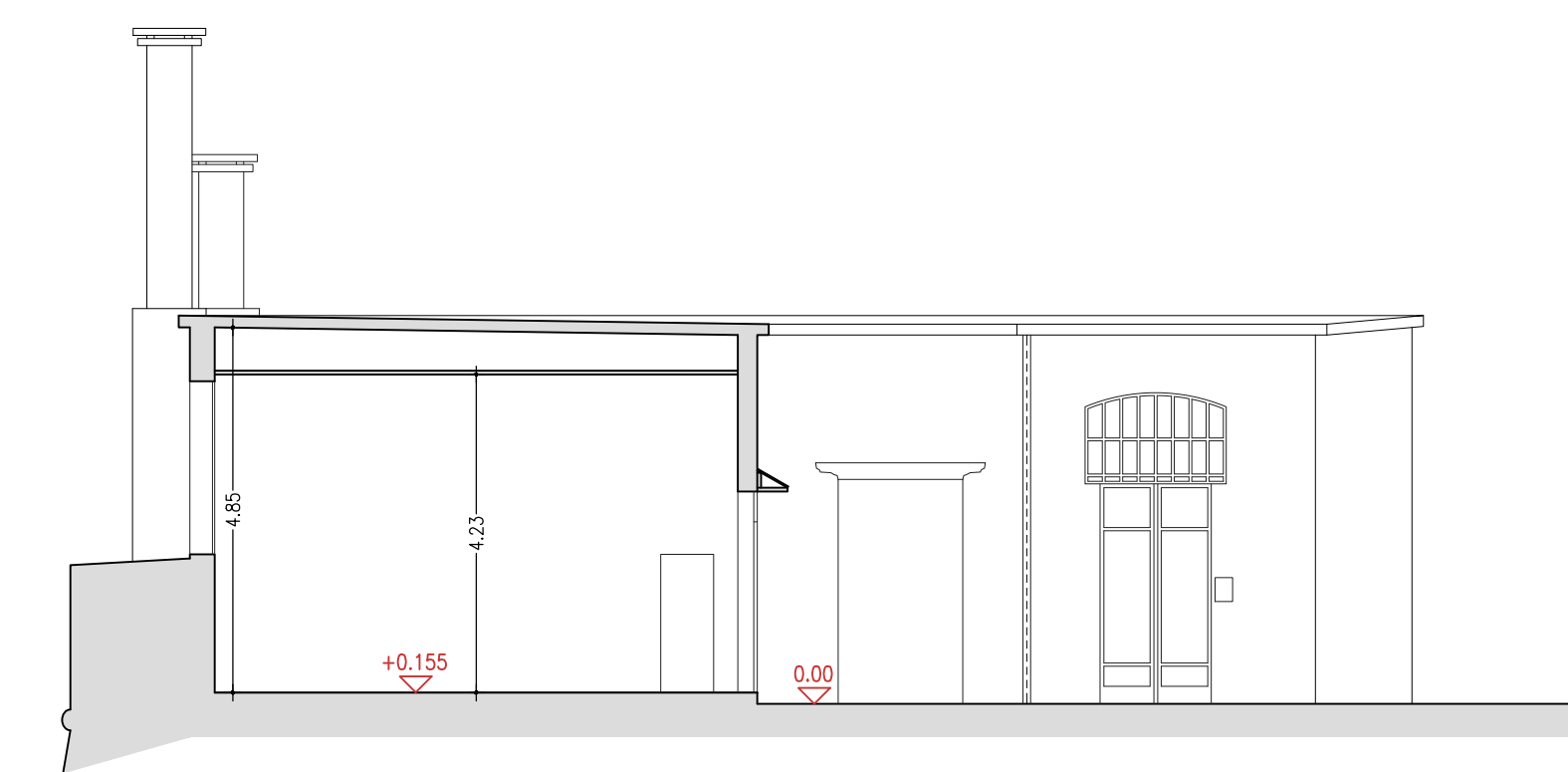

SEZIONE B-B rapp. 1:100



PROSPETTO OVEST rapp. 1:100

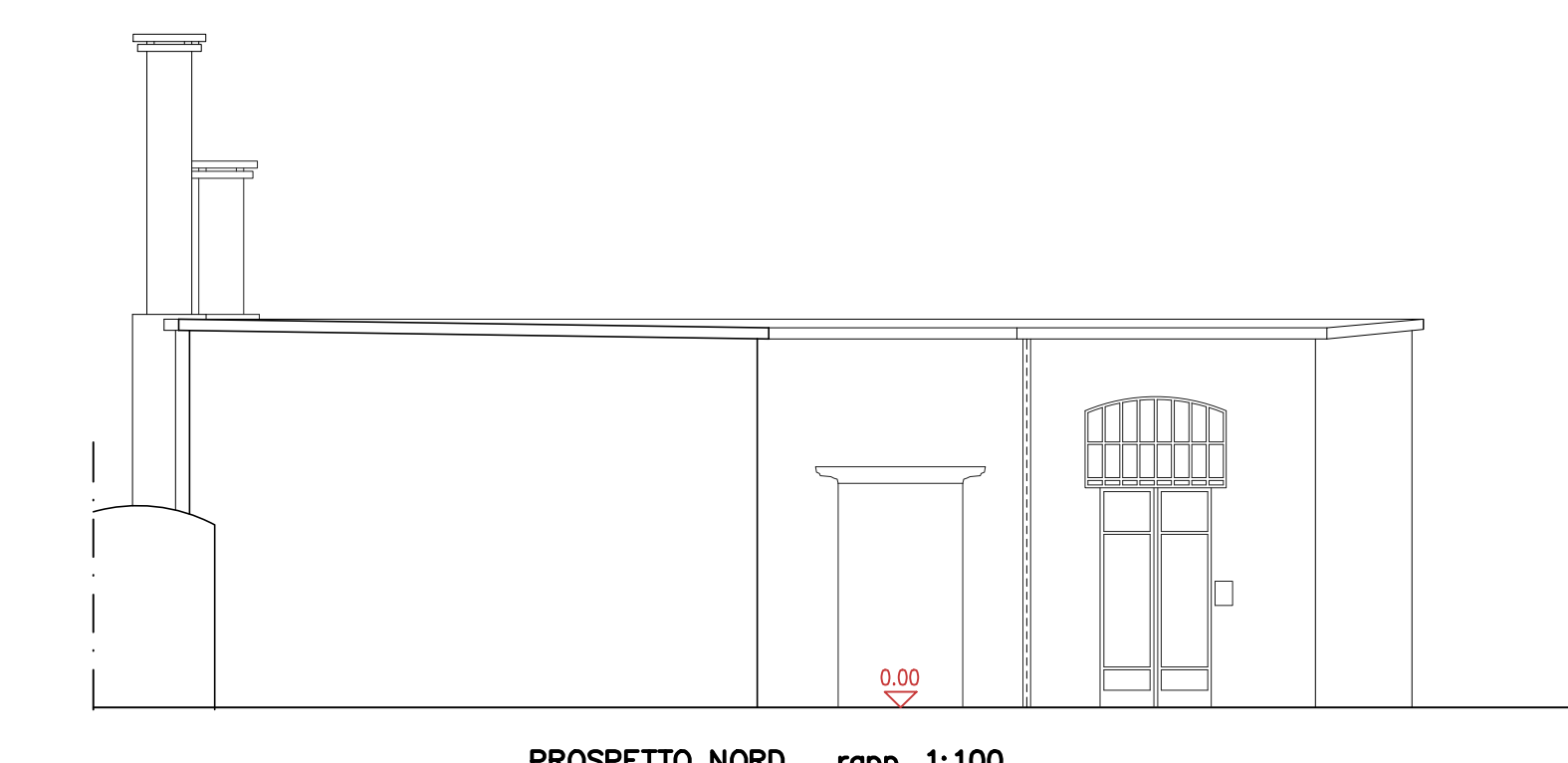

PROSPETTO NORD rapp. 1:100

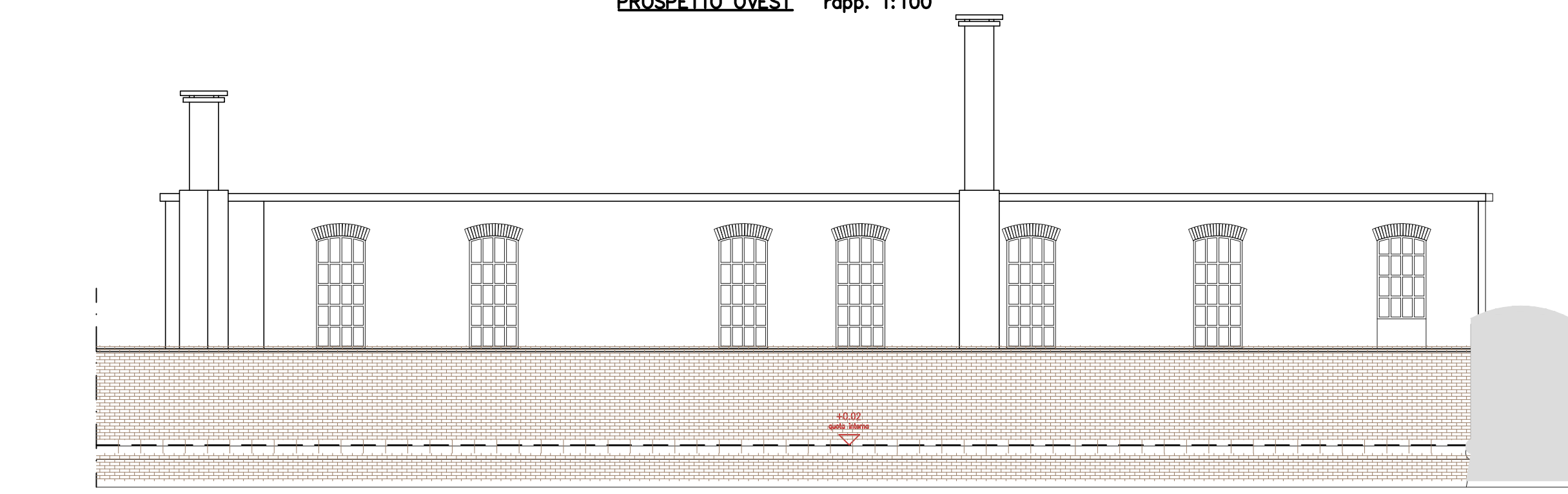

PROSPETTO EST rapp. 1:100

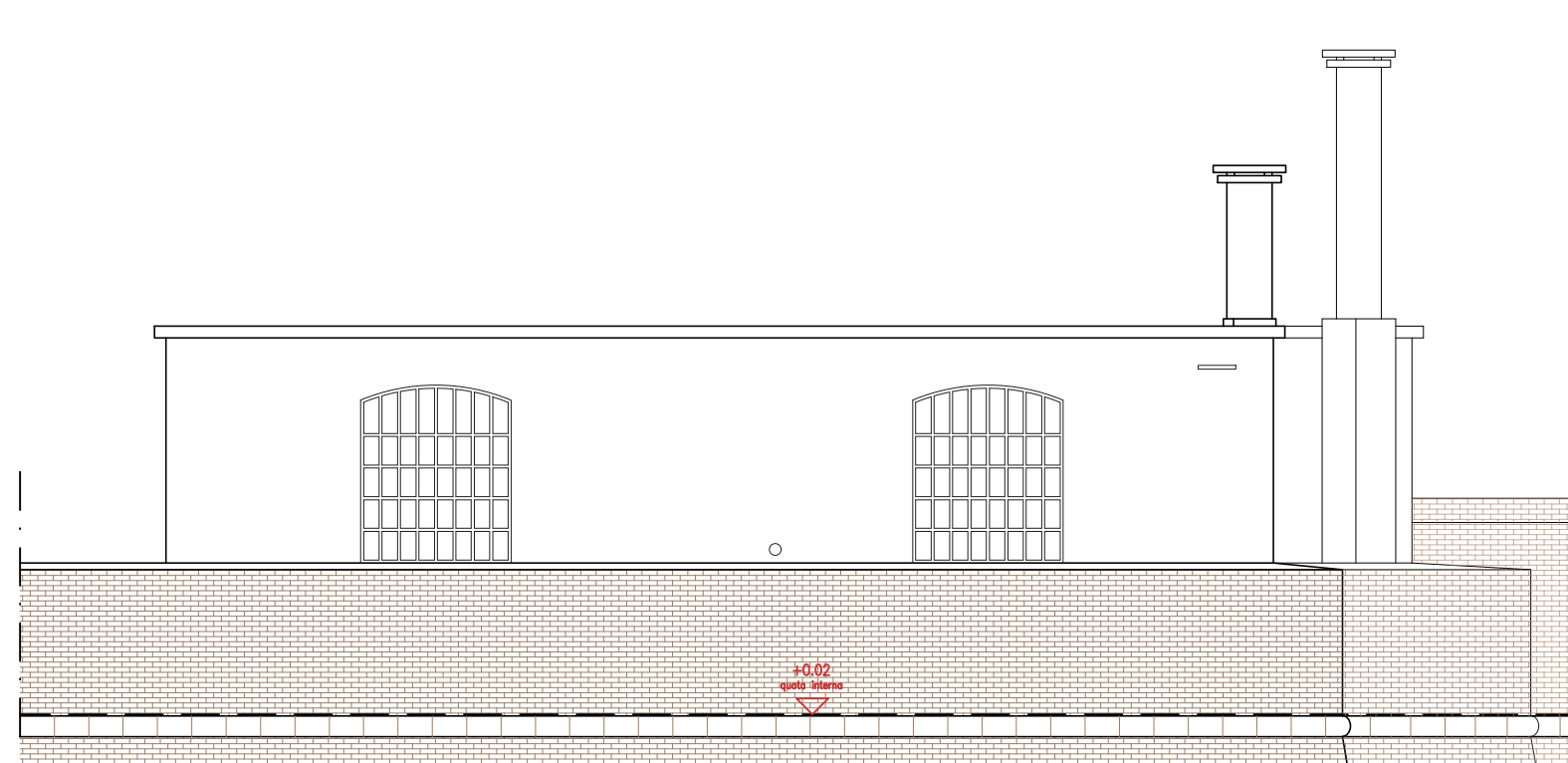

PROSPETTO SUD rapp. 1:100

TAV. n°



CITTA' DI PADOVA

2R

EX MACELLO DI VIA CORNARO
RESTAURO DEL FABBRICATO DEI
"SERVIZI ACCESSORI"

DATA: Marzo 2023



Timbri e firme

PROGETTO ESECUTIVO

NEGRI&FAURO
ARCHITETTI

CAMPOSAMPIERO - VICOLO BEATO CRESCENZIO 11
TEL. 049.9300441 // www.negrifauro.it

Collaboratori:

PROGETTO ARCHITETTONICO

Arch. Irene Nequinio

PROGETTO IMP. ELETTRICO

Per. Ind. Derio Turcato

PROGETTO IMP. MECCANICI

Ing. Mauro Benozzi

OGGETTO: STATO DI FATTO

- Pianta piano terra;
- Pianta copertura;
- Sezioni;
- Prospetti.

NOME FILE: 402 Ex Macello-Padova/Disegni/02-PROGETTO
ESECUTIVO/Elaborati_grafici ESE rev. 02

STATO DI
FATTO
rapp. 1:100