

SONDAGGIO 1 FONDAZIONI rapp. 1:20

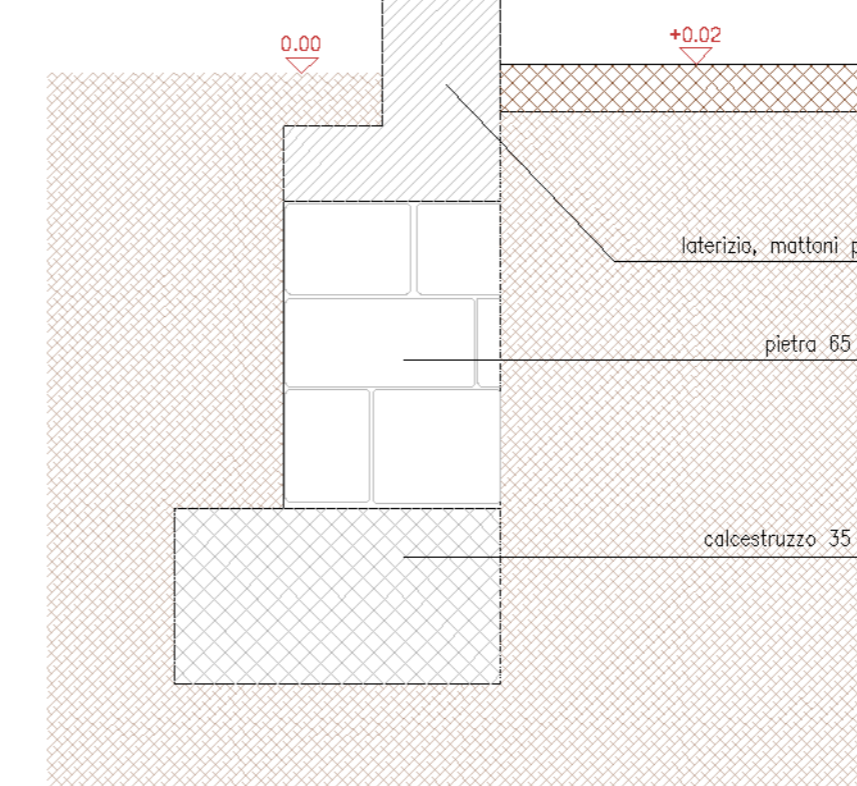

SONDAGGIO 2 PAVIMENTO INTERNO



Massetto in CLS 8/10 cm

SONDAGGIO 3 BOTOLA rapp. 1:10

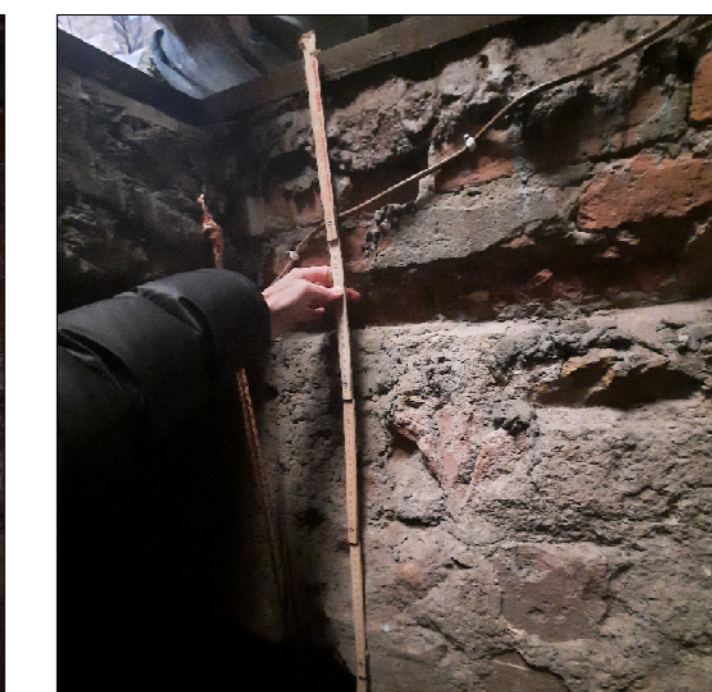

SONDAGGIO 4 SOLAIO rapp. 1:10



TAV. n°		<b>CITTA' DI PADOVA</b>
<b>3R</b>	<b>EX MACELLO DI VIA CORNARO RESTAURO DEL FABBRICATO DEI "SERVIZI ACCESSORI"</b>	
DATA: Novembre 2022		
Timbri e firme	<b>PROGETTO ESECUTIVO</b>	
	<b>NEGRI&amp;FAURO ARCHITETTI</b>	CAMPOMPIERO - VICOLO BEATO CRESCENZO 11 TEL. 049.5300441 // www.negrifauro.it
	Collaboratori: PROGETTO ARCHITETTONICO PROGETTO IMP. ELETTRICO PROGETTO IMP. MECCANICI	Arch. Irene Nequinio Prof. Ing. Dario Turcato Ing. Mauro Benozzi
	<b>OGGETTO: STATO DI FATTO - Sondaggi</b>	
NOME FILE: 402 Ex Macello-padova\Disegni\02-PROGETTO ESECUTIVO\Elaborati_grafici\SSE rev_02	<b>STATO DI FATTO rapp. 1:100</b>	

