

DETTAGLIO 4
Strombature finestre – rapp. 1:20

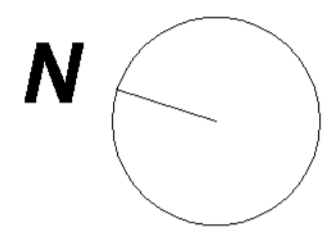

— Giunto di dilatazione pavimento in cls
- - - Tubazioni per aerazione vespaio

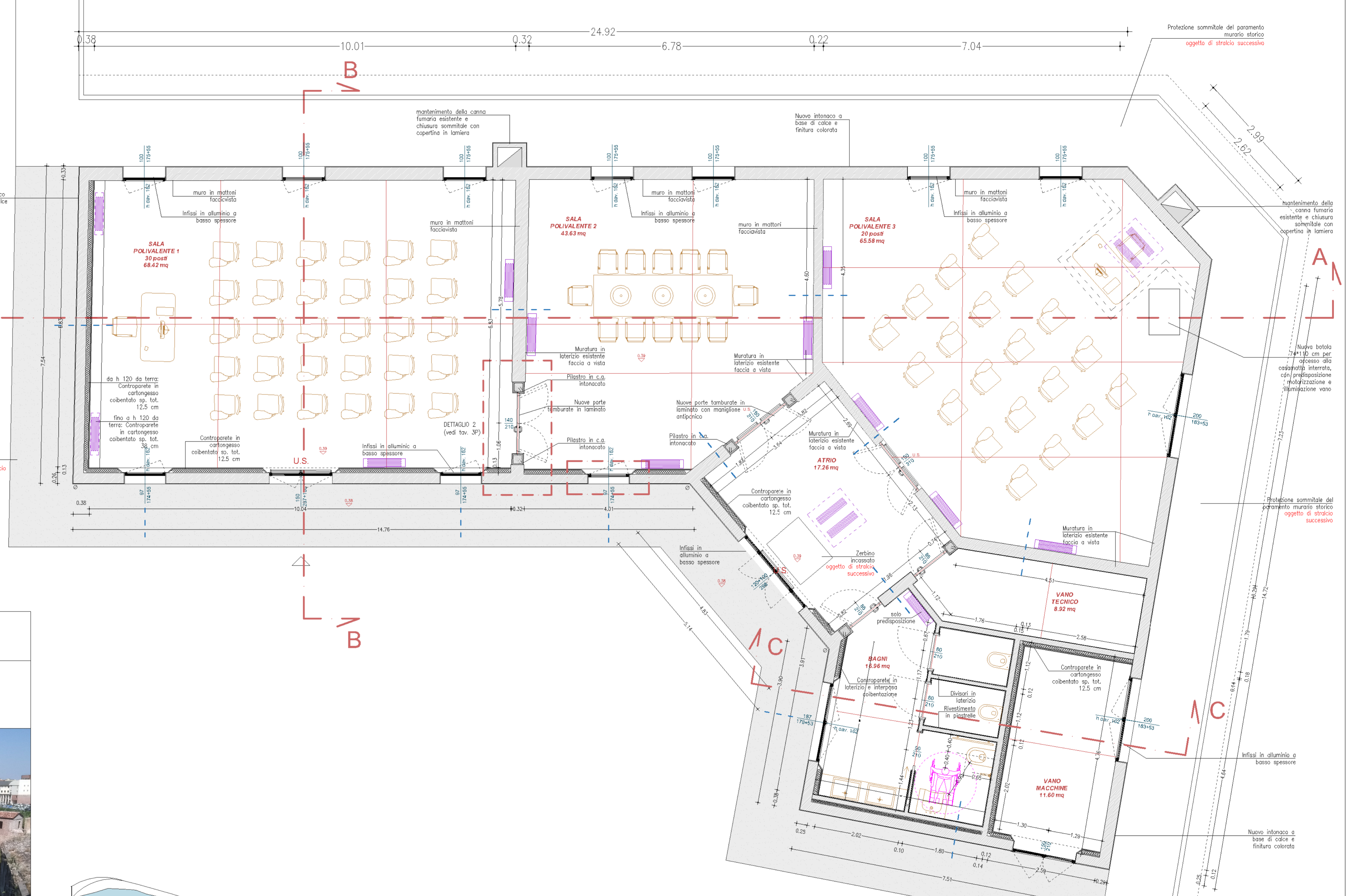

PIANTA PIANO TERRA rapp. 1:50



n°	destinazione	mq	h-hm	mc	Sup. di aerazione min 1/20	Sup. illuminante di progetto min 1/10	Sup. apribile di progetto	Sup. illuminante di progetto	Sistema di apertura finestre
1	Sala polivalente 1	68,42	4,22	288,73	3,42	6,84	8,63	11,26	Anta
2	Sala polivalente 2	43,63	4,22	184,12	2,18	4,36	5,19	6,77	Anta
3	Sala polivalente 3	65,58	4,22	276,75	3,28	6,56	3,66	4,56	Anta
4	Atrio	17,26	4,22	72,84	--	--	--	--	--
5	Vano tecnico	8,92	4,22	37,64	--	--	--	--	--
6	Antibagno	9,45	4,22	39,88	--	--	--	--	--
7	Bagni	7,51	2,40	18,02	--	--	--	--	--
8	Vano macchine	11,60	4,22	48,95	--	--	--	--	--
		232,37		mc totali 966,93					

TAV. n°

2P

DATA: Marzo 2023
AGG: Agosto 2023

Timbri e firme

CITTA' DI PADOVA

**EX MACELLO DI VIA CORNARO
RESTAURO DEL FABBRICATO DEI
"SERVIZI ACCESSORI"**

PROGETTO ESECUTIVO

NEGRI&FAURO ARCHITETTI
CAMPORA IMPERO - VICOLO BEATO CRESCENZO 11
TEL. 049.9300441 // www.negri-fauro.it

Collaboratori:
 PROGETTO ARCHITETTONICO Arch. Irene Niquinto
 PROGETTO IMP. ELETTRICO Per. Ing. Dario Turcato
 PROGETTO IMP. MECCANICI Ing. Mauro Benozzi

OGGETTO: PROGETTO
- Pianta piano terra;

NOME FILE: 402 Ex Macello-Padova/Disegni/02-PROGETTO ESECUTIVO/Elaborati_grafici/ESE rev. 02

PROGETTO
rapp. 1:50