

LEGENDA INQUADRAMENTO CON TRACCIATO SIR

- Limite Comune
- Limite Consulte
- Ambito piano guida "Parco della Guizza" / urbanizzazione
- Ambito piano guida "Parco della Guizza"
- Tracciato SIR e relative fermate

LEGENDA PUMS TAV. SP04: REGOLAZIONE - MODERAZIONE

- TANGENZIALE E SVINCOLO
  - NUOVO SVINCOLO TANGENZIALE  
- Scenario di Riferimento - Tangenziale ovest  
(corso Australis - Foro Boario/Leroy Merlin)
  - STRADA PRINCIPALE
  - NUOVA STRADA PRINCIPALE
  - STRADA 30 Km/h
  - ZONA 30 Km/h
- STATO DI FATTO
- Scuola Infanzia-Primaria
  - Scuola Secondaria di primo grado

LEGENDA PUMS TAV. SP06: CICLABILITÀ

- INTERVENTI ALLA RETE CICLABILE - BREVE-MEDIO PERIODO
  - Interventi alla rete ciclabile prevista dal Bic Masterplan 18-22, non facenti parte della rete portante
  - Strada 30 km/h
  - Zona 30 Km/h
  - DIRETTRICI - RETE PORTANTE CICLABILE  
Ciclopoltana Comune di Padova
- STATO DI RIFERIMENTO
- Interventi alla rete ciclabile

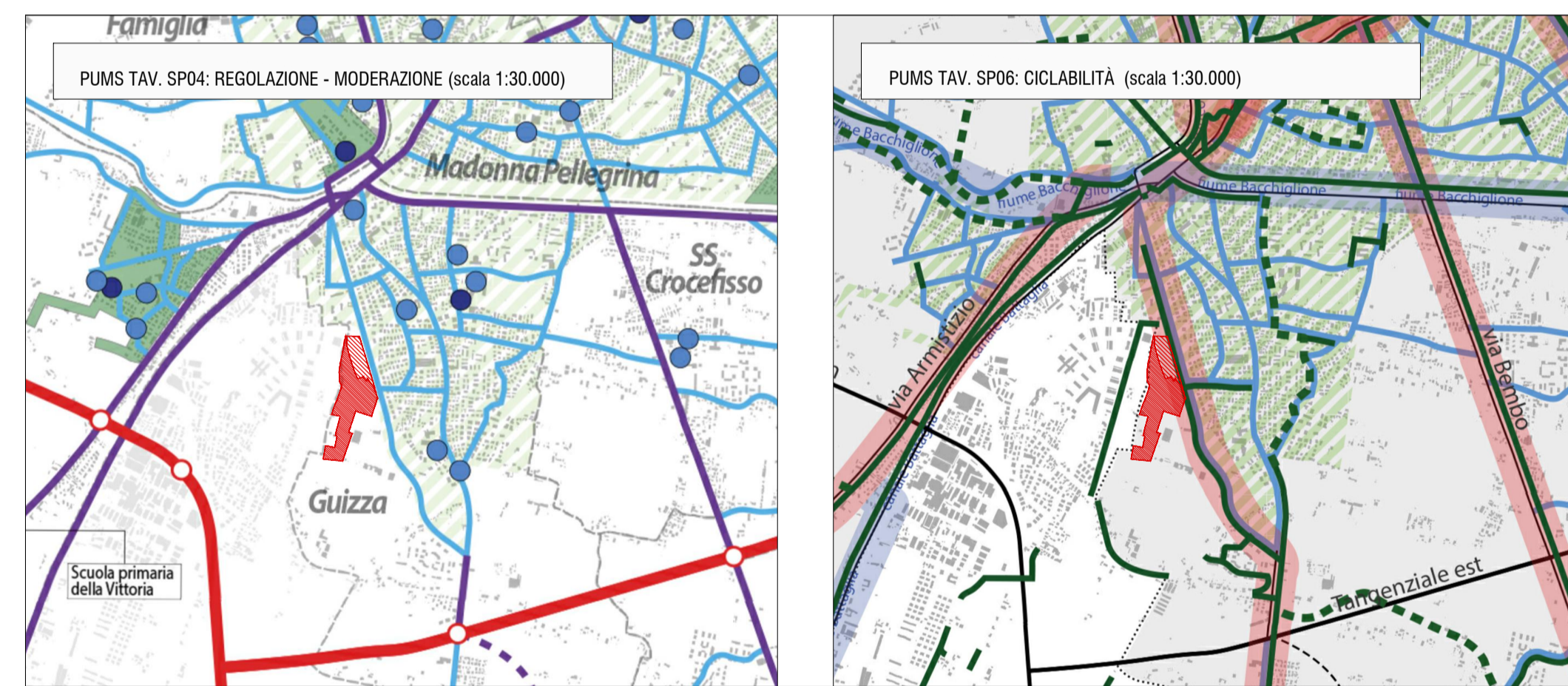

**INQUADRAMENTO TERRITORIALE - EVOLUZIONE STORICA - VIABILITÀ**  
scala 1:50.000 / 1:30.000 / 1:10.000

## Realizzazione del Parco della Guizza

**Progetto n° 2023-10**  
**Codice Opera:**  
**CUP:**  
**Importo complessivo:**

12.1

Progettista esterno: arch. Anna Costa

**Progetto esecutivo**

**Elaborato: Elaborati grafici**

RUP: dott. agr. Degl'Innocenti Ciro  
 Capo Settore: dott. agr. Degl'Innocenti Ciro

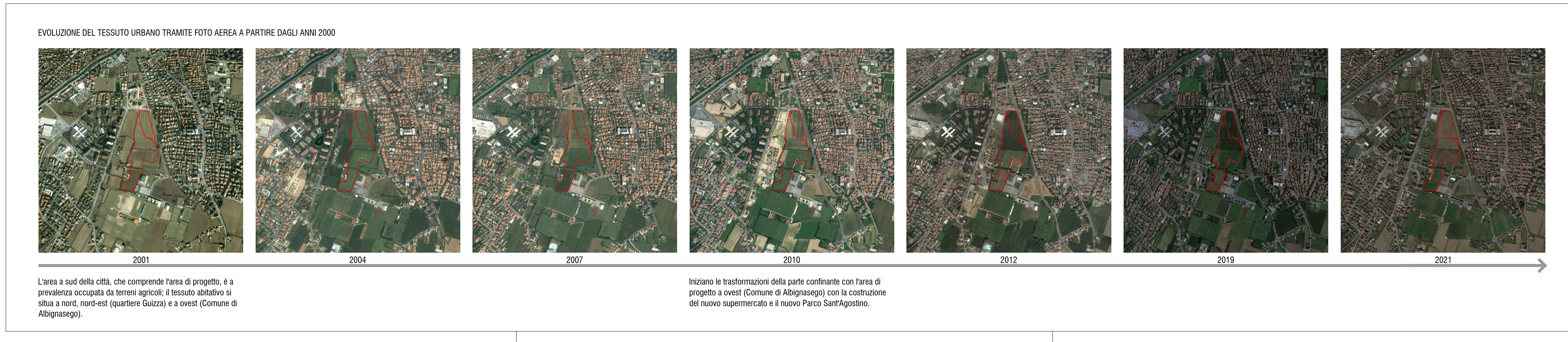

L'area a sud della città, che comprende l'area di progetto, è a prevalenza occupata da terreni agricoli; il tessuto abitativo si situa a nord, nord-est (quartiere Guizza) e a ovest (Comune di Albignasego).

Iniziano le trasformazioni della parte confinante con l'area di progetto a ovest (Comune di Albignasego) con la costruzione del nuovo supermercato e il nuovo Parco Sant'Agostino.