

PIANO TERRA

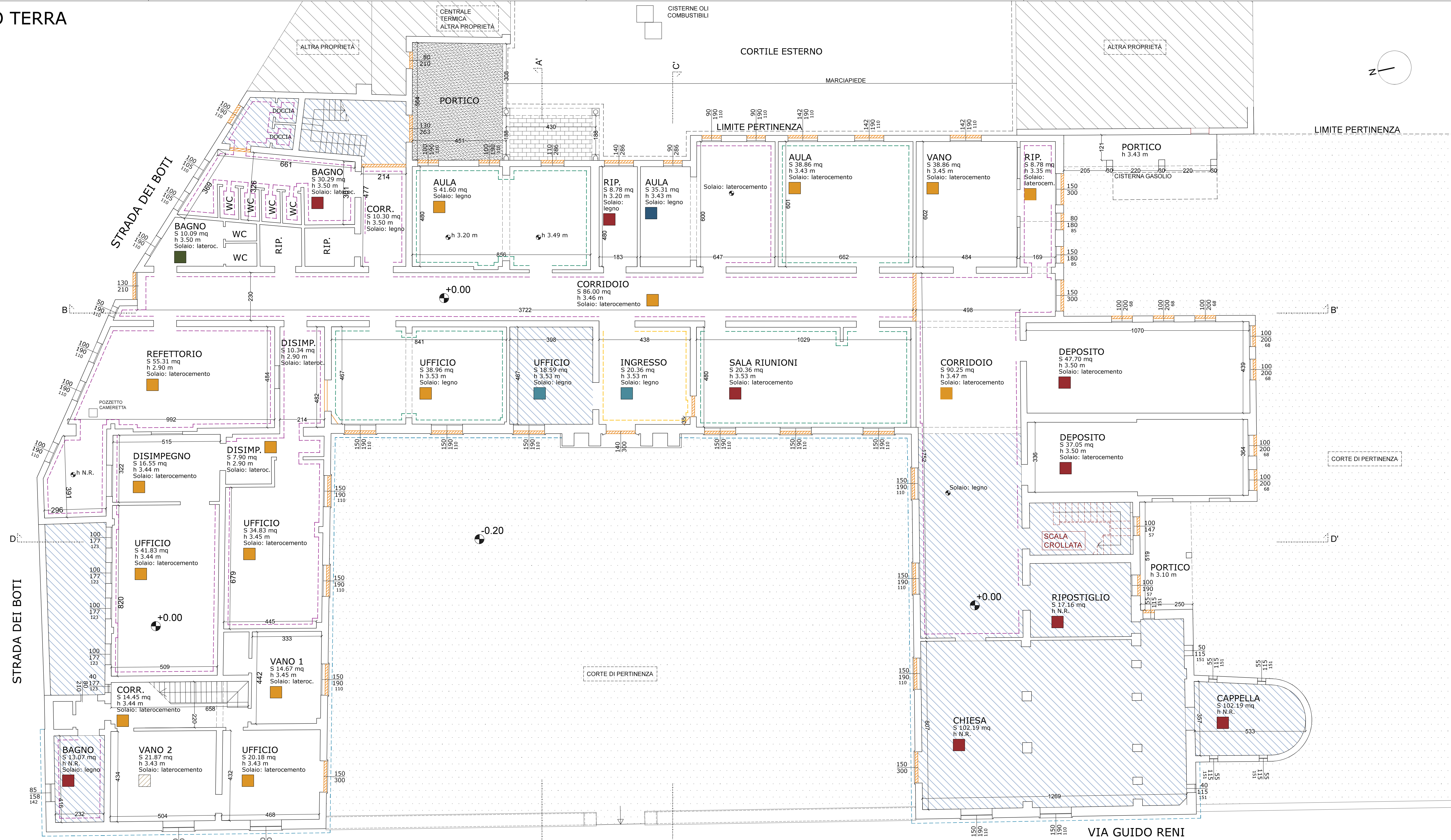

- RIVESTIMENTO A PARETE**
- Rivestimento marmo
 - Rivestimento piastrelle
 - Rivestimento materiale plastico
 - Rivestimento listelli in cotto

- PAVIMENTAZIONI**
- Legno
 - Marmette in graniglia
 - Piastrelle in cotto
 - Linoleum
 - Tavole di legno con linoleum
 - Marmo
 - Pavimento alla veneziana (marmo)
 - Trachite
 - Non rilevabile

- Struttura danneggiata o crollata
- Tamponamenti aperture con mattoni forati
- Aree non rilevabili per motivi di sicurezza e inaccessibilità

PRIMO PIANO

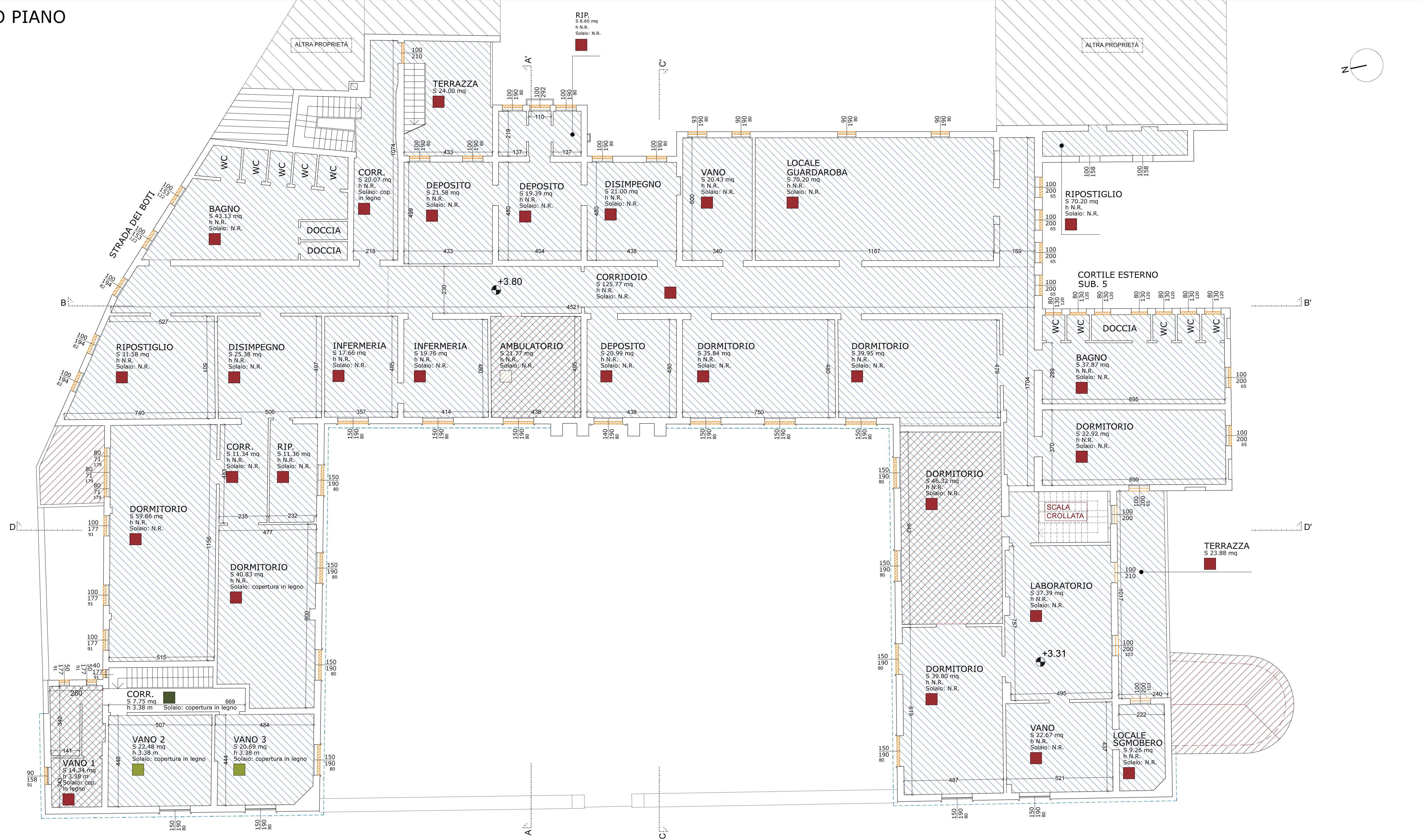

Finanziato dall'Unione europea NextGenerationEU

Ministero delle Infrastrutture e dei Trasporti

Italiadomani
PIANO NAZIONALE DI RIPRESA E RESILIENZA

COMUNE DI PADOVA

PIANO NAZIONALE DI RIPRESA E RESILIENZA
MISSIONE MSC2 - COMPONENTE C2 - AMBITO INTERVENTO INVESTIMENTO 2.3
"PROGRAMMA INNOVATIVO NAZIONALE PER LA QUALITÀ DELL'ABITARE"

RESTAURO E RIQUELIFICAZIONE DELL'ISTITUTO EX CONFGLIACHI IN VIA GUIDO RENI

CUP: H97H21000330008

PROGETTO ESECUTIVO

CODICE OPERA LLPP EDP 2021/137	DATA GIUGNO 2023
DESCRIZIONE ELABORATO STATO DI FATTO PIANTE - PT e 1P SCALA 1:100	NUMERO APPR_006 CODICE ELABORATO SDF1
I PROGETTISTI coordinamento e progettazione architettonica: STUDIOMAS ARCHITETTI 35125 Padova via Falgaoso 36 - +39 049 8764002 - www.studiomas.com - info@studiomas.com progetto strutturale e sicurezza: VENICE PLAN INGEGNERIA srl 30172 Venezia Rampe Cavalcavia 26/A - +39 041 5151450 - www.ingpianveneziana.it - info@ingpianveneziana.it progetto impiantistico: STUDIO CASSUTTI sas 35133 Padova via Corvino 2 - +39 049 8906020 - www.studiocassutti.com - tecnico@studiocassutti.com modellazione BIM: BIM DESIGN GROUP srl 30135 Venezia Santa Croce 486/G - +39 347 258885 - info@bdgroup.it BIM manager: arch. Matteo Nativo 800118 Mugugno di Napoli via Meuccio 17 - +39 081 8311076 - arch.matteonativo@gmail.com esperto energetico: arch. Massimo Righetto 35030 Rivara Piazza Aldo Moro 18 - +39 049 4711959 - massimo.righetto@architetture.righetto.com progettista architettonico: arch. Riccardo Bettin 35100 Padova via Fornasari 6ter - +39 3462438440 - bettinriccardo@gmail.com progetto acustico: ing. Robis Camata 30016 Jesolo via Pascheri 2c - +39 348902923 - www.proteco.com - camata@proteco.info	IL RESPONSABILE UNICO DEL PROCEDIMENTO Arch. Domenico Lo Bosco IL CAPO SETTORE Ing. Matteo Banfi