

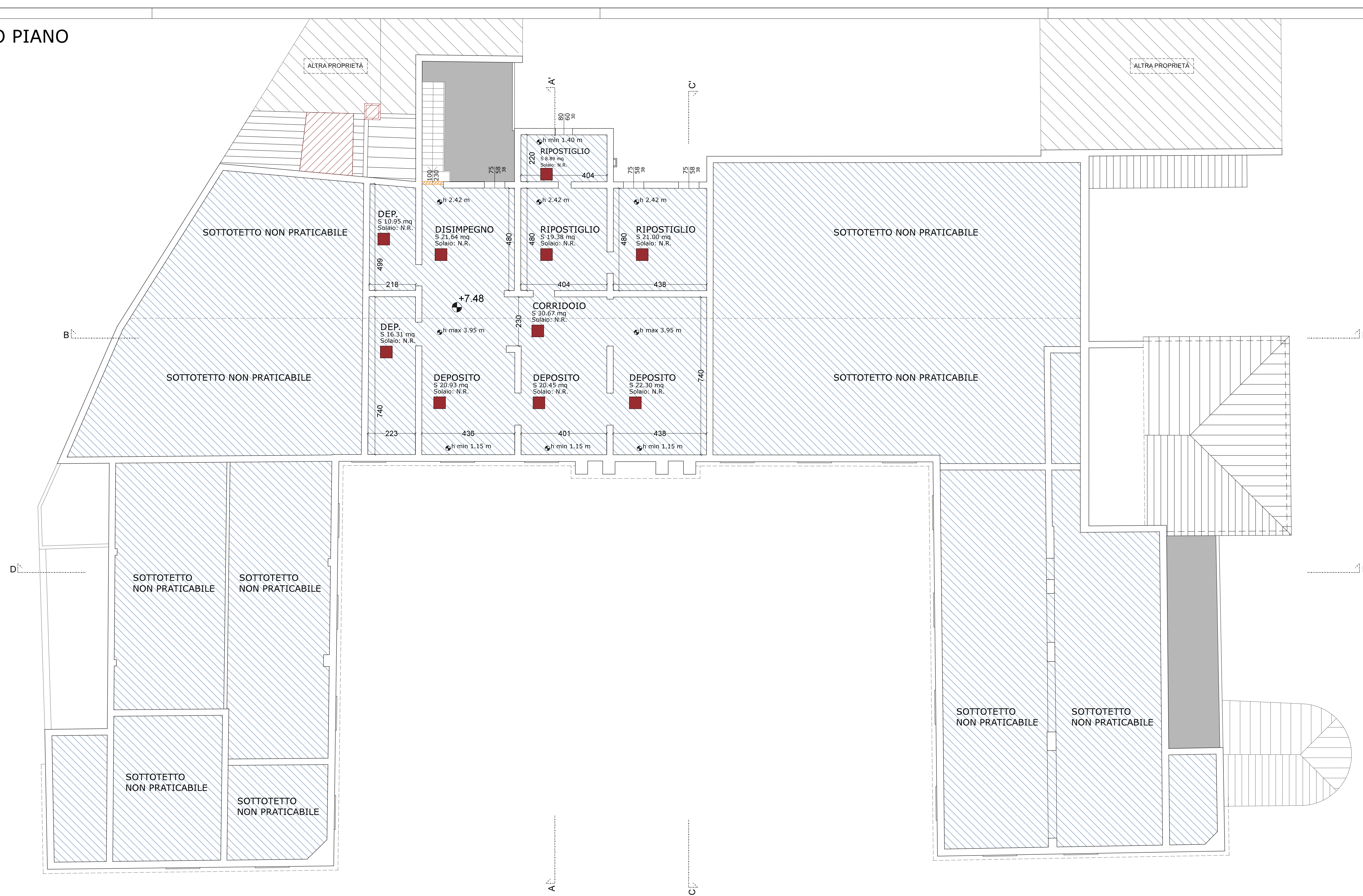

PRIMO PIANO

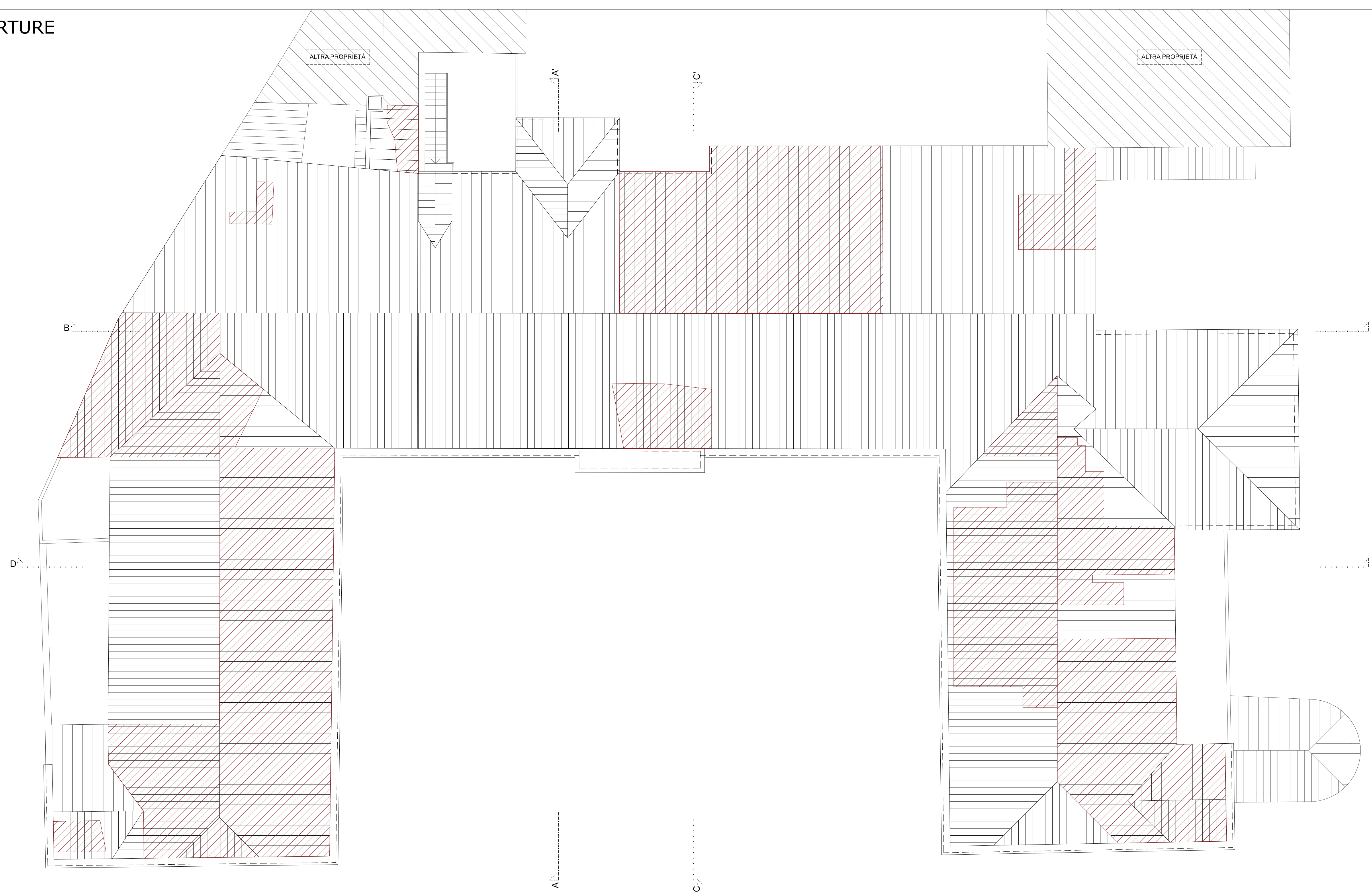

COPERTURE

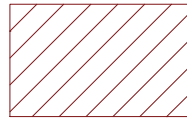

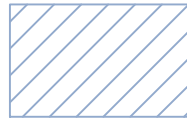
-  Struttura danneggiata o crollata
-  Tamponamenti aperture con mattoni forati
-  Aree non rilevabili per motivi di sicurezza e inaccessibilità



PIANO NAZIONALE DI RIPRESA E RESILIENZA  
MISSIONE MSC2 - COMPONENTE C2 - AMBITO INTERVENTO INVESTIMENTO 2.3  
"PROGRAMMA INNOVATIVO NAZIONALE PER LA QUALITÀ DELL'ABITARE"

**RESTAURO E RIQUALIFICAZIONE DELL'ISTITUTO EX  
CONFIGLIACHI IN VIA GUIDO RENI**

CUP: H97H21000330008

**PROGETTO ESECUTIVO**

CODICE OPERA	LLPP EDP 2021/137	DATA	GIUGNO 2023
DESCRIZIONE ELABORATO	STATO DI FATTO PIANTE - SOTTOTETTO E COPERTURA SCALA 1:100	NUMERO	<b>APPR_007</b> CODICE ELABORATO <b>SDF2</b>
I PROGETTISTI	<p><i>coordinamento e progettazione architettonica:</i> STUDIOMAS ARCHITETTI 35125 Padova via Falgout 36 - +39 049 8764202 - www.studiomas.com - info@studiomas.com</p> <p><i>progetto strutturale e sicurezza:</i> VENICE PLAN INGEGNERIA srl 30172 Venezia Rampa Cavalcavia 26/A - +390415314590 - www.ingegnerivenice.it - info@veniceplan.com</p> <p><i>progetto impiantistico:</i> STUDIO CASSUTTI sas 35133 Padova via Corvino 2 - +39 049 8906020 - www.studiocassutti.com - tecnico@studiocassutti.com</p> <p><i>modellazione BIM:</i> BIM DESIGN GROUP srl 30135 Venezia Santa Croce 486/G - +39 347268885 - info@bdgroup.it</p> <p><i>BIM manager:</i> arch. Matteo Nativo 800118 Mugnano di Napoli via Meucci 17 - +39 081311076 - arch.matteonativo@gmail.com</p> <p><i>esperto energetico:</i> arch. Massimo Righetto 35050 Rubano Piazza Aldo Moro 18 - +39 049717059 - massimo@architetture.righetto.com</p> <p><i>progettista architettonico:</i> arch. Riccardo Bettin 35100 Padova via Fornasari 6ter - +39 3462438440 - bettinriccardo@gmail.com</p> <p><i>progetto acustico:</i> ing. Robis Camata 30016 Jesolo via Paciere 2c - +39 3489029223 - www.proteco.com - camata@proteco.info</p>	IL RESPONSABILE UNICO DEL PROCEDIMENTO	Arch. Domenico Lo Bosco  IL CAPO SETTORE  Ing. Matteo Banfi