

Prospetto ovest - Via Guido Reni

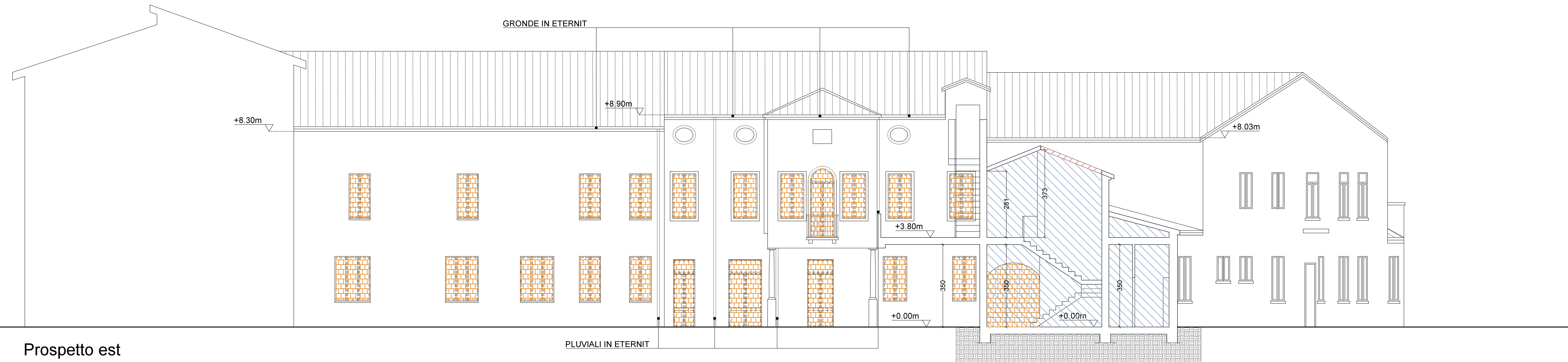

Prospetto est

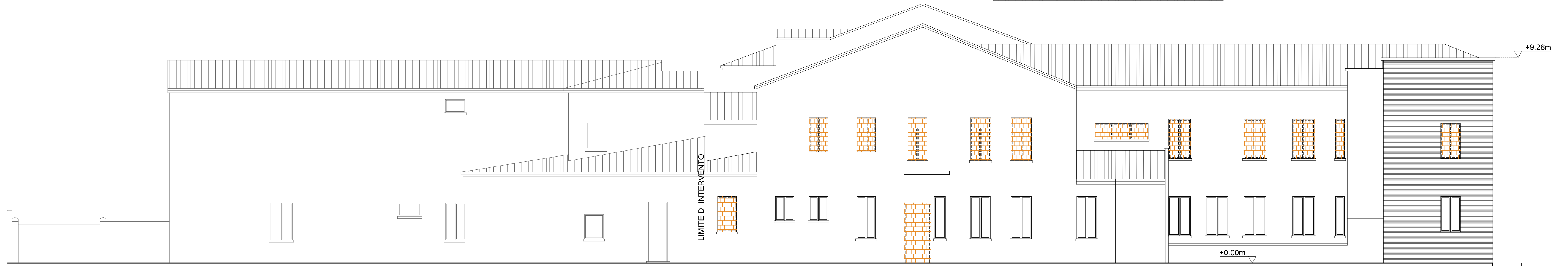



Prospetto nord

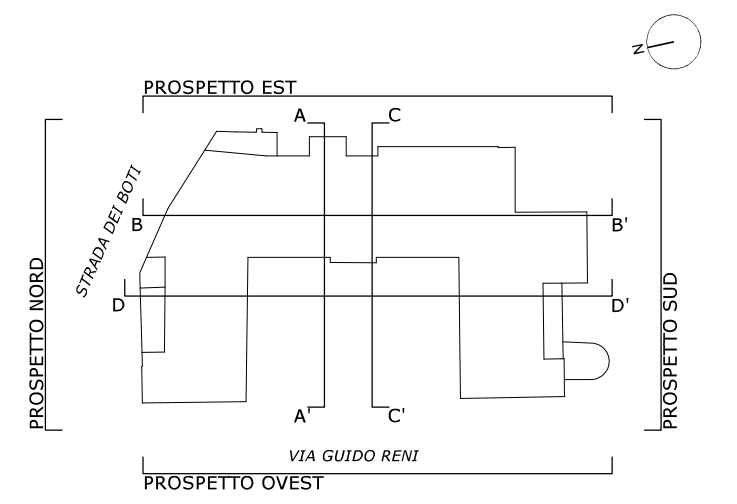

Prospetto sud

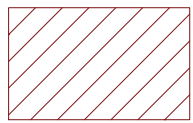

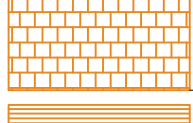
-  Aree non rilevabili per motivi di sicurezza e inaccessibilità
-  Struttura danneggiata o crollata
-  Tamponamenti aperture con mattoni forati
-  Avvolgibili in acciaio



COMUNE DI PADOVA
PIANO NAZIONALE DI RIPRESA E RESILIENZA
 MISSIONE M5C2 - COMPONENTE C2 - AMBITO INTERVENTO INVESTIMENTO 2.3
 "PROGRAMMA INNOVATIVO NAZIONALE PER LA QUALITÀ DELL'ABITARE"

RESTAURO E RIQUALIFICAZIONE DELL'ISTITUTO EX CONFIGLIACHI IN VIA GUIDO RENI

CUP: H97H21000330008

PROGETTO ESECUTIVO

CODICE OPERA LLPP EDP 2021/137	DATA GIUGNO 2023
DESCRIZIONE ELABORATO STATO DI FATTO PROSPETTI SCALA 1:100	NUMERO APPR_009 CODICE ELABORATO SDF4
I PROGETTISTI <i>coordinamento e progettazione architettonica:</i> STUDIOMAS ARCHITETTI 35125 Padova via Falleggio 39 - +39 049 8764030 - www.studiomas.com - info@studiomas.com <i>progetto strutturale e sicurezza:</i> VENICE PLAN INGEGNERIA srl 30172 Venezia Rampa Cavalcavia 26/A - +390415314590 - www.ingegneriavenice.it - info@veniceplan.com <i>progetto impiantistico:</i> STUDIO CASSUTTI sas 35133 Padova via Cortivo 2 - +39 049 8936020 - www.studiocassutti.com - tecnico@studiocassutti.com <i>modellazione BIM:</i> BIM DESIGN GROUP srl 30135 Venezia Santa Croce 466/G - +39 3472585835 - info@bdgroup.it <i>BIM manager:</i> arch. Matteo Nativo 800118 Mugnano di Napoli via Meucci 17 - +39 3386311076 - arch.matteonativo@gmail.com <i>esperto energetico:</i> arch. Massimo Righetto 35030 Rubano Piazza Aldo Moro 18 - +39 3484717069 - massimo@architetturarighetto.com <i>progettista architettonico:</i> arch. Riccardo Bettin 35100 Padova via Fornasan Bter - +39 3462438440 - bettinriccardo@gmail.com <i>progetto acustico:</i> ing. Robis Camata 30016 Jesolo via Paziotti 2c - +39 3489029223 - www.proteco.com - camata@proteco.info	IL RESPONSABILE UNICO DEL PROCEDIMENTO Arch. Domenico Lo Bosco IL CAPO SETTORE Ing. Matteo Banfi