

LEGENDA:
A FINITURA IN CALCESTRUZZO LAVATO sp. min 8 cm
B MAGRONE IN CALCESTRUZZO sp. 10 cm
C MISTO GRANULARE STABILIZZATO sp. 20 cm

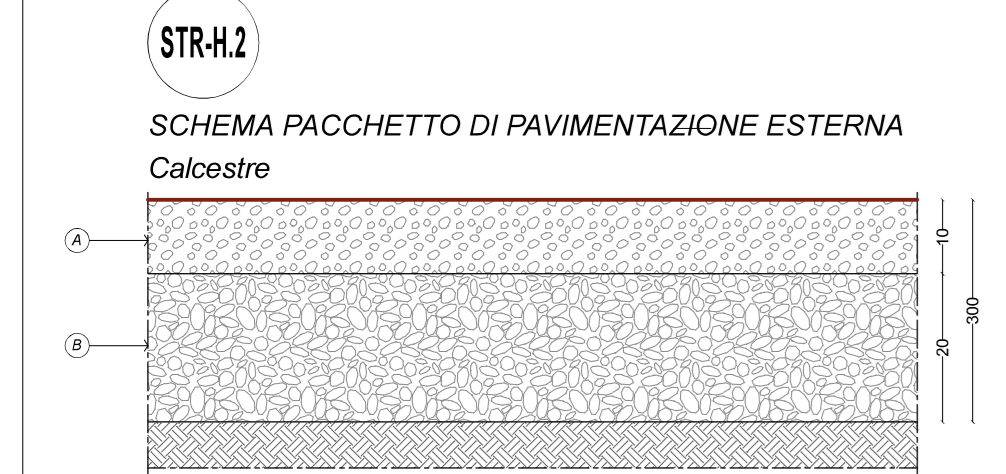

LEGENDA:
A GRANIGLIA CALCAREA COMPATTA sp. 10 cm
B MISTO NATURALE DI CAVA COMPATTATO sp. 20 cm

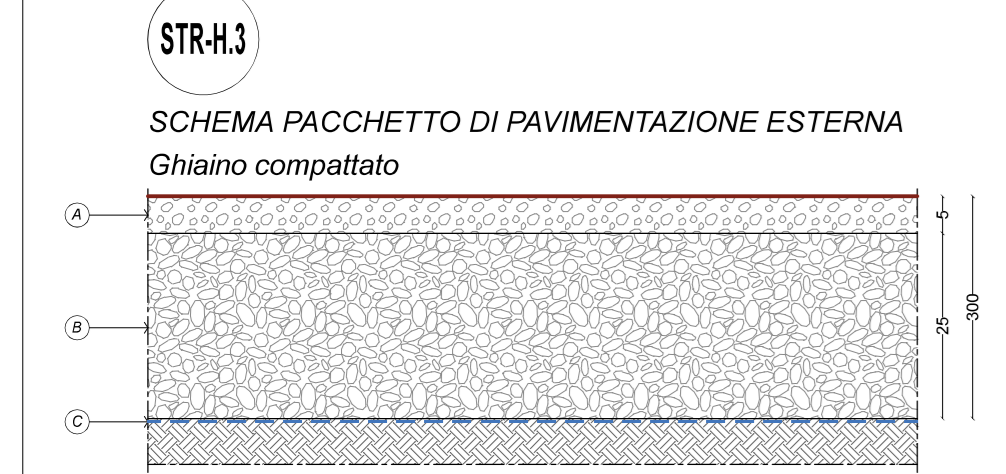

LEGENDA:
A GHIAIO LAVATO DI FIUME sp. 5 cm
B MISTO GRANULARE STABILIZZATO sp. 25 cm
C GEOTESSUTO sp. 0,4 cm

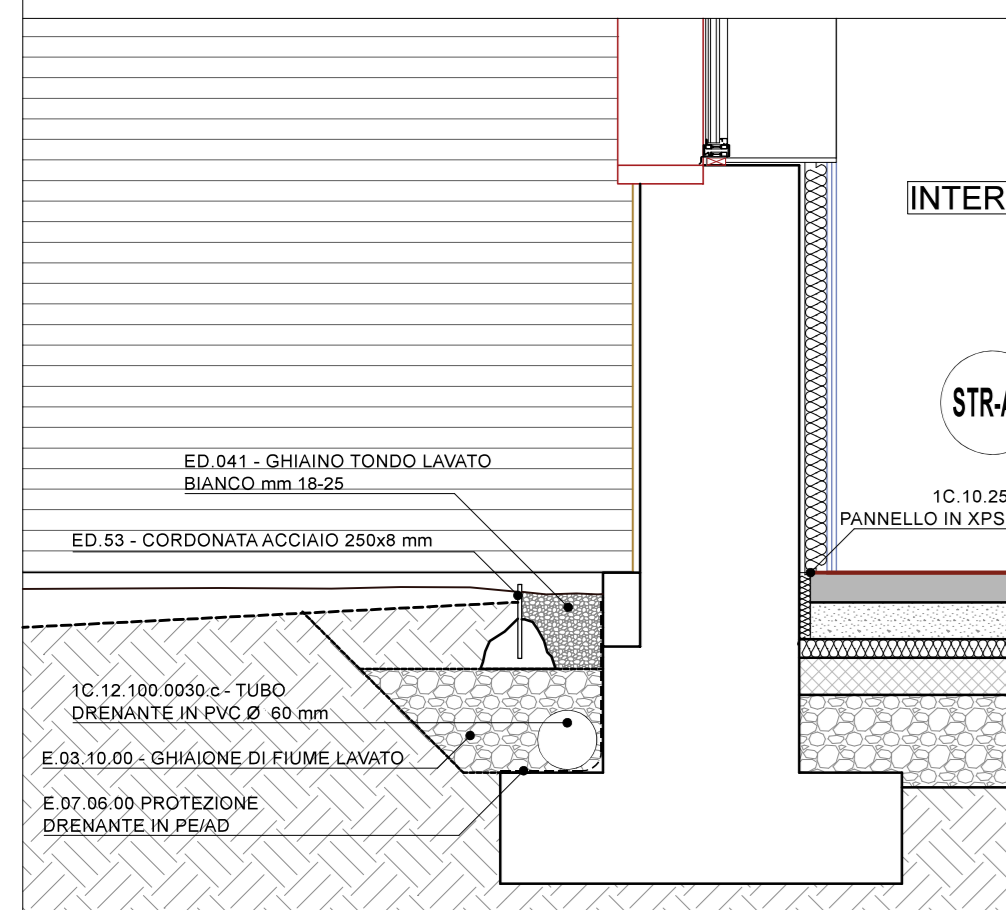

PIANO TERRA

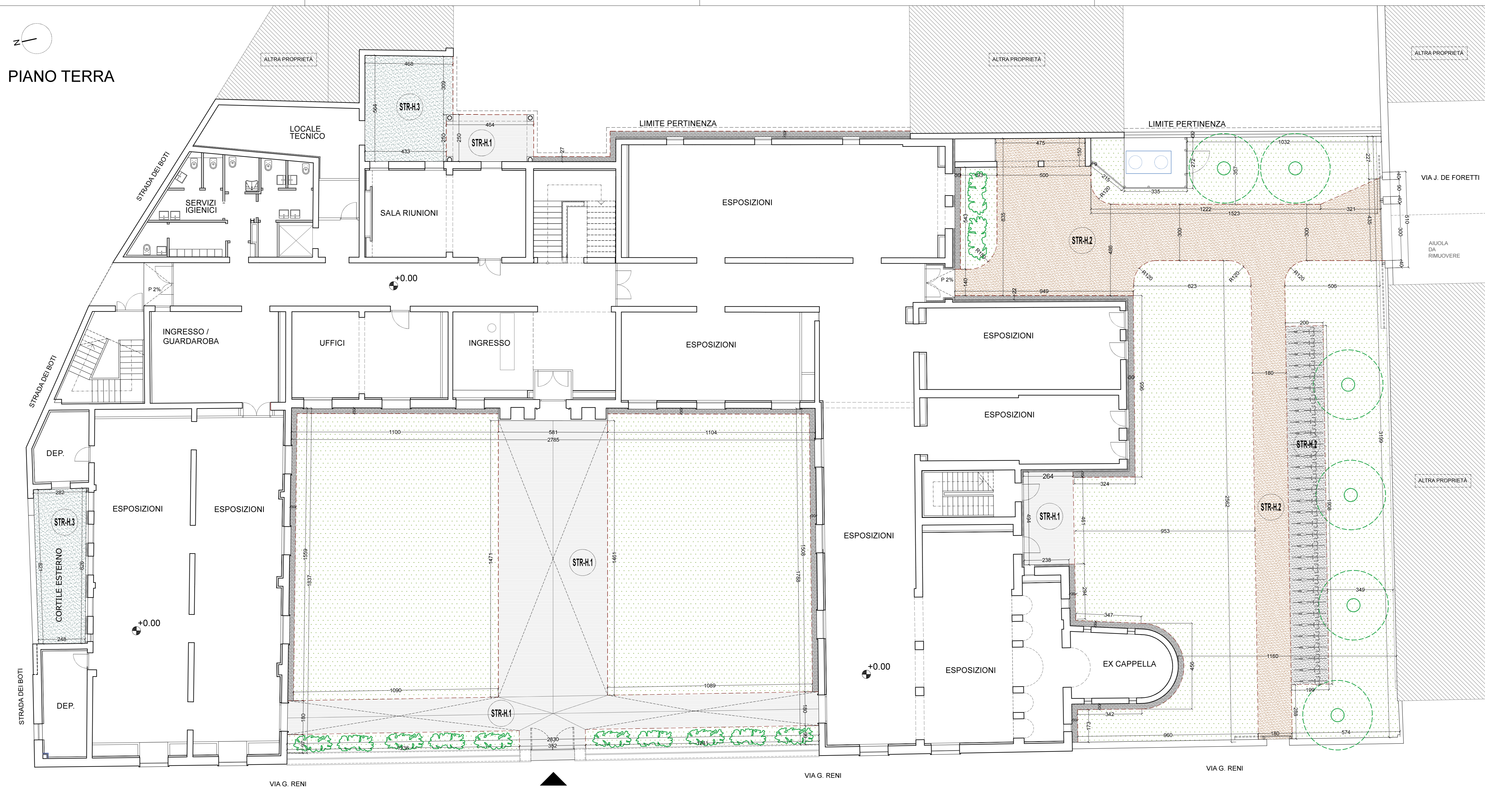

SISTEMAZIONI ESTERNE

- L.02.01.00
L.02.02.00
L.02.03.00
Superfici drenanti a verde - 675 mq
- 1U.06.100.0110
Calcestre - 177 mq
- E.041
Ghiaio lavato di fiume - 46 mq
- E.041
Ghiaio sciolto drenante - 37 mq
- 1U.06.100.0150.b
Pavimentazione impermeabile (calcestruzzo lavato) - 170 mq
- ED.53
Profilo di contenimento (piatto in acciaio sp.8 mm)

Alberi esistenti da preservare
1.08.02.00
Arbusti di nuova piantumazione

Finanziato dall'Unione europea NextGenerationEU
Ministero delle Infrastrutture e dei Trasporti
Italiadomani PIANO NAZIONALE DI RIPRESA E RESILIENZA

COMUNE DI PADOVA
PIANO NAZIONALE DI RIPRESA E RESILIENZA
MISSIONE M5C2 - COMPONENTE C2 - AMBITO INTERVENTO INVESTIMENTO 2.3
"PROGRAMMA INNOVATIVO NAZIONALE PER LA QUALITÀ DELL'ABITARE"

RESTAURO E RIQUALIFICAZIONE DELL'ISTITUTO EX CONFIGLIACHI IN VIA GUIDO RENI
CUP: H97H21000330008

PROGETTO ESECUTIVO

CODICE OPERA	LLPP EDP 2021/137	DATA	GIUGNO 2023
DESCRIZIONE ELABORATO	OPERE ESTERNE SCALA 1:100	NUMERO	APPR_020
		CODICE ELABORATO	A03
I PROGETTISTI	coordinamento e progettazione architettonica: STUDIOMAS ARCHITETTI 35125 Padova via Falloppio 39 - +39 049 8764030 - www.studiomas.com - info@studiomas.com progetto strutturale e sicurezza: VENICE PLAN INGEGNERIA srl 30172 Venezia Rampa Cavalca via 26/A - +390415314590 - www.ingegneriavenezia.it - info@veniceplan.com progetto impiantistico: STUDIO CASSUTTI sas 35133 Padova via Cortivo 2 - +39 049 8936020 - www.studiocassutti.com - tecnico@studiocassutti.com modellazione BIM: BIM DESIGN GROUP srl 30135 Venezia Santa Croce 496/G - +39 3472585935 - info@bdggroup.it BIM manager: arch. Matteo Nativo 800118 Mugnano di Napoli via Meucci 17 - +39 3396311076 - arch.matteonativo@gmail.com esperto energetico: arch. Massimo Righetto 35030 Rubano Piazza Aldo Moro 16 - +39 3484717069 - massimo@architetturarighetto.com progettista architettonico: arch. Riccardo Bettin 35100 Padova via Fornasari 6ter - +39 3462438440 - bettinriccardo@gmail.com progetto acustico: ing. Robis Camata 30016 Jesolo via Pacienti 2c - +39 348929223 - www.protecon.com - camata@protecon.info	IL RESPONSABILE UNICO DEL PROCEDIMENTO	Arch. Domenico Lo Bosco
		IL CAPO SETTORE	Ing. Matteo Banfi