

- LEGENDA MATERIALI**
- CONTROPARETE CARTONGESSO
  - PLACCATURA CARTONGESSO
  - DIVISORIO/CONTROSOFFITTO CARTONGESSO
  - DIVISORIO/CONTROSOFFITTO REI CARTONGESSO
  - CAPPOTTO LANA DI ROCCIA
  - CONTROSOFFITTO CARTONGESSO
  - CONTROSOFFITTO CARTONGESSO PER ESTERNI (TIPO AQUAPANEL)
  - CORNICI IN CEMENTO BIANCO
- Dettagli vd. tavola APPR\_039\_A22

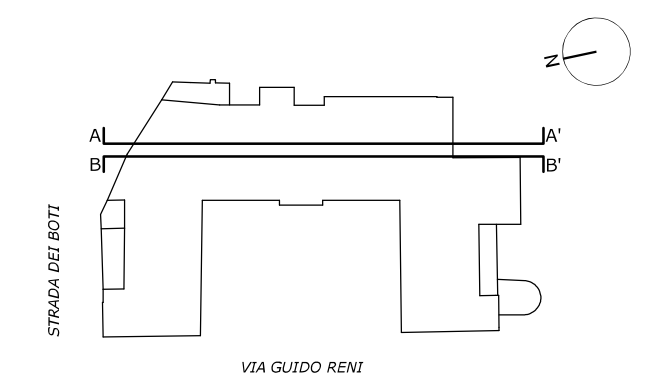

Sezione AA'



Sezione BB'

Finanziato dall'Unione europea NextGenerationEU

Ministero delle Infrastrutture e dei Trasporti

Italiadomani PIANO NAZIONALE DI RIPRESA E RESILIENZA

COMUNE DI PADOVA

PIANO NAZIONALE DI RIPRESA E RESILIENZA  
MISSIONE MSC2 - COMPONENTE C2 - AMBITO INTERVENTO INVESTIMENTO 2.3  
"PROGRAMMA INNOVATIVO NAZIONALE PER LA QUALITÀ DELL'ABITARE"

**RESTAURO E RIQUALIFICAZIONE DELL'ISTITUTO EX CONFIGLIACHI IN VIA GUIDO RENI**  
CUP: H97H21000330008

**PROGETTO ESECUTIVO**

CODICE OPERA	DATA
LLPP EDP 2021/137	GIUGNO 2023
DESCRIZIONE ELABORATO	NUMERO
PROGETTO SEZIONI AA' - BB'	APPR_025
SCALA 1:50	CODICE ELABORATO
	A08
I PROGETTISTI	
coordinamento e progettazione architettonica: STUDIOMAS ARCHITETTI 35125 Padova via Faloppio 38 - +39 049 8764030 - www.studiomas.com - info@studiomas.com	
progetto strutturale e sicurezza: VENICE PLAN INGEGNERIA srl 30172 Venezia Rampa Cavalcavia 26/A - +390415314590 - www.ingegneriavenezia.it - info@veniceplan.it	
progetto impiantistico: STUDIO CASSUTTI sas 35133 Padova via Corvò 2 - +39 049 8936020 - www.studiocassutti.com - tecnico@studiocassutti.com	
modellazione BIM: BIM DESIGN GROUP srl 35131 Venezia Santa Croce 466/G - +39 041258565 - info@bimdesigngroup.it	
BIM manager: arch. Matteo Natio 800118 Mugugno di Napoli via Meucci 17 - +39 3386310706 - arch.matteonatio@gmail.com	
esperto energetico: arch. Massimo Righetto 35000 Rubano Piazza Aldo Moro 16 - +39 3464171009 - massimo@architettura.righetto.com	
progettista architettonico: arch. Riccardo Bettin 35100 Padova via Fontana del Sole - +39 0498203440 - info@riccardobettin.com	
progettista acustico: ing. Robis Camata 30018 Asolo via Pasolini 20 - +39 0429922221 - www.proteono.com - camata@proteono.it	
Arch. Domenico Lo Bosco	IL CAPO SETTORE
Ing. Matteo Banfi	