

Sezione EE'

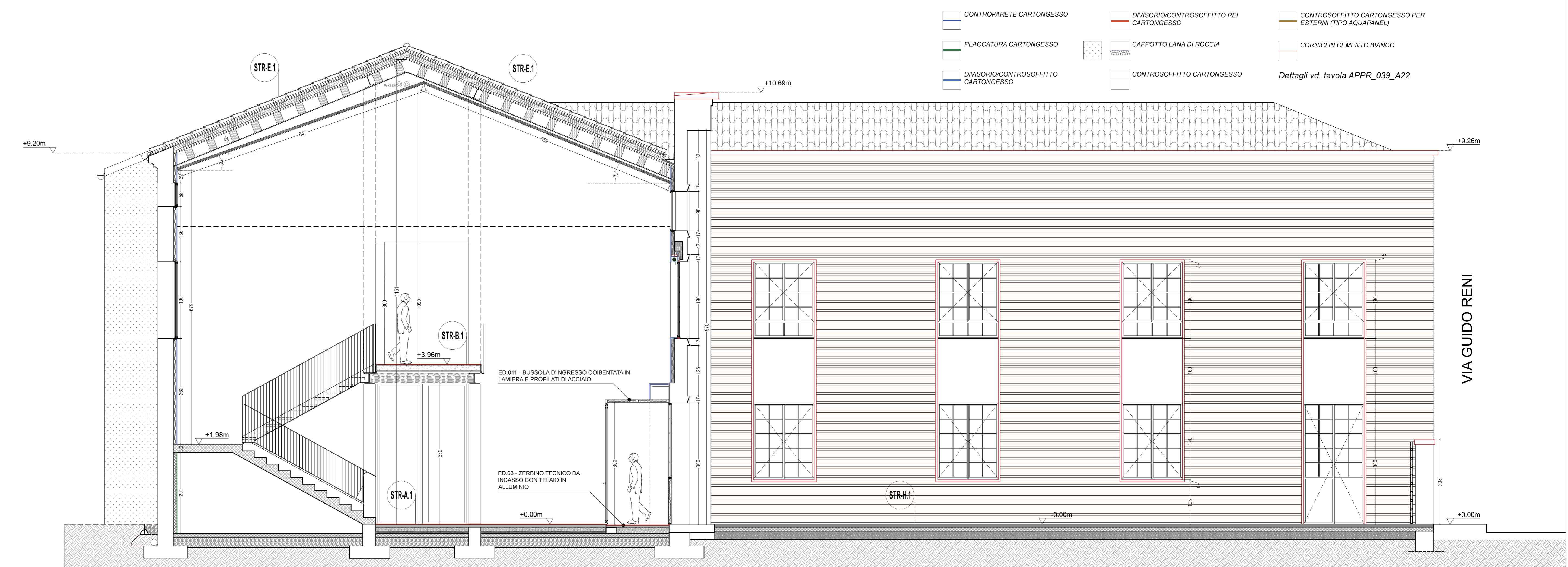

Sezione FF'

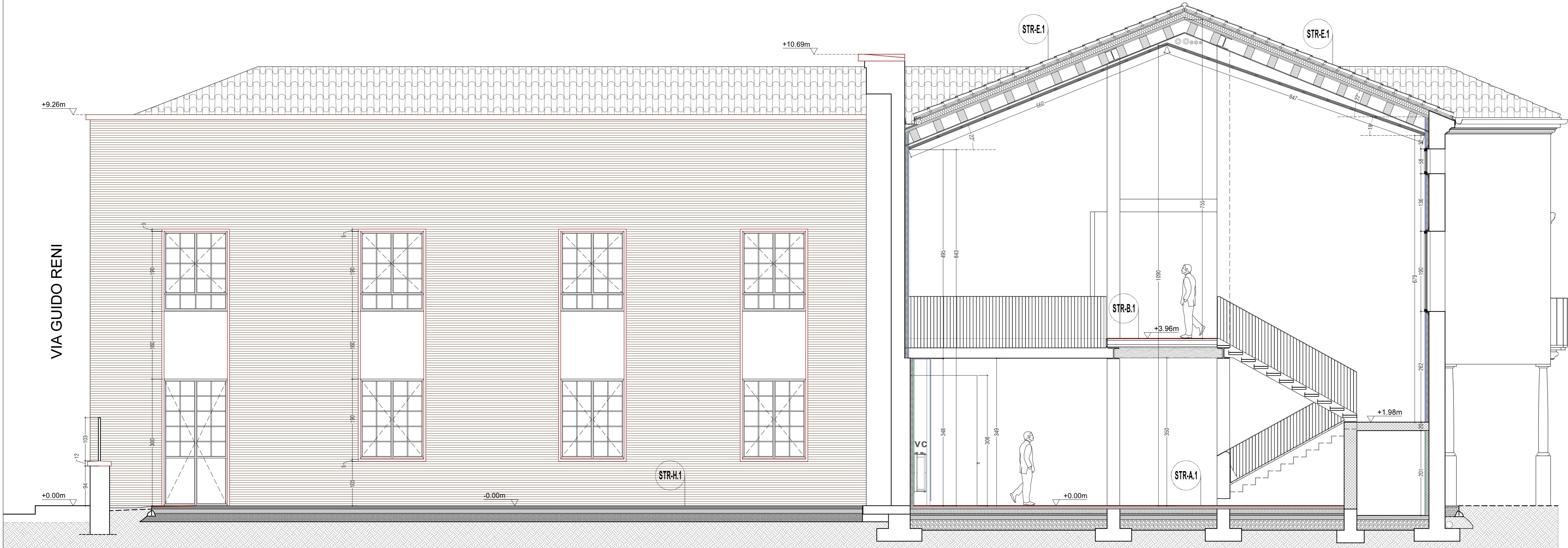

Sezione GG'

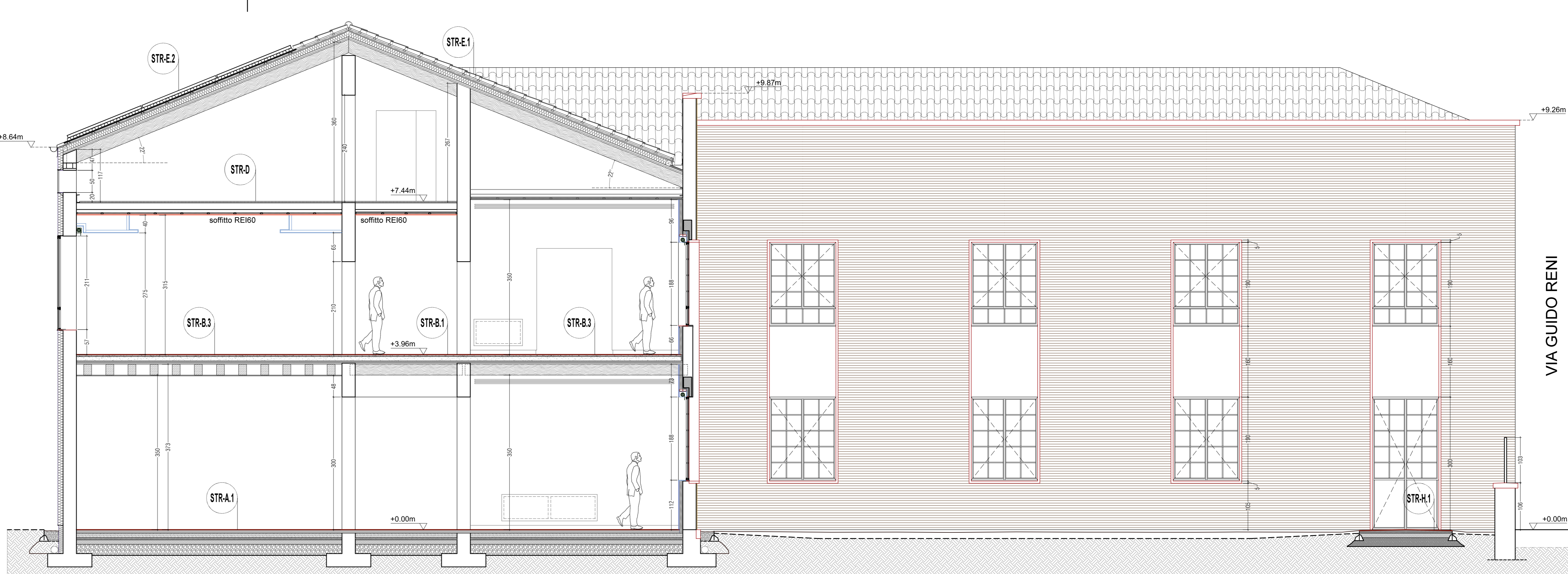

Sezione HH'

LEGENDA MATERIALI

| | | | | | |
|--|--------------------------------------|--|--|----------------------------------|---|
| | CONTROPIRETE CARTONGESSO | | DIVISORIO/CONTROSOFFITTO REI CARTONGESSO | | CONTROSOFFITTO CARTONGESSO PER ESTERNI (TIPO AQUAPANEL) |
| | PLACCATURA CARTONGESSO | | CAPPOTTO LANA DI ROCCIA | | CORNICI IN CEMENTO BIANCO |
| | DIVISORIO/CONTROSOFFITTO CARTONGESSO | | CONTROSOFFITTO CARTONGESSO | Dettagli vd. tavola APPR_039_A22 | |

COMUNE DI PADOVA

PIANO NAZIONALE DI RIPRESA E RESILIENZA

 MISSIONE M5C2 - COMPONENTE C2 - AMBITO INTERVENTO INVESTIMENTO 2.3 "PROGRAMMA INNOVATIVO NAZIONALE PER LA QUALITÀ DELL'ABITARE"

RESTAURO E RIQUALIFICAZIONE DELL'ISTITUTO EX CONFIGLIACCHI IN VIA GUIDO RENI

 CUP: H97H21000330008

PROGETTO ESECUTIVO

| | | | |
|-----------------------|---|--|-------------------------|
| CODICE OPERA | LLPP EDP 2021/137 | DATA | GIUGNO 2023 |
| DESCRIZIONE ELABORATO | PROGETTO SEZIONI EE' - FF' - GG' - HH' SCALA 1:50 | NUMERO | APPR_027 |
| I PROGETTISTI | coordinamento e progettazione architettonica: STUDIO MAS ARCHITETTI progetto strutturale e sicurezza: VENICE PLAN INGEGNERIA srl progetto impiantistico: STUDIO CASSUTTI sas modellazione BIM: BIM DESIGN GROUP srl BIM manager: arch. Matteo Nativo esperto energetico: arch. Massimo Righetto progettista architettonico: arch. Riccardo Bettin progetto acustico: ing. Robis Camata | CODICE ELABORATO | A10 |
| | | IL RESPONSABILE UNICO DEL PROCEDIMENTO | Arch. Domenico Lo Bosco |
| | | IL CAPO SETTORE | Ing. Matteo Barilli |