

Sezione II'

LEGENDA MATERIALI

- CONTROPARETE CARTONGESSO
- PLACCATURA CARTONGESSO
- DIVISORIO/CONTROSOFFITTO CARTONGESSO
- DIVISORIO/CONTROSOFFITTO REI CARTONGESSO
- CAPPOTTO LANA DI ROCCIA
- CONTROSOFFITTO CARTONGESSO PER ESTERNI (TIPO AQUAPANEL)
- CORNICI IN CEMENTO BIANCO
- Dettagli vd. tavola APPR\_039\_A22

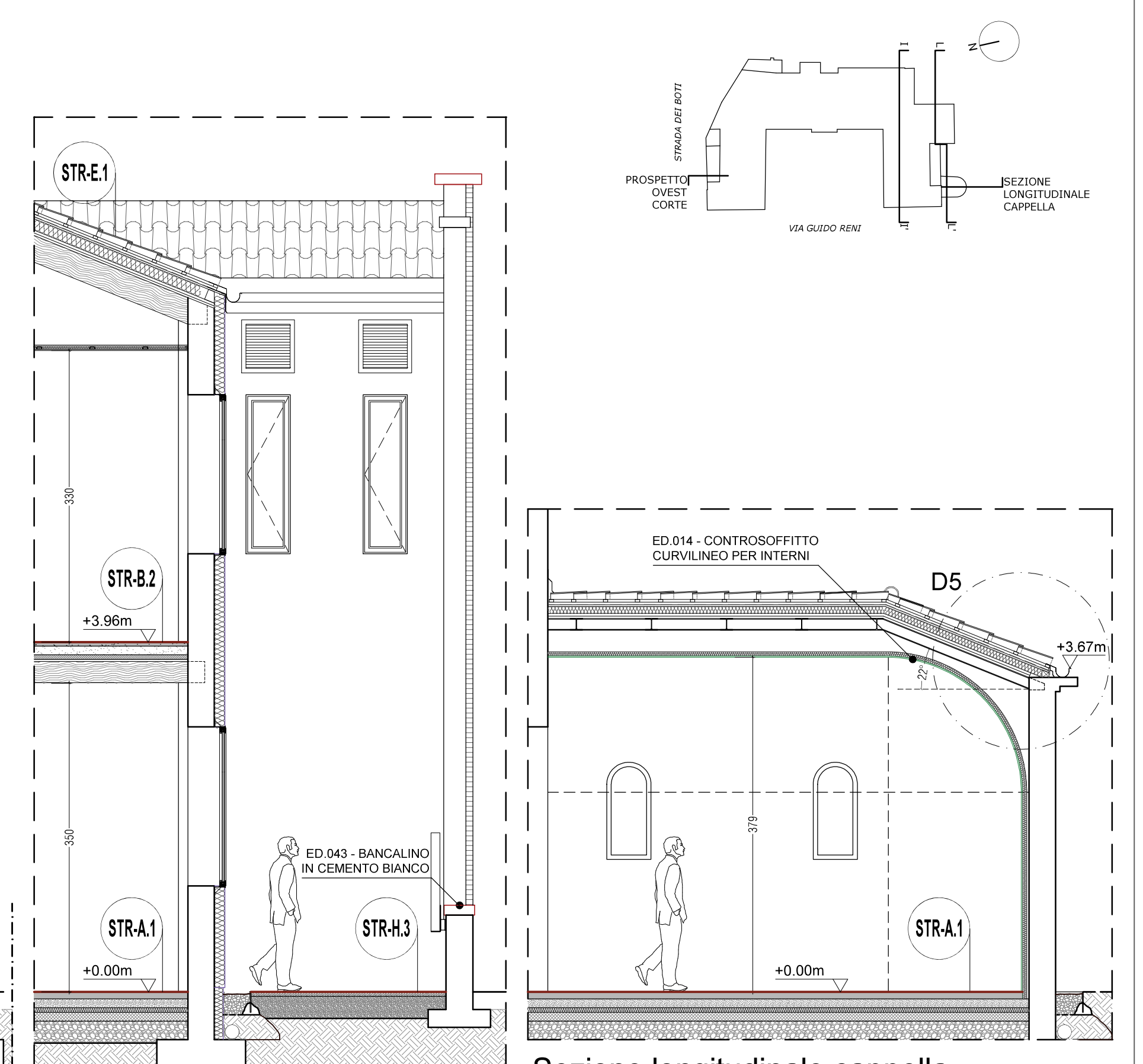

Prospetto ovest corte via dei Boti

Sezione longitudinale cappella

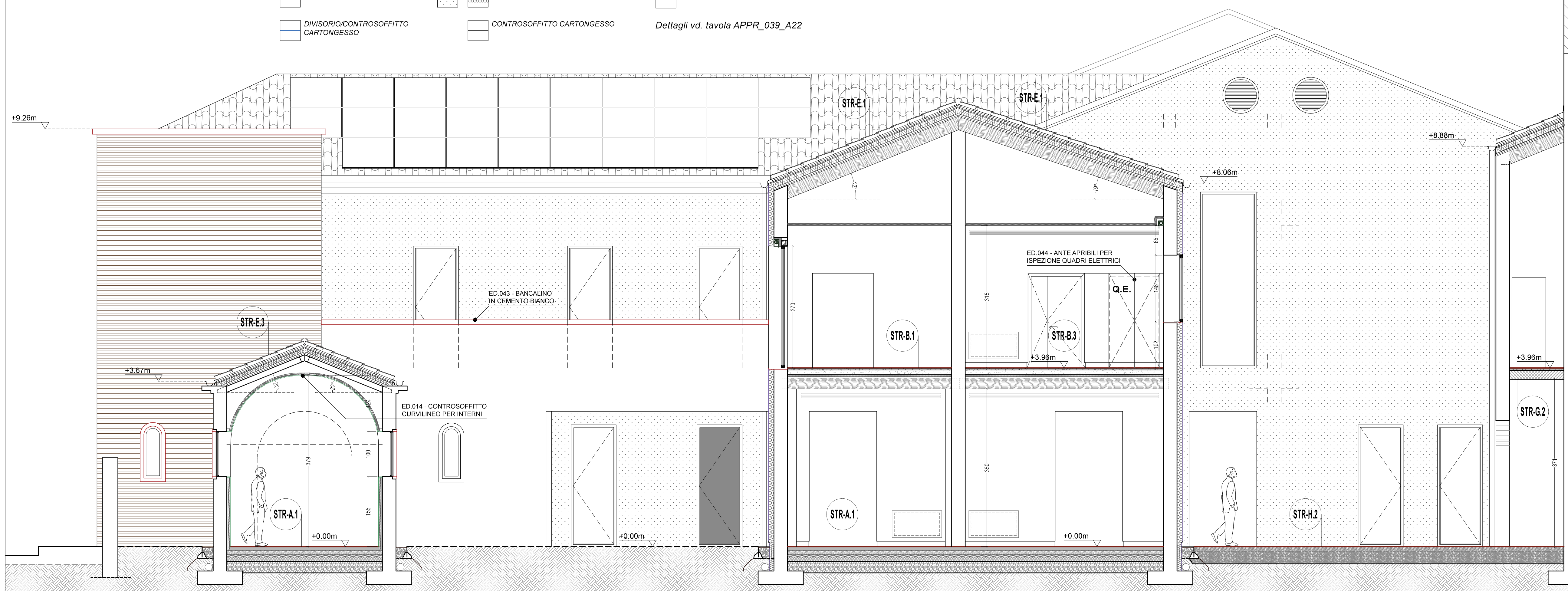

Sezione LL'

Finanziato dall'Unione europea NextGenerationEU

Ministero delle Infrastrutture e dei Trasporti

Italiadomani PIANO NAZIONALE DI RIPRESA E RESILIENZA

COMUNE DI PADOVA

PIANO NAZIONALE DI RIPRESA E RESILIENZA  
MISSIONE M5C2 - COMPONENTE C2 - AMBITO INTERVENTO INVESTIMENTO 2.3  
"PROGRAMMA INNOVATIVO NAZIONALE PER LA QUALITÀ DELL'ABITARE"

**RESTAURO E RIQUALIFICAZIONE DELL'ISTITUTO EX CONFIGLIACHI IN VIA GUIDO RENI**

CUP: H97H21000330008

**PROGETTO ESECUTIVO**

CODICE OPERA	DATA
LLPP EDP 2021/137	GIUGNO 2023
DESCRIZIONE ELABORATO	NUMERO
PROGETTO SEZIONI II' - LL' SCALA 1:50	<b>APPR_028</b>
	CODICE ELABORATO
	<b>A11</b>
I PROGETTISTI	IL RESPONSABILE UNICO DEL PROCEDIMENTO
<i>coordinamento e progettazione architettonica:</i> STUDIOMAS ARCHITETTI 35125 Padova via Falleggio 39 - +39 049 8794030 - www.studiomas.com - info@studiomas.com	Arch. Domenico Lo Bosco
<i>progetto strutturale e sicurezza:</i> VENICE PLAN INGEGNERIA srl 30172 Venezia Rampa Cavalcavia 26/A - +390415314590 - www.mgegenvenezia.it - info@veniceplan.com	
<i>progetto impiantistico:</i> STUDIO CASSUTTI sas 35133 Padova via Cortivo 2 - +39 049 8936020 - www.studiocassutti.com - tecnico@studiocassutti.com	IL CAPO SETTORE
<i>modellazione BIM:</i> BIM DESIGN GROUP srl 30135 Venezia Santa Croce 466/G - +39 3472565835 - info@bdgroup.it	
<i>BIM manager:</i> arch. Matteo Nativo 800118 Mugnano di Napoli via Meucci 17 - +39 3386311076 - arch.matteonativo@gmail.com	Ing. Matteo Banfi
<i>esperto energetico:</i> arch. Massimo Righetto 35030 Rubano Piazza Aldo Moro 18 - +39 3484717059 - massimo@architettura.righetto.com	
<i>progettista architettonico:</i> arch. Riccardo Bettin 95100 Padova via Fornasari 6ter - +39 3462438440 - bettinriccardo@gmail.com	
<i>progetto acustico:</i> ing. Robis Camata 30016 Jesolo via Pazienti 2c - +39 3469029223 - www.proteco.com - camata@proteco.info	