

Prospetto nord

LEGENDA MATERIALI

- | | | | | | |
|--|--------------------------------------|--|--|---|---|
| | CONTROPARETE CARTONGESSO | | DIVISORIO/CONTROSOFFITTO REI CARTONGESSO | | CONTROSOFFITTO CARTONGESSO PER ESTERNI (TIPO AQUAPANEL) |
| | PLACCATURA CARTONGESSO | | CAPPOTTO LANA DI ROCCIA | | CORNICI IN CEMENTO BIANCO |
| | DIVISORIO/CONTROSOFFITTO CARTONGESSO | | CONTROSOFFITTO CARTONGESSO | <i>Dettagli vd. tavola APPR_039_A22</i> | |

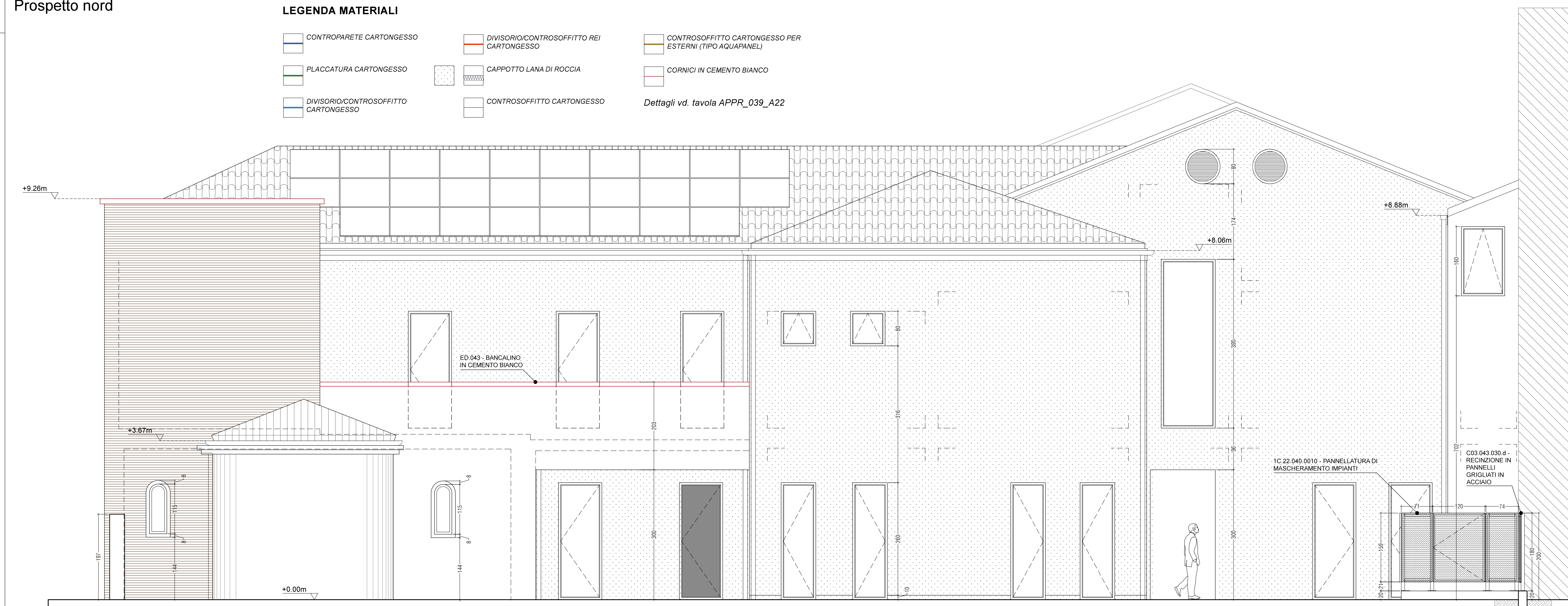

Prospetto sud



COMUNE DI PADOVA
 PIANO NAZIONALE DI RIPRESA E RESILIENZA
 MISSIONE M5C2 - COMPONENTE C2 - AMBITO INTERVENTO INVESTIMENTO 2.3
 "PROGRAMMA INNOVATIVO NAZIONALE PER LA QUALITÀ DELL'ABITARE"

RESTAURO E RIQUALIFICAZIONE DELL'ISTITUTO EX
 CONFIGLIACHI IN VIA GUIDO RENI

CUP: H97H21000330008

PROGETTO ESECUTIVO

CODICE OPERA	DATA
LLPP EDP 2021/137	GIUGNO 2023
DESCRIZIONE ELABORATO	NUMERO
PROGETTO PROSPETTI NORD - SUD SCALA 1:50	APPR_030
	CODICE ELABORATO
	A13
I PROGETTISTI	IL RESPONSABILE UNICO DEL PROCEDIMENTO
<i>coordinamento e progettazione architettonica:</i> STUDIOMAS ARCHITETTI 35125 Padova via Falleggio 39 - +39 049 8784030 - www.studiomas.com - info@studiomas.com <i>progetto strutturale e sicurezza:</i> VENICE PLAN INGEGNERIA srl 30172 Venezia Rampa Cavalcavia 26/A - +390415314590 - www.ingegneriavenice.com - info@veniceplan.com <i>progetto impiantistico:</i> STUDIO CASSUTTI sas 35133 Padova via Cortivo 2 - +39 049 8936020 - www.studiocassutti.com - tecnico@studiocassutti.com <i>modellazione BIM:</i> BIM DESIGN GROUP srl 30135 Venezia Santa Croce 466/G - +39 3472565835 - info@bdgroup.it <i>BIM manager:</i> arch. Matteo Nativo 800118 Mugnano di Napoli via Meucci 17 - +39 3386311076 - arch.matteonativo@gmail.com <i>esperto energetico:</i> arch. Massimo Righetto 35030 Rubano Piazza Aldo Moro 18 - +39 3484717059 - massimo@architetturaighetto.com <i>progettista architettonico:</i> arch. Riccardo Bettin 95100 Padova via Fornasari 6ter - +39 3462438440 - bettinriccardo@gmail.com <i>progetto acustico:</i> ing. Robis Camata 30016 Jesso via Pazienti 2c - +39 3469029225 - www.proteco.com - camata@proteco.info	Arch. Domenico Lo Bosco
	IL CAPO SETTORE
	Ing. Matteo Banfi