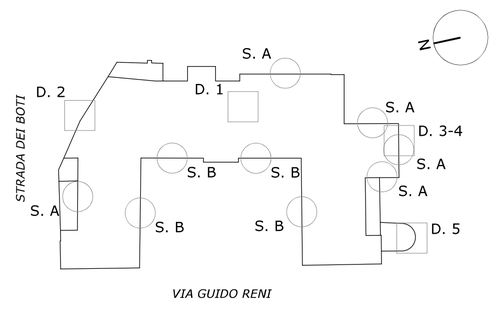

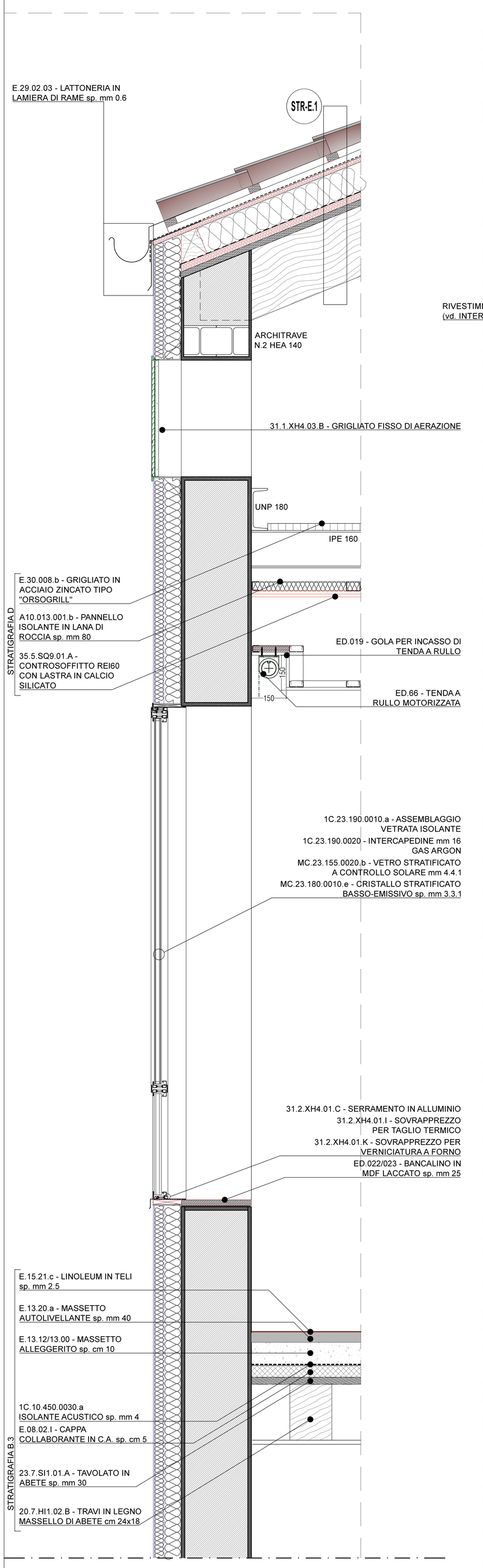

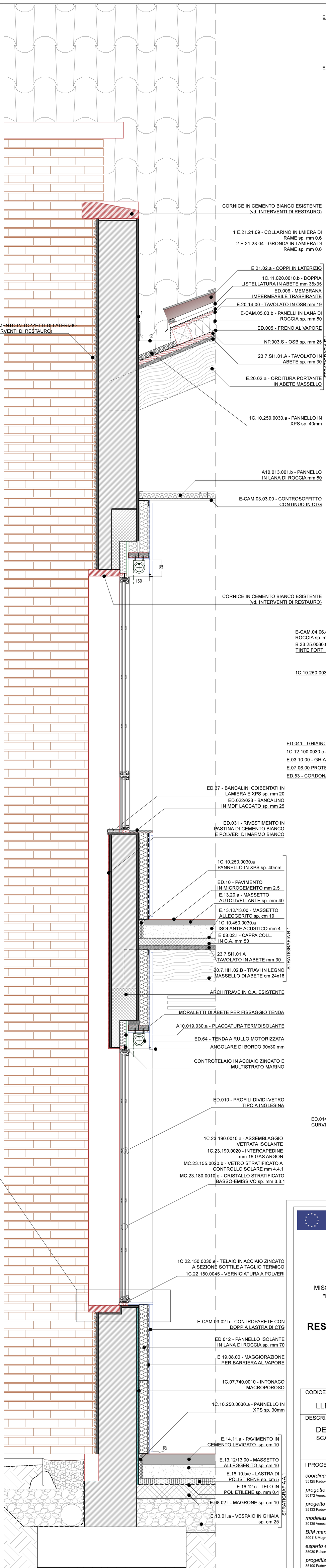

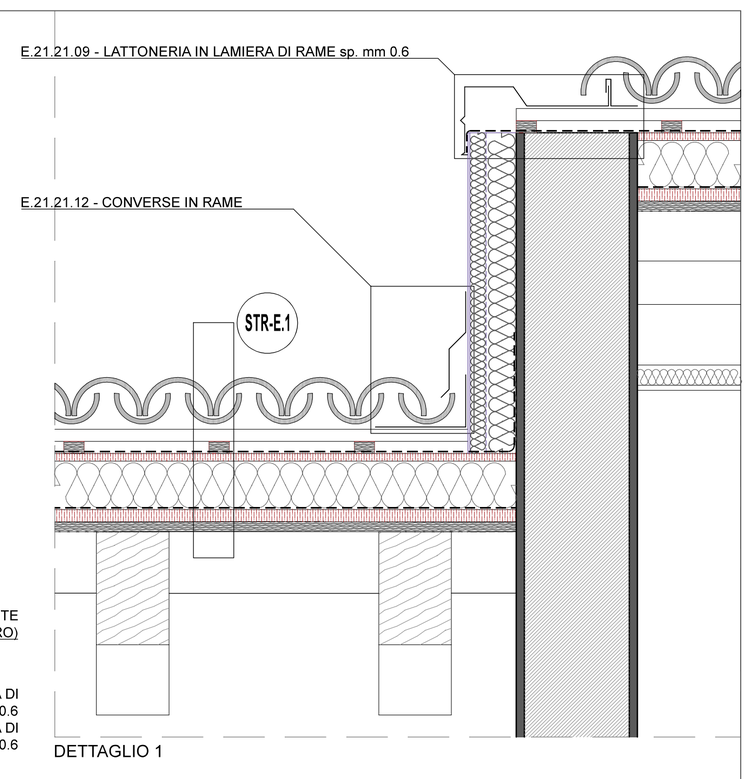

DETTAGLIO 1

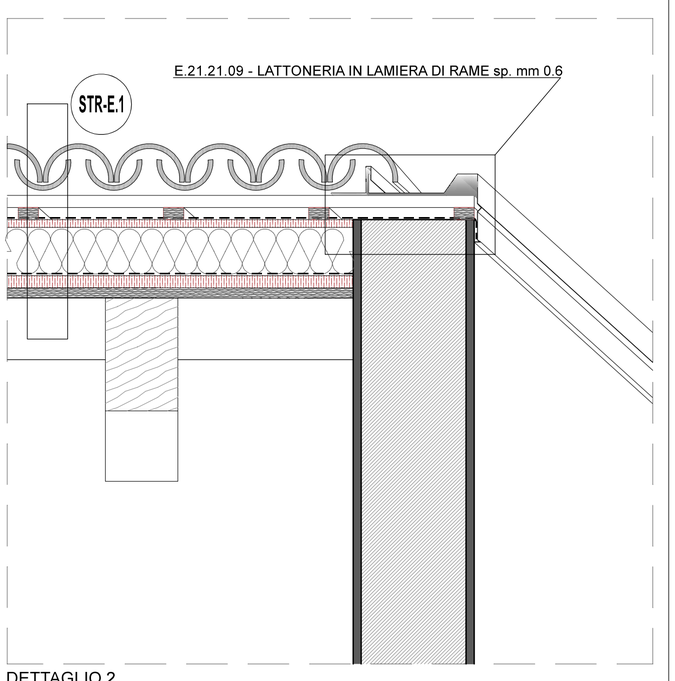

DETTAGLIO 2

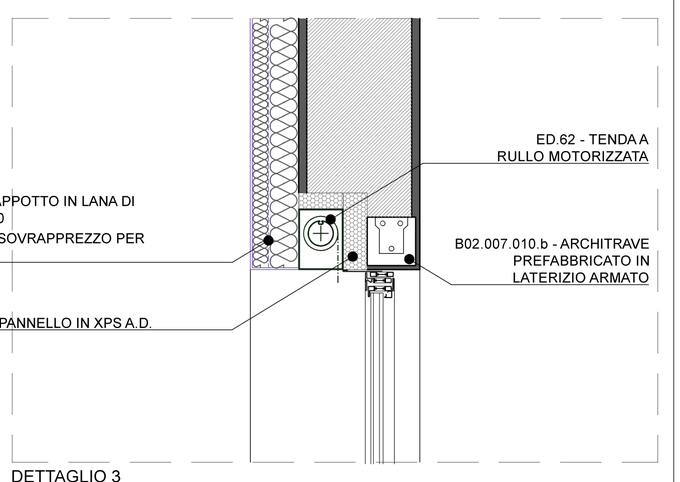

DETTAGLIO 3

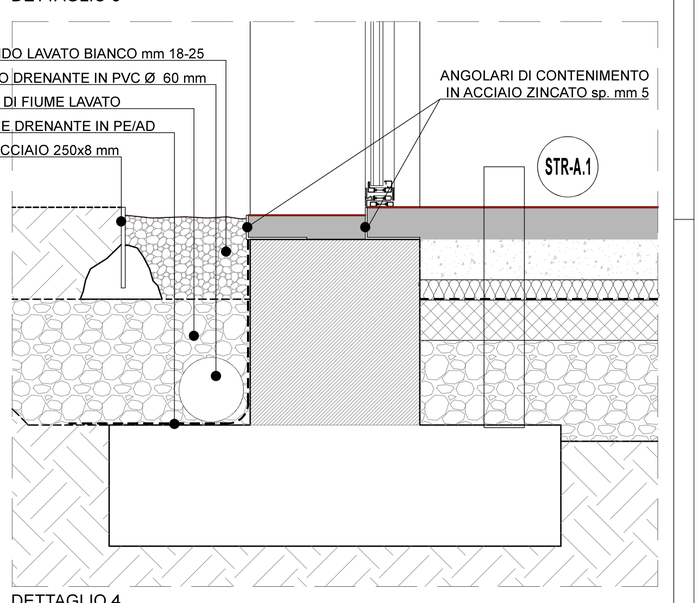

DETTAGLIO 4

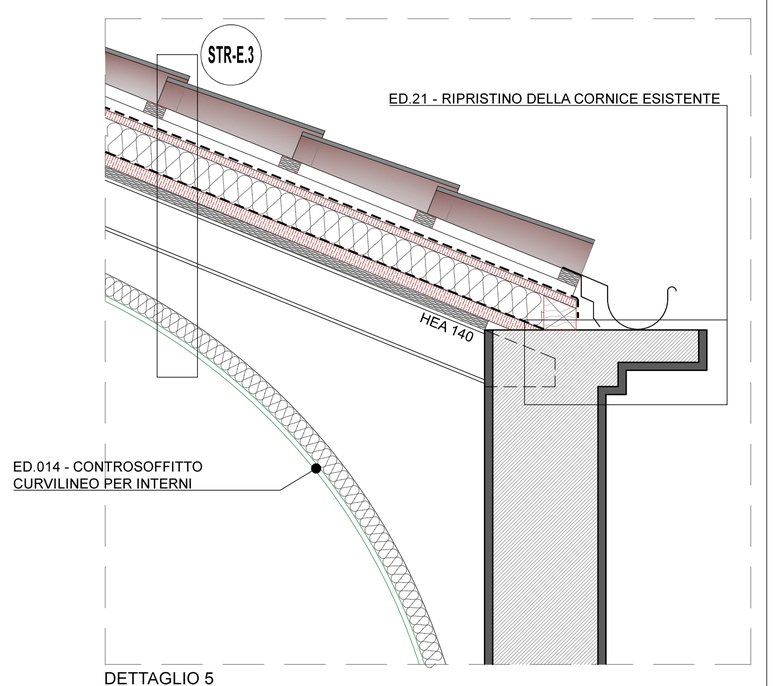

DETTAGLIO 5

FINESTRA FACCIATA GRAGNANI - PIANTA

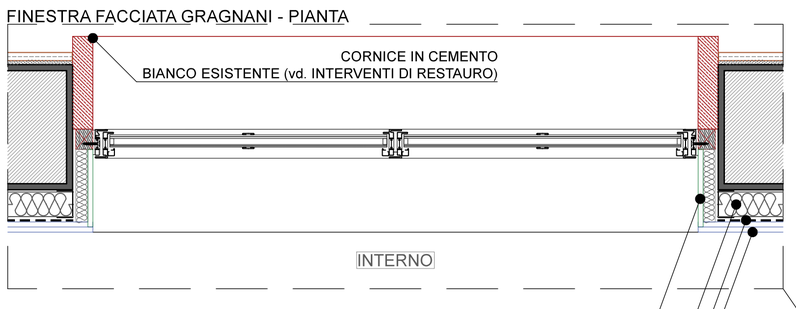

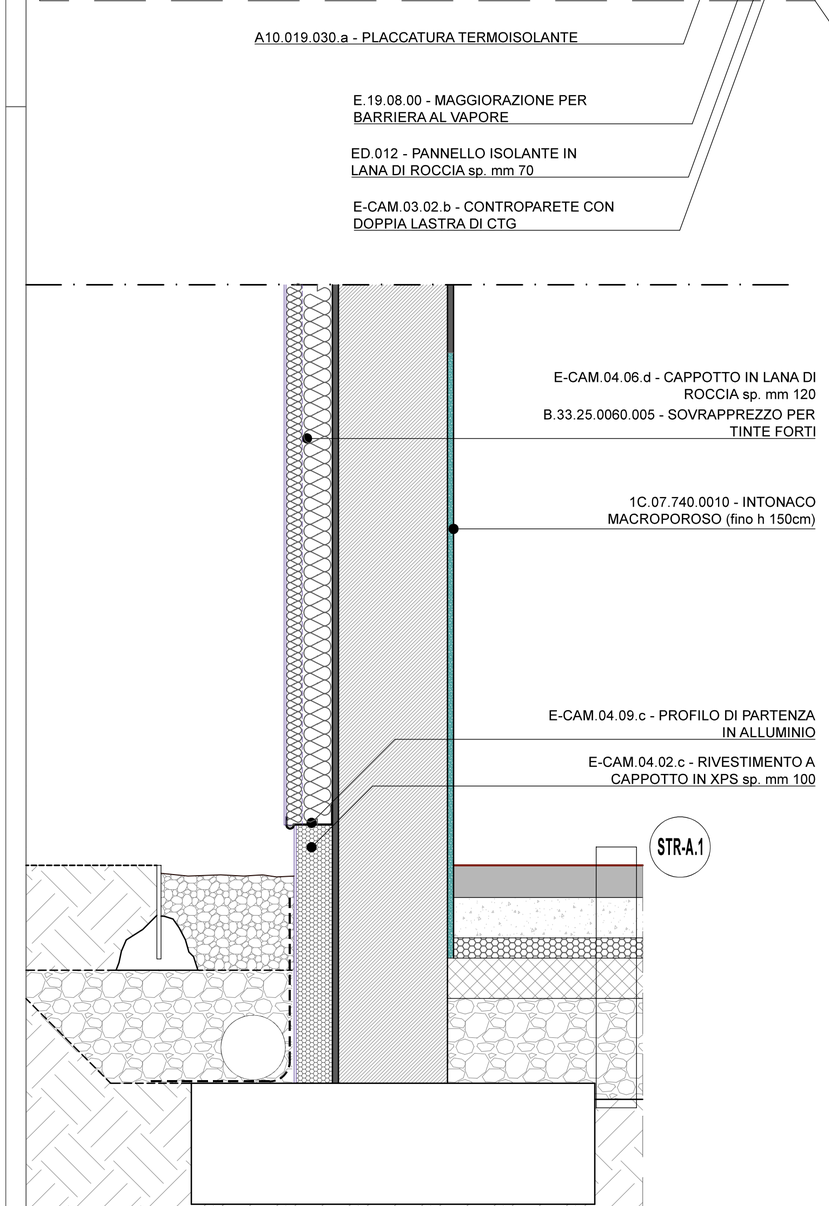

SEZIONE A - FACCIATE CON CAPPOTTO

SEZIONE B - FACCIATGRAGNANI CON CORNCI IN CEMENTO BIANCO E RIVESTIMENTO IN TOZZETTI IN LATERIZIO

Finanziato dall'Unione europea NextGenerationEU

Ministero delle Infrastrutture e dei Trasporti

Italiadomani PIANO NAZIONALE DI RIPRESA E RESILIENZA

COMUNE DI PADOVA

PIANO NAZIONALE DI RIPRESA E RESILIENZA

MISSIONE M5C2 - COMPONENTE C2 - AMBITO INTERVENTO INVESTIMENTO 2.3 "PROGRAMMA INNOVATIVO NAZIONALE PER LA QUALITÀ DELL'ABITARE"

RESTAURO E RIQUALIFICAZIONE DELL'ISTITUTO EX CONFIGLIACHI IN VIA GUIDO RENI

CUP: H97H21000330008

PROGETTO ESECUTIVO

Firmato digitalmente da: SELLI MARCO Data: 27/07/2023 15:09:27

CODICE OPERA	DATA
LLPP EDP 2021/137	GIUGNO 2023
DESCRIZIONE ELABORATO DETTAGLI COSTRUTTIVI SCALA 1:10	NUMERO **APPR_039** CODICE ELABORATO **A22**

I PROGETTISTI

coordinamento e progettazione architettonica: STUDIOMAS ARCHITETTI
35125 Padova via Fallopio 39 - +39 049 8764030 - www.studiomas.com - info@studiomas.com

progetto strutturale e sicurezza: VENICE PLAN INGEGNERIA srl
30172 Venezia Rampa Cavalcavia 36/A - +39041521416390 - www.ingegneriavenezia.it - info@veniceplan.com

progetto impiantistico: STUDIO CASSUTTI sas
35133 Padova via Cortivo 2 - +39 049 8936020 - www.studiocassutti.com - tecnico@studiocassutti.com

modellazione BIM: BIM DESIGN GROUP srl
30135 Venezia Santa Croce 466/G - +39 3472585835 - info@bdgroup.it

BIM manager: arch. Matteo Nativo
80016 Marano di Napoli via Meucci 17 - +39 3386311076 - arch.matteonativo@gmail.com

esperto energetico: arch. Massimo Righetto
35030 Rubano Piazza Aldo Moro 18 - +39 3484717069 - massimo@architetturarighetto.com

progettista architettonico: arch. Riccardo Bettin
35100 Padova via Forcellini 8ter - +39 3462435840 - bettinoriccardo@gmail.com

progetto acustico: ing. Robis Camata
30016 Jesolo via Piazzetta 2c - +39 3489029223 - www.protecno.com - camata@protecno.info

IL RESPONSABILE UNICO DEL PROCEDIMENTO

Arch. Domenico Lo Bosco

IL CAPO SETTORE

Ing. Matteo Banfi