

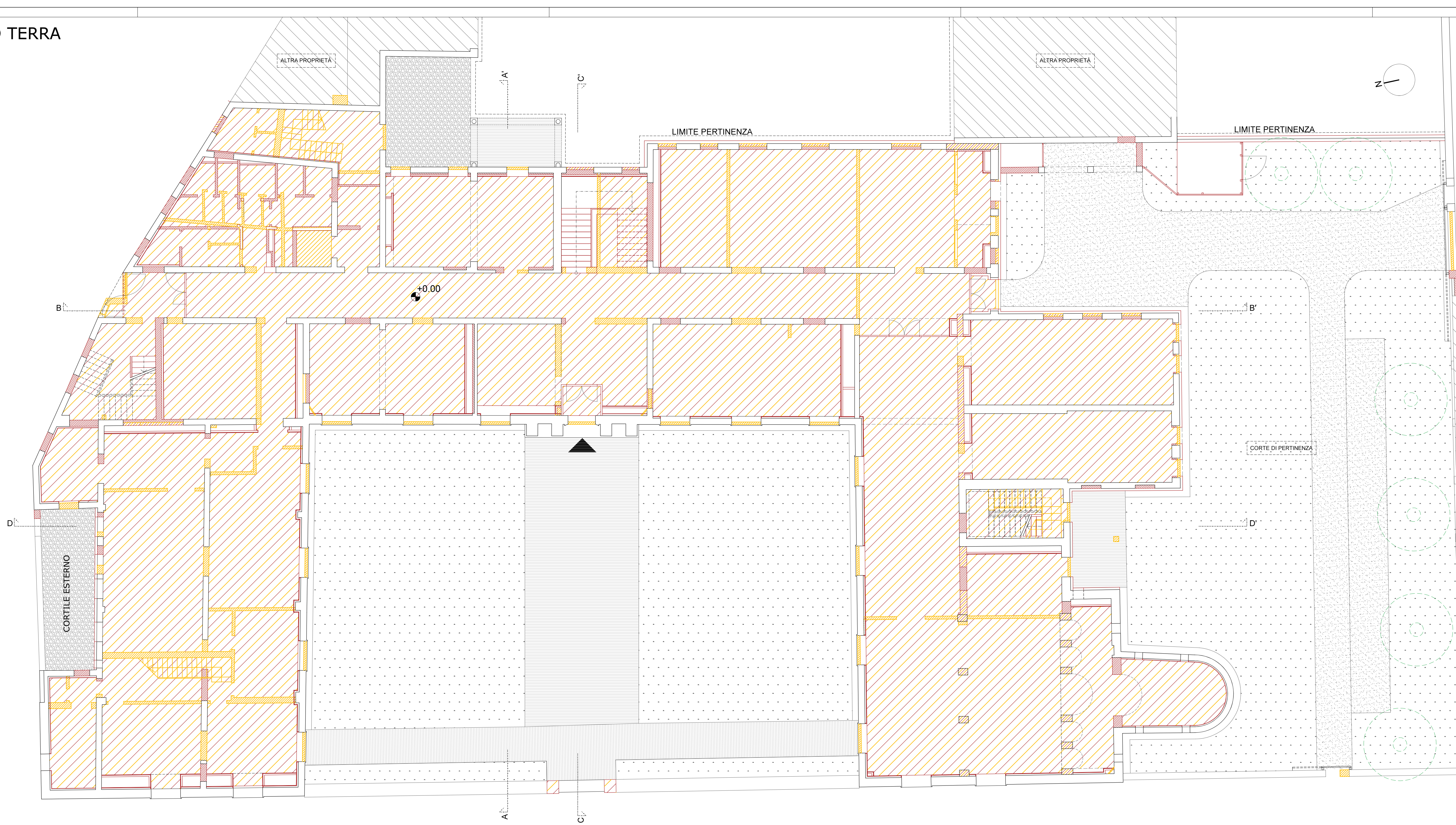

PIANO TERRA

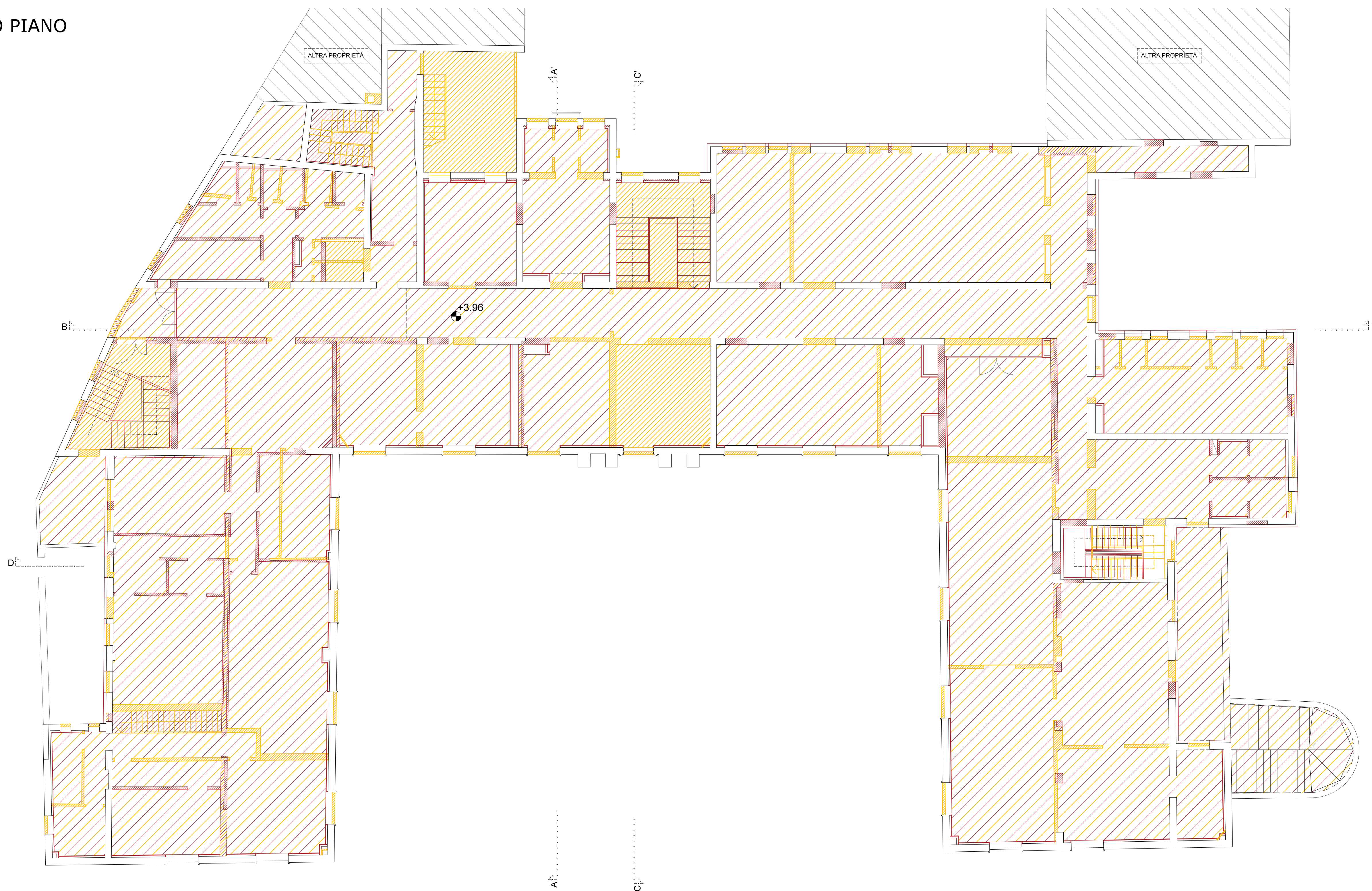

PRIMO PIANO

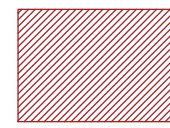
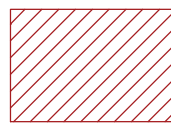
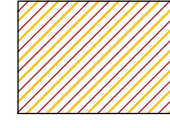
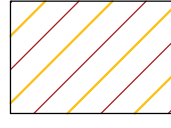

SEZIONI	PROSPETTI
 Demolizioni	 Demolizioni
 Costruzioni	 Costruzioni
 Demolizione e ricostruzione	 Demolizione e ricostruzione: pavimentazioni controterra, solai, coperture. Stamponature-chiusure fori.



PIANO NAZIONALE DI RIPRESA E RESILIENZA  
MISSIONE M5C2 - COMPONENTE C2 - AMBITO INTERVENTO INVESTIMENTO 2.3  
"PROGRAMMA INNOVATIVO NAZIONALE PER LA QUALITÀ DELL'ABITARE"

**RESTAURO E RIQUALIFICAZIONE DELL'ISTITUTO EX CONFGLIACHI IN VIA GUIDO RENI**  
CUP: H97H21000330008

**PROGETTO ESECUTIVO**

CODICE OPERA LLPP EDP 2021/137	DATA GIUGNO 2023
DESCRIZIONE ELABORATO COMPARATIVE PIANTE - PT e 1P SCALA 1:100	NUMERO <b>APPR_042</b> CODICE ELABORATO <b>A25</b>
I PROGETTISTI coordinamento e progettazione architettonica: STUDIOMAS ARCHITETTI 35125 Padova via Fallegno 36 - +39 049 8764002 - www.studiomas.com - info@studiomas.com progetto strutturale e sicurezza: VENICE PLAN INGEGNERIA srl 30172 Venezia Piazza Cavalcavia 26/A - +390415314590 - www.ingegnerisevenezia.it - info@veniceplan.it progetto impiantistico: STUDIO CASSUTTI sas 35133 Padova via Corvino 2 - +39 049 8906020 - www.studioscasutti.com - tecnico@studioscasutti.com modellazione BIM: BIM DESIGN GROUP srl 30135 Venezia Santa Croce 486/G - +39 347268885 - info@bdgroup.it BIM manager: arch. Matteo Nativo 800118 Mugnano di Napoli via Meucci 17 - +39 3386311076 - arch.matteonativo@gmail.com esperto energetico: arch. Massimo Righetto 35050 Rotaro Piazza Aldo Moro 18 - +39 3484717059 - massimo@architetture.righetto.com progettista architettonico: arch. Riccardo Bettin 35100 Padova via Fornasari 6ter - +39 3462438440 - bettinriccardo@gmail.com progetto acustico: ing. Robis Camata 30016 Jesolo via Paciere 2c - +39 3489029223 - www.proteco.com - camata@proteco.info	IL RESPONSABILE UNICO DEL PROCEDIMENTO Arch. Domenico Lo Bosco IL CAPO SETTORE Ing. Matteo Banfi