

Sezione AA'

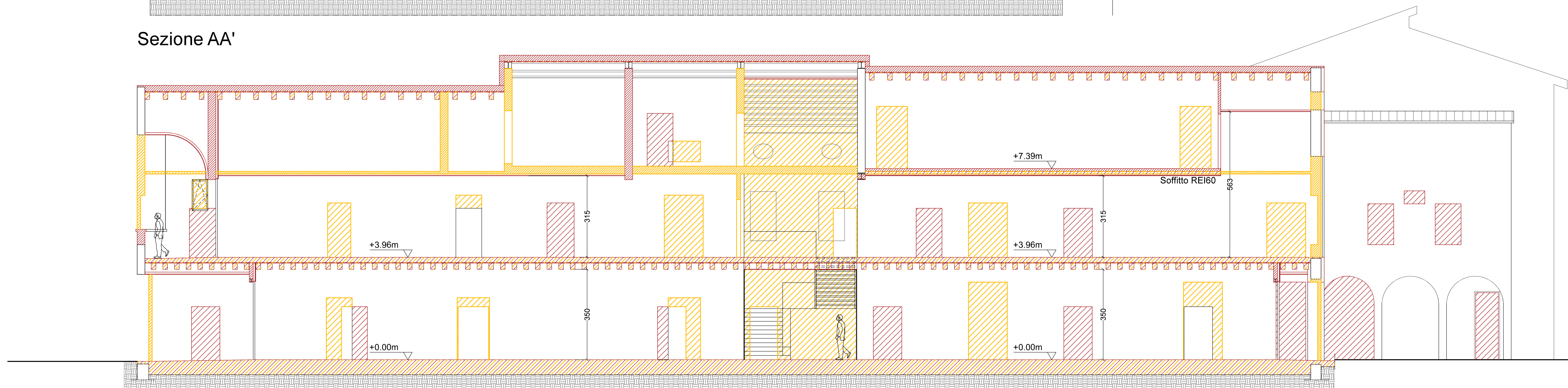

Sezione BB'

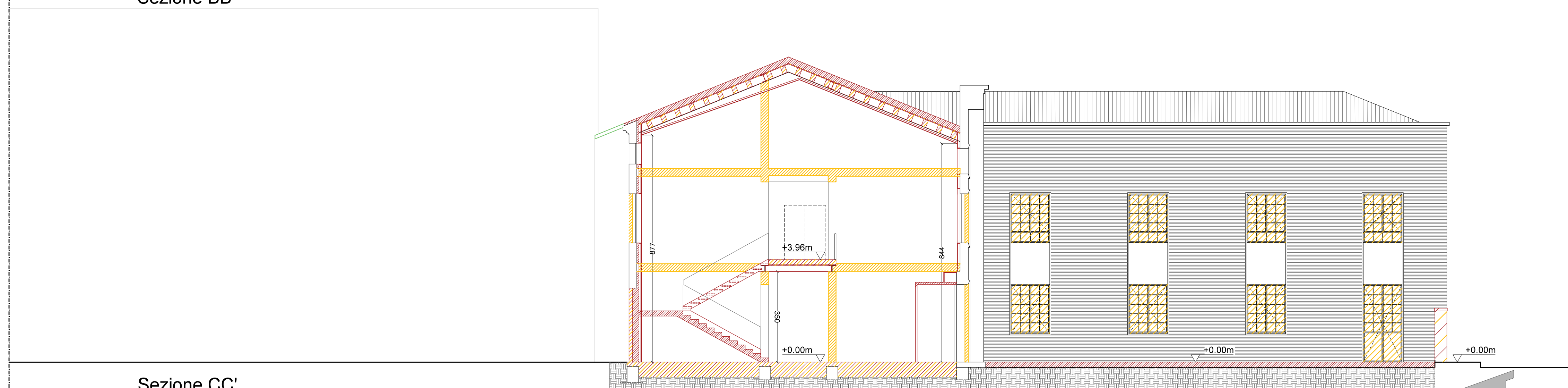

Sezione CC'

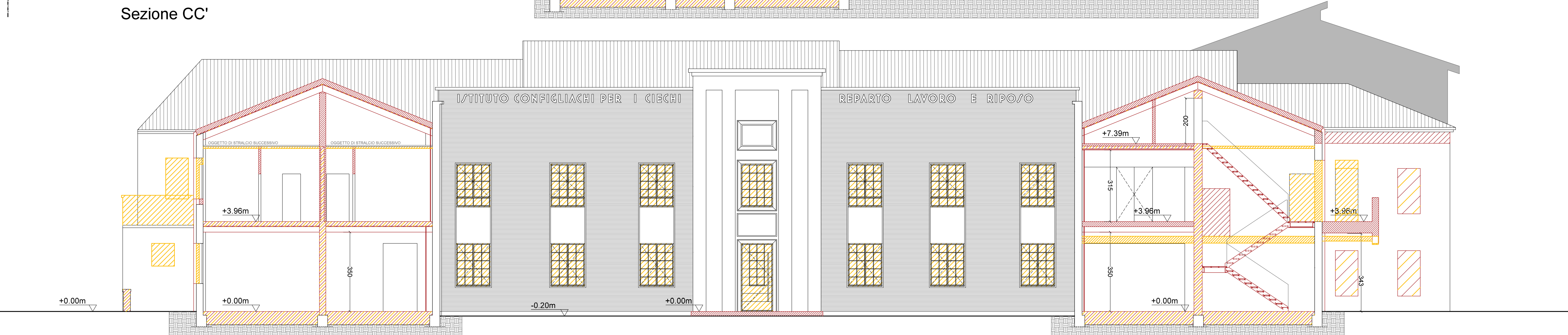

Sezione DD'

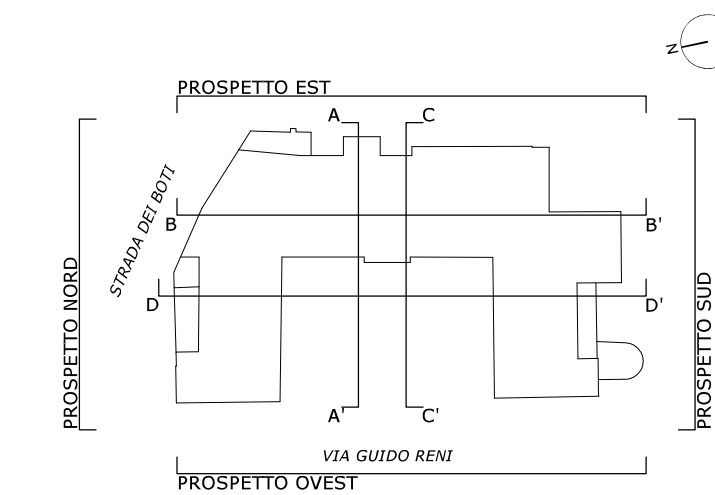

SEZIONI

- Demolizioni
- Costruzioni
- Demolizione e ricostruzione

PROSPETTI

- Demolizioni
- Costruzioni
- Demolizione e ricostruzione: pavimentazioni controterra, solai, coperture. Stampature-chiusure fuori.

**Finanziato dall'Unione europea**  
NextGenerationEU
 **Ministero delle Infrastrutture e dei Trasporti**
**Italiadomani**  
PIANO NAZIONALE DI RIPRESA E RESILIENZA



**PIANO NAZIONALE DI RIPRESA E RESILIENZA**  
 MISSIONE M5C2 - COMPONENTE C2 - AMBITO INTERVENTO INVESTIMENTO 2.3  
 "PROGRAMMA INNOVATIVO NAZIONALE PER LA QUALITÀ DELL'ABITARE"

**RESTAURO E RIQUALIFICAZIONE DELL'ISTITUTO EX CONFIGLIACHI IN VIA GUIDO RENI**

CUP: H97H21000330008

**PROGETTO ESECUTIVO**

|  |   |
|--|---|
| CODICE OPERA   | DATA  |
| LLPP EDP 2021/137  | GIUGNO 2023   |
| DESCRIZIONE ELABORATO  | NUMERO  |
| COMPARATIVE SEZIONI<br>SCALA 1:100   | <b>APPR_044</b>   |
|  | CODICE ELABORATO  |
|  | <b>A27</b>  |
| I PROGETTISTI  | IL RESPONSABILE UNICO DEL PROCEDIMENTO                                  |
| <i>coordinamento e progettazione architettonica:</i> STUDIOMAS ARCHITETTI<br><small>35125 Padova via Faloppio 39 - +39 049 8764030 - www.studiomas.com - info@studiomas.com</small><br><i>progetto strutturale e sicurezza:</i> VENICE PLAN INGEGNERIA srl<br><small>30172 Venezia Rampa Cavalcavia 26/A - +390415314590 - www.ingegneriavenezia.it - info@veniceplan.com</small><br><i>progetto impiantistico:</i> STUDIO CASSUTTI sas<br><small>35133 Padova via Cortivo 2 - +39 049 8936020 - www.studiocassutti.com - tecnico@studiocassutti.com</small><br><i>modellazione BIM:</i> BIM DESIGN GROUP srl<br><small>30135 Venezia Santa Croce 466/G - +39 347288835 - info@bdgroup.it</small><br><i>BIM manager:</i> arch. Matteo Nativo<br><small>800118 Mugnano di Napoli via Meucci 17 - +39 3386311076 - arch.matteonativo@gmail.com</small><br><i>esperto energetico:</i> arch. Massimo Righetto<br><small>35030 Rubano Piazza Aldo Moro 18 - +39 3484717059 - massimo@architetturarighetto.com</small><br><i>progettista architettonico:</i> arch. Riccardo Bettin<br><small>35100 Padova via Fornasan Bler - +39 3462438440 - bettinriccardo@gmail.com</small><br><i>progetto acustico:</i> ing. Robis Camata<br><small>30016 Jesolo via Piazenti 2c - +39 3489029223 - www.proteco.com - camata@proteco.info</small> | Arch. Domenico Lo Bosco<br><br>IL CAPO SETTORE<br><br>Ing. Matteo Banfi |