

Prospecto ovest - Via Guido Reni

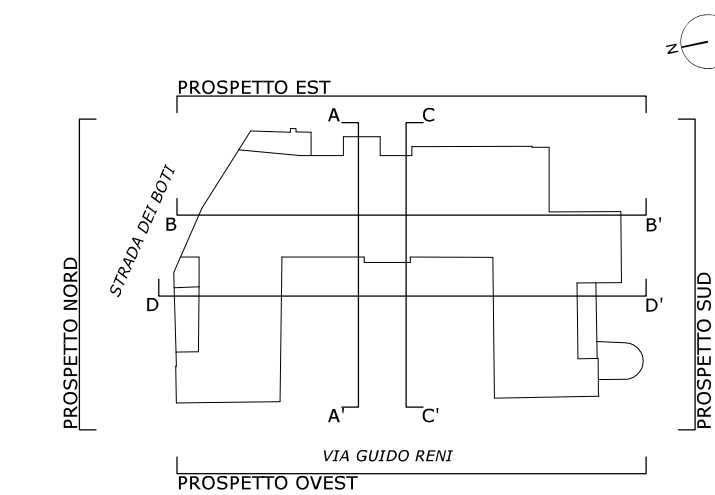

Prospecto est

**SEZIONI**

- Demolizioni
- Costruzioni
- Demolizione e ricostruzione

**PROSPETTI**

- Demolizioni
- Costruzioni
- Demolizione e ricostruzione pavimentazioni controterra, solai, coperture. Stamponature-chiusure fori.

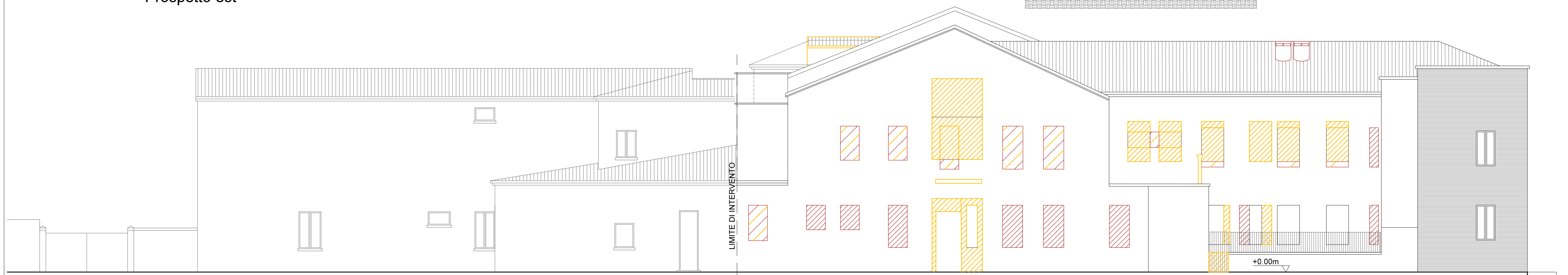

Prospecto nord

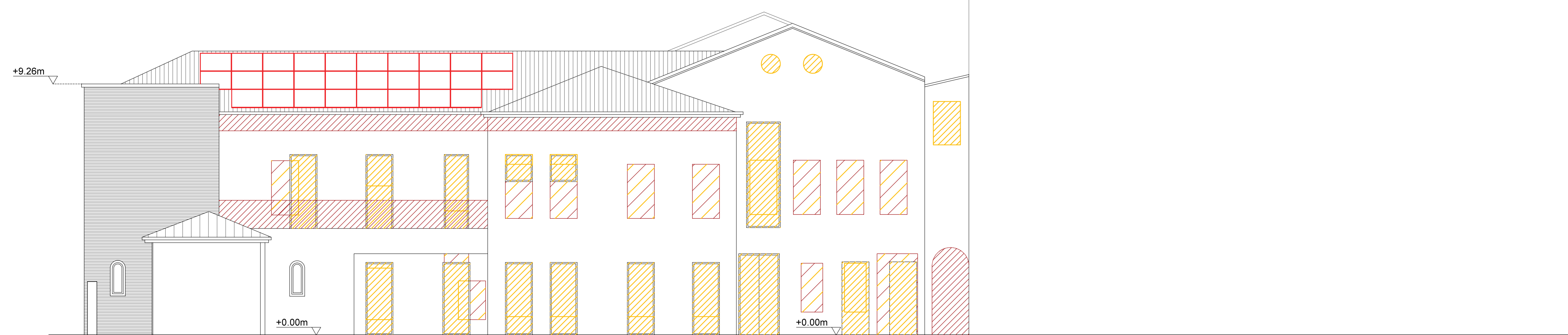

Prospecto sud

Finanziato dall'Unione europea  
NextGenerationEU

Ministero delle Infrastrutture e dei Trasporti

Italiadomani  
PIANO NAZIONALE DI RIPRESA E RESILIENZA

COMUNE DI PADOVA

**PIANO NAZIONALE DI RIPRESA E RESILIENZA**  
MISSIONE M5C2 - COMPONENTE C2 - AMBITO INTERVENTO INVESTIMENTO 2.3  
"PROGRAMMA INNOVATIVO NAZIONALE PER LA QUALITÀ DELL'ABITARE"

**RESTAURO E RIQUALIFICAZIONE DELL'ISTITUTO EX CONFIGLIACHI IN VIA GUIDO RENI**  
CUP: H97H21000330008

**PROGETTO ESECUTIVO**

<p><b>CODICE OPERA</b> LLPP EDP 2021/137</p> <p><b>DESCRIZIONE ELABORATO</b> COMPARATIVE PROSPETTI SCALA 1:100</p>	<p><b>DATA</b> GIUGNO 2023</p> <p><b>NUMERO</b> APPR_045</p> <p><b>CODICE ELABORATO</b> A28</p>
<p><b>I PROGETTISTI</b></p> <p><i>coordinamento e progettazione architettonica:</i> STUDIOMAS ARCHITETTI 35125 Padova via Falloppio 39 - +39 049 9764030 - www.studiomas.com - info@studiomas.com</p> <p><i>progetto strutturale e sicurezza:</i> VENICE PLAN INGEGNERIA srl 30172 Venezia Rampa Cavalcavia 26/A - +390415314590 - www.ingegneriavenezia.it - info@veniceplan.com</p> <p><i>progetto impiantistico:</i> STUDIO CASSUTTI sas 35133 Padova via Cortivo 2 - +39 049 8936020 - www.studiocassutti.com - tecnico@studiocassutti.com</p> <p><i>modellazione BIM:</i> BIM DESIGN GROUP srl 30135 Venezia Santa Croce 466/G - +39 3472885835 - info@bdgroup.it</p> <p><i>BIM manager:</i> arch. Matteo Nativo 800118 Mugnano di Napoli via Meucci 17 - +39 3386311076 - arch.matteonativo@gmail.com</p> <p><i>esperto energetico:</i> arch. Massimo Righetto 35030 Rubano Piazza Aldo Moro 18 - +39 3484717069 - massimo@architetturairghetto.com</p> <p><i>progettista architettonico:</i> arch. Riccardo Bettin 35100 Padova via Fornasari 8ter - +39 3462438440 - bettinriccardo@gmail.com</p> <p><i>progetto acustico:</i> ing. Robis Camata 30016 Jesolo via Pazienti 2c - +39 3489029223 - www.proteco.com - camata@proteco.info</p>	
<p><b>IL RESPONSABILE UNICO DEL PROCEDIMENTO</b></p> <p>Arch. Domenico Lo Bosco</p> <p><b>IL CAPO SETTORE</b></p> <p>Ing. Matteo Banfi</p>	