

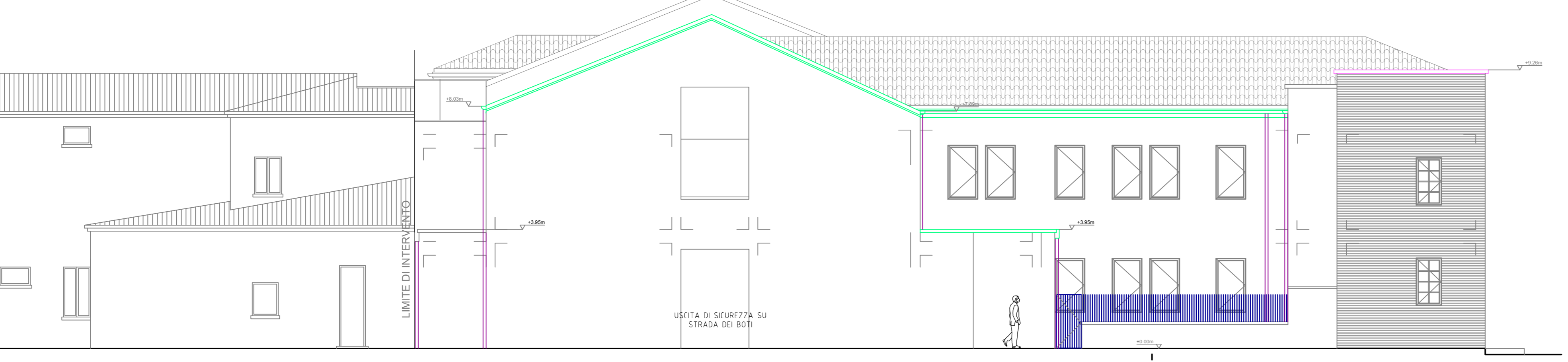

PROSPETTO OVEST-Via GUIDO RENI



PROSPETTO EST



PROSPETTO NORD- Via STRADA DEI BOTI

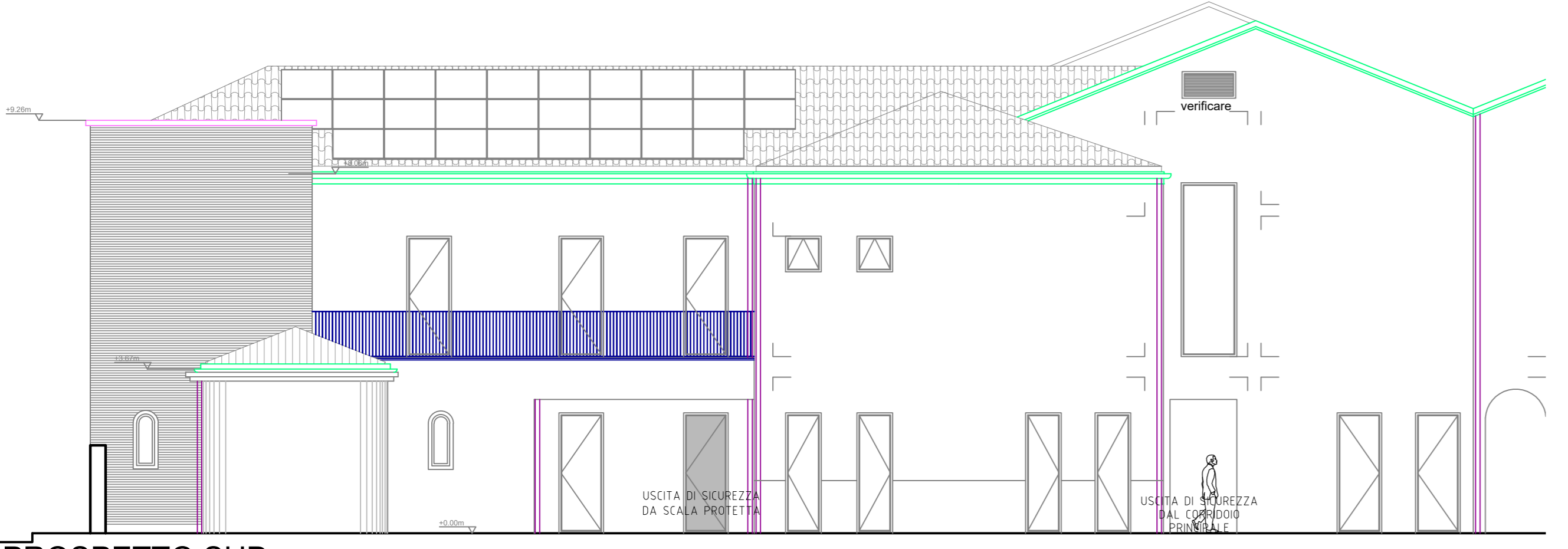

PROSPETTO SUD

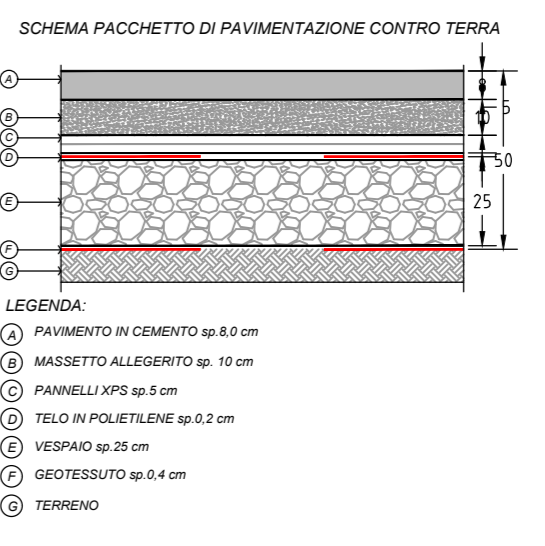
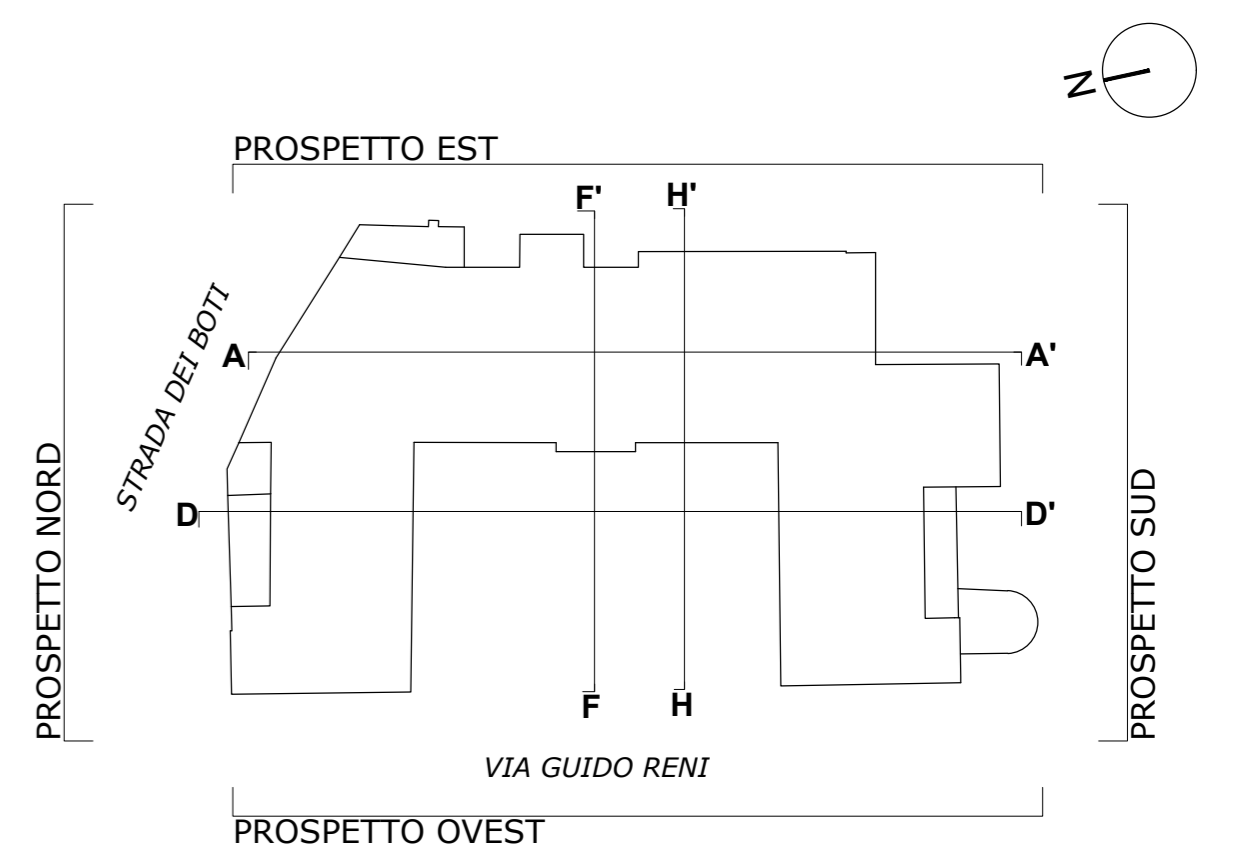

SHEMA PACCHETTO DI PAVIMENTAZIONE CONTROLLO TERRA

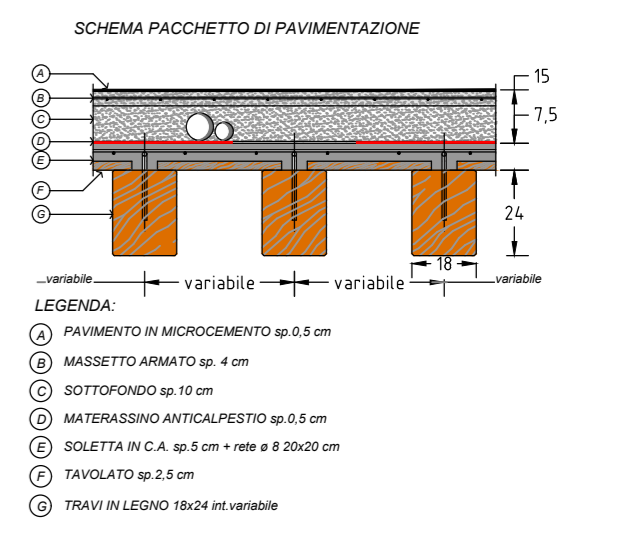

SHEMA PACCHETTO DI PAVIMENTAZIONE

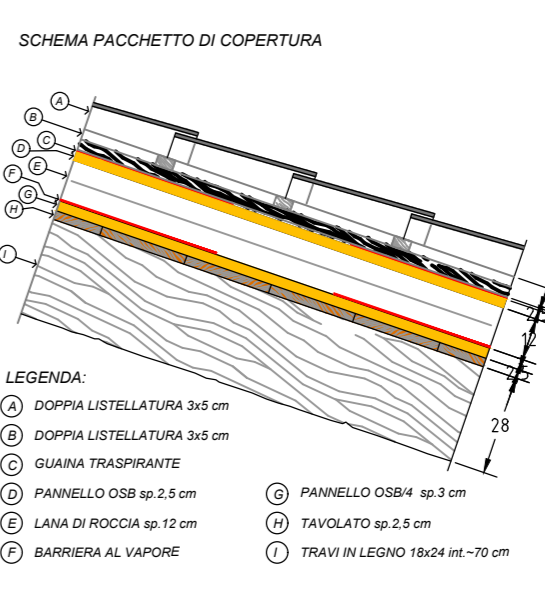

SHEMA PACCHETTO DI COPERTURA

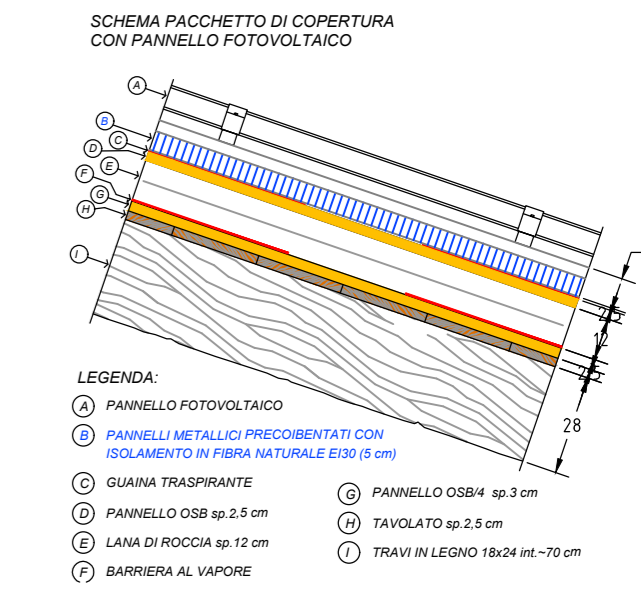

SHEMA PACCHETTO DI COPERTURA CON PANNELLO FOTOVOLTAICO

Finanziato dall'Unione europea
NextGenerationEU

Ministero delle Infrastrutture e dei Trasporti

Italiadomani
PIANO NAZIONALE DI RIPRESA E RESILIENZA

COMUNE DI PADOVA

PIANO NAZIONALE DI RIPRESA E RESILIENZA
MISSIONE M5C2 - COMPONENTE C2 - AMBITO INTERVENTO INVESTIMENTO 2.3
"PROGRAMMA INNOVATIVO NAZIONALE PER LA QUALITÀ DELL'ABITARE"

RESTAURO E RIQUALIFICAZIONE DELL'ISTITUTO EX CONFIGLIACHI IN VIA GUIDO RENI
CUP: H97H21000330008

PROGETTO ESECUTIVO

<p>CODICE OPERA LLPP EDP 2021/137</p> <p>DESCRIZIONE ELABORATO PROSPETTI</p>	<p>DATA GIUGNO 2023</p> <p>NUMERO APPR_139</p> <p>CODICE ELABORATO PI.05</p>
<p>I PROGETTISTI</p> <p><i>coordinamento e progettazione architettonica:</i> STUDIOMAS ARCHITETTI 35125 Padova via Faloppio 39 - +39 049 8764030 - www.studiomas.com - info@studiomas.com</p> <p><i>progetto strutturale e sicurezza:</i> VENICE PLAN INGEGNERIA srl 30172 Venezia Rampa Cavalcavia 26/A - +390415314590 - www.ingegneriavenezia.it - info@veniceplan.com</p> <p><i>progetto impiantistico:</i> STUDIO CASSUTTI sas 35133 Padova via Cortivo 2 - +39 049 8936020 - www.studiocassutti.com - tecnico@studiocassutti.com</p> <p><i>modellazione BIM:</i> BIM DESIGN GROUP srl 30135 Venezia Santa Croce 466/G - +39 3472585835 - info@bdgroup.it</p> <p><i>BIM manager:</i> arch. Matteo Natio 800116 Mugnano di Napoli via Meszci 17 - +39 3386311076 - arch.matteonatio@gmail.com</p> <p><i>esperto energetico:</i> arch. Massimo Righetto 35030 Rubano Piazza Aldo Moro 18 - +39 3484717069 - massimo@architetturarighetto.com</p> <p><i>progettista architettonico:</i> arch. Riccardo Bettin 35100 Padova via Fornasari 6ter - +39 3462438440 - bettinriccardo@gmail.com</p> <p><i>progetto acustico:</i> ing. Robis Camata 30016 Jesolo via Paziotti 2c - +39 3489029223 - www.proteco.com - camata@proteco.info</p>	<p>IL RESPONSABILE UNICO DEL PROCEDIMENTO</p> <p>Arch. Domenico Lo Bosco</p> <p>IL CAPO SETTORE</p> <p>Ing. Matteo Banfi</p>