

PROSPETTO NORD-EST
Scala 1:50

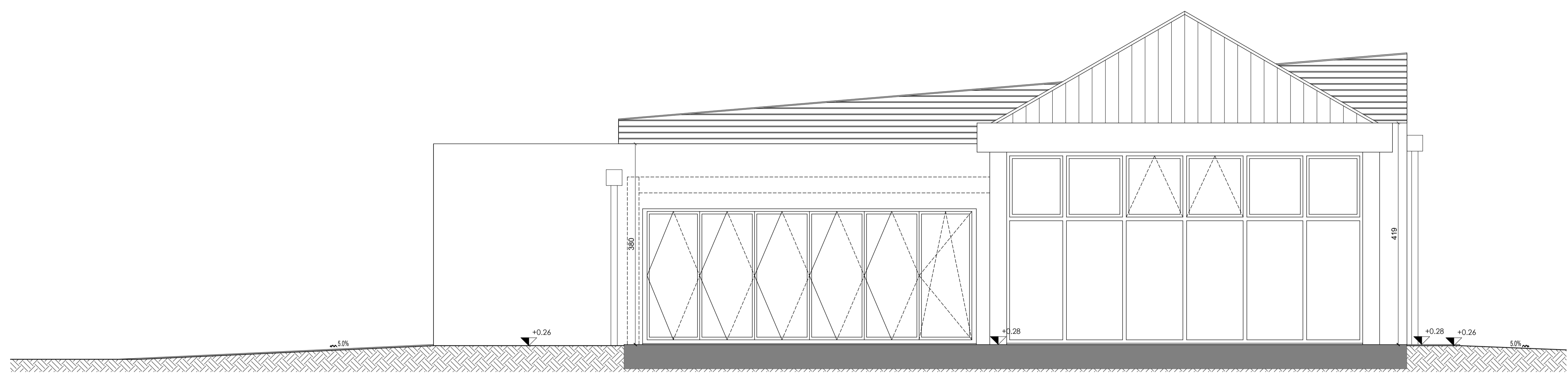

N.B:
Arredi e attrezzature per la preparazione degli alimenti **ESCLUSI DAL PRESENTE APPALTO**

N.B:
Quota d'imposta della platea di fondazione su terreno adeguatamente costipato (Modulo di deformazione $M_d > 50\text{Mpa}$)

PROSPETTO SUD-OVEST
Scala 1:50

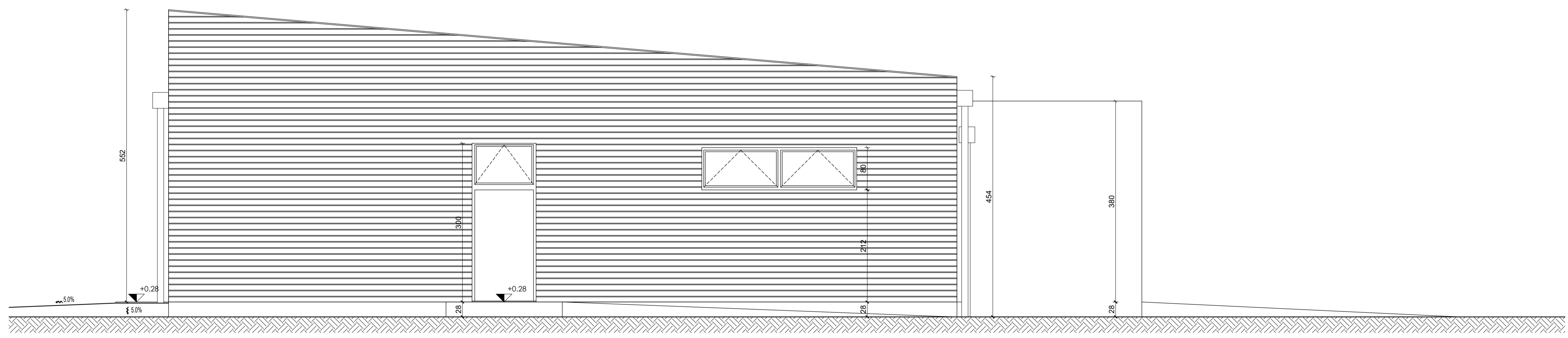

PIANO NAZIONALE DI RIPRESA E RESILIENZA
Investimenti in progetti di rigenerazione urbana, volti a ridurre situazioni di emarginazione e degrado sociale
MISSIONE 5 COMPONENTE 2 INVESTIMENTO 2.1
CUP: H97H21000800001

**RIQUALIFICAZIONE ED AMPLIAMENTO PARCO IRIS:
PRIMO STRALCIO**

PROGETTO ESECUTIVO

CODICE OPERA LLPP VER 2021/108		DATA GENNAIO 2023
DESCRIZIONE ELABORATO ARCHITETTONICO - PROSPETTI NORD-EST E SUD-OVEST		NUMERO 3.17
IL PROGETTISTA Ing. Riccardo Schwarz SCHWARCZ STUDIO SCHWARCZ Via Fonda 56/B 36018 Montebelluna (TV) Tel: 0438 8703453 Cell: 351 880322	RESPONSABILE UNICO DEL PROCEDIMENTO Dott. Agr. Degl'Innocenti Ciro	CAPO SETTORE Dott. Agr. Degl'Innocenti Ciro