

- Compatibilità Geologica**
- ES
 - ES P
- Art. 14.2**
- Area idonea a condizione
 - Area esondabili o a rischio di esondazione
- Art. 8.1**
- Area a dissesto idrogeologico
 - Area esondabili o a ristagno idrico

SCALA 1/5000
ESTRATTO DI P.I. ADOTTATO CON D.C.C. 49/2022

CARTA DELLE FRAGILITÀ
P.A.T. PIANO DI ASSETTO DEL TERRITORIO

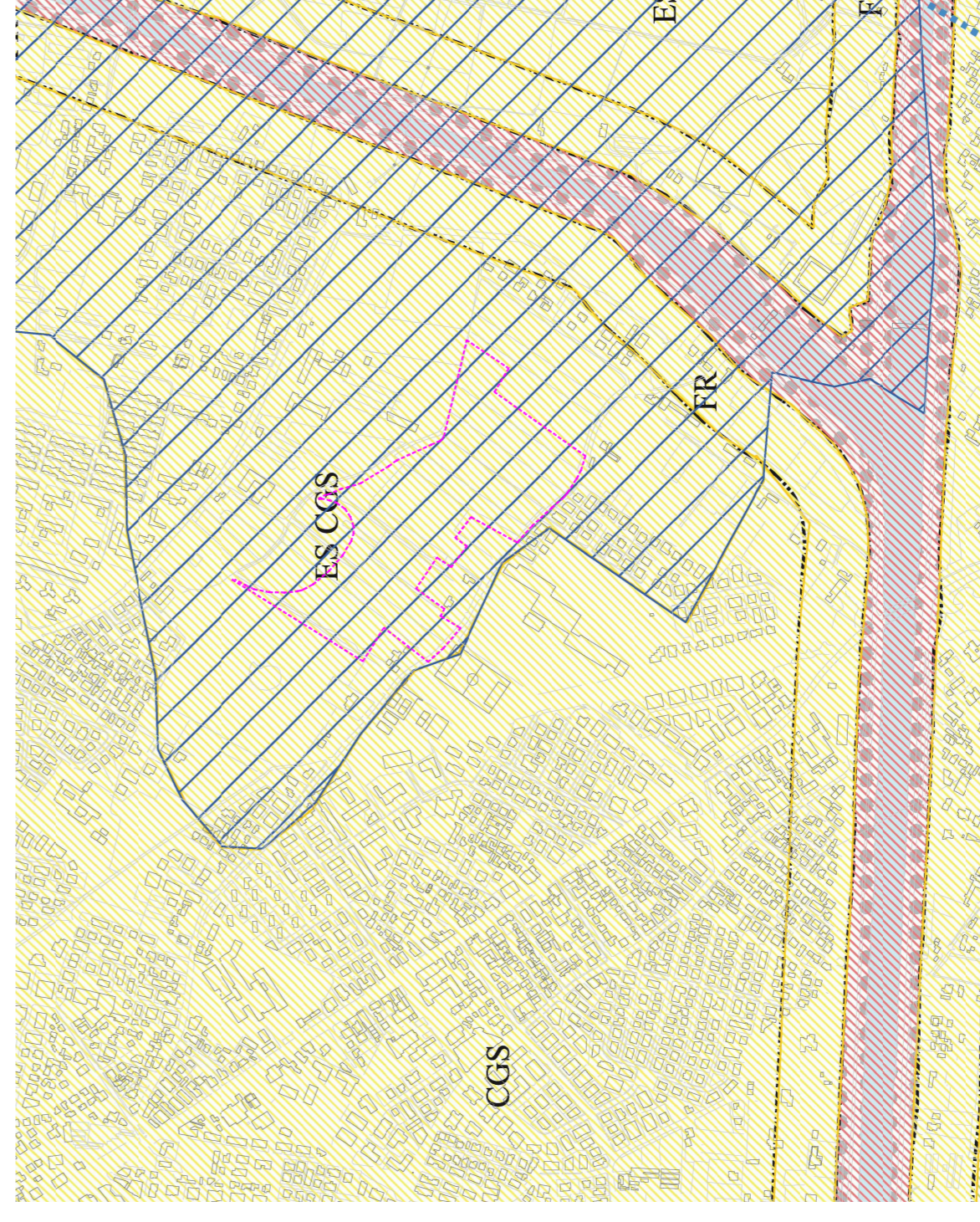

- COMPATIBILITÀ GEOLOGICA**
- LL ...
 - Art. 14
 - Art. 14.2
- AREE A DISSESTO IDROGEOLOGICO**
- Art. 15.1
- Art. 14.2**
- Area idonee a condizione
 - Area esondabili o a rischio idrico
- Art. 15.1**
- Area idonee a condizione
 - Area esondabili o a rischio idrico

CARTA DELLE FRAGILITÀ
P.A.T. PIANO DI ASSETTO DEL TERRITORIO INTERCOMUNALE COMUNITÀ METROPOLITANA DI PADOVA

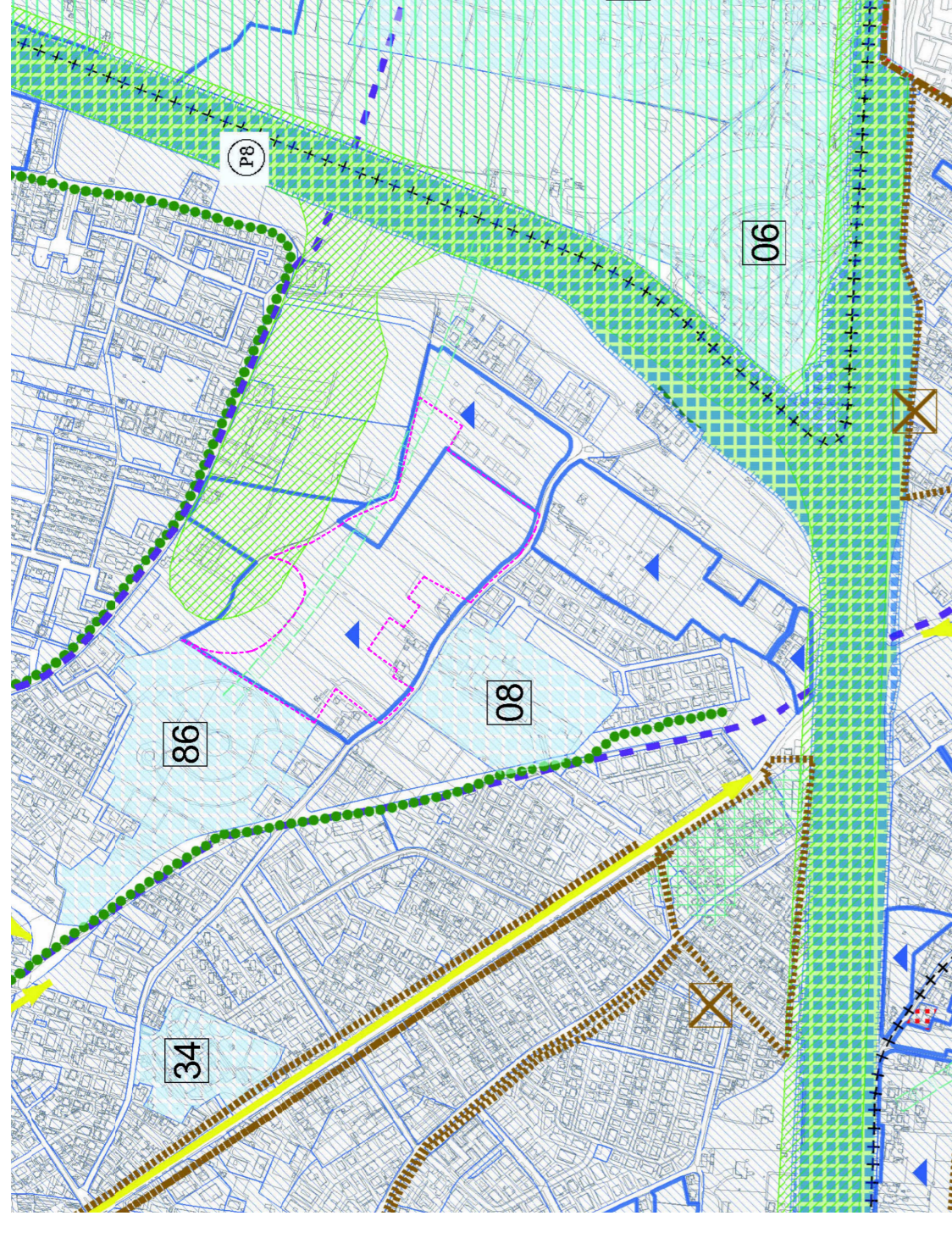

- Azioni Strategiche**
- Ambiti di Piano Attuativo del P.R.G. vigente conformi dal P.A.T. Città Programmata
 - Art. 11.2.2
 - Art. 14.1
- Infrastrutture di maggiore rilevanza**
- Linee S.I.R. di progetto
 - Art. 15
- Percorsi storico-ambientali esistenti**
- Art. 16
- Servizi e attrezzature di interesse sovcomunale ESISTENTI**
- Art. 14
 - Art. 14.1
- PROGETTO**
- Art. 14
 - Art. 14.1
- Valori e tutele naturali - Rete ecologica**
- Art. 17.2.2a
 - Art. 17.2.2b

CARTA DELLA TRASFORMABILITÀ

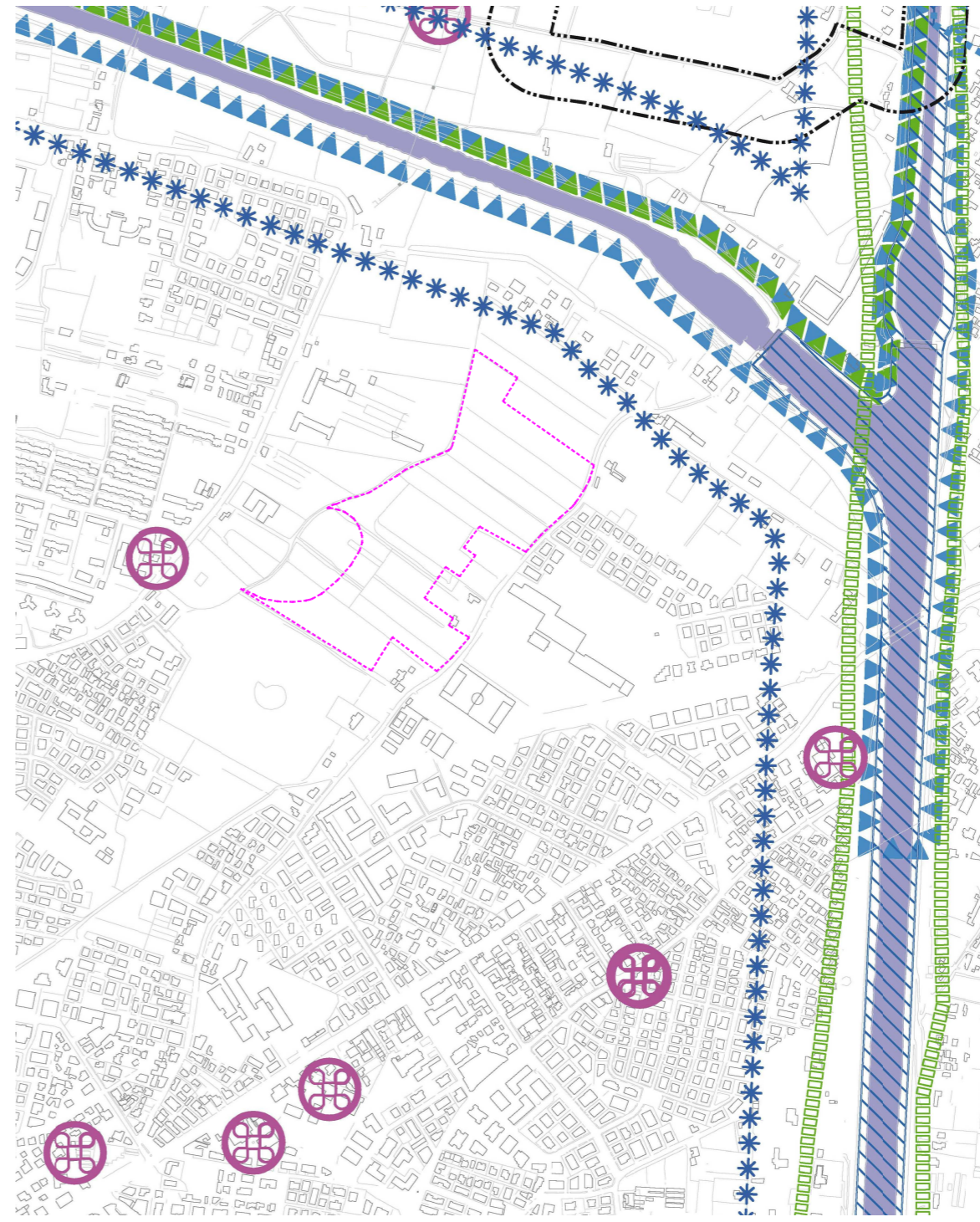

- ELEMENTI GENERATORI DI VINCOLO - FASCE DI RISPETTO E ZONE DI TUTELA** Art. 12.7
- Art. 12.7.6

CARTA DEI VINCOLI E DELLA PIANIFICAZIONE TERRITORIALE

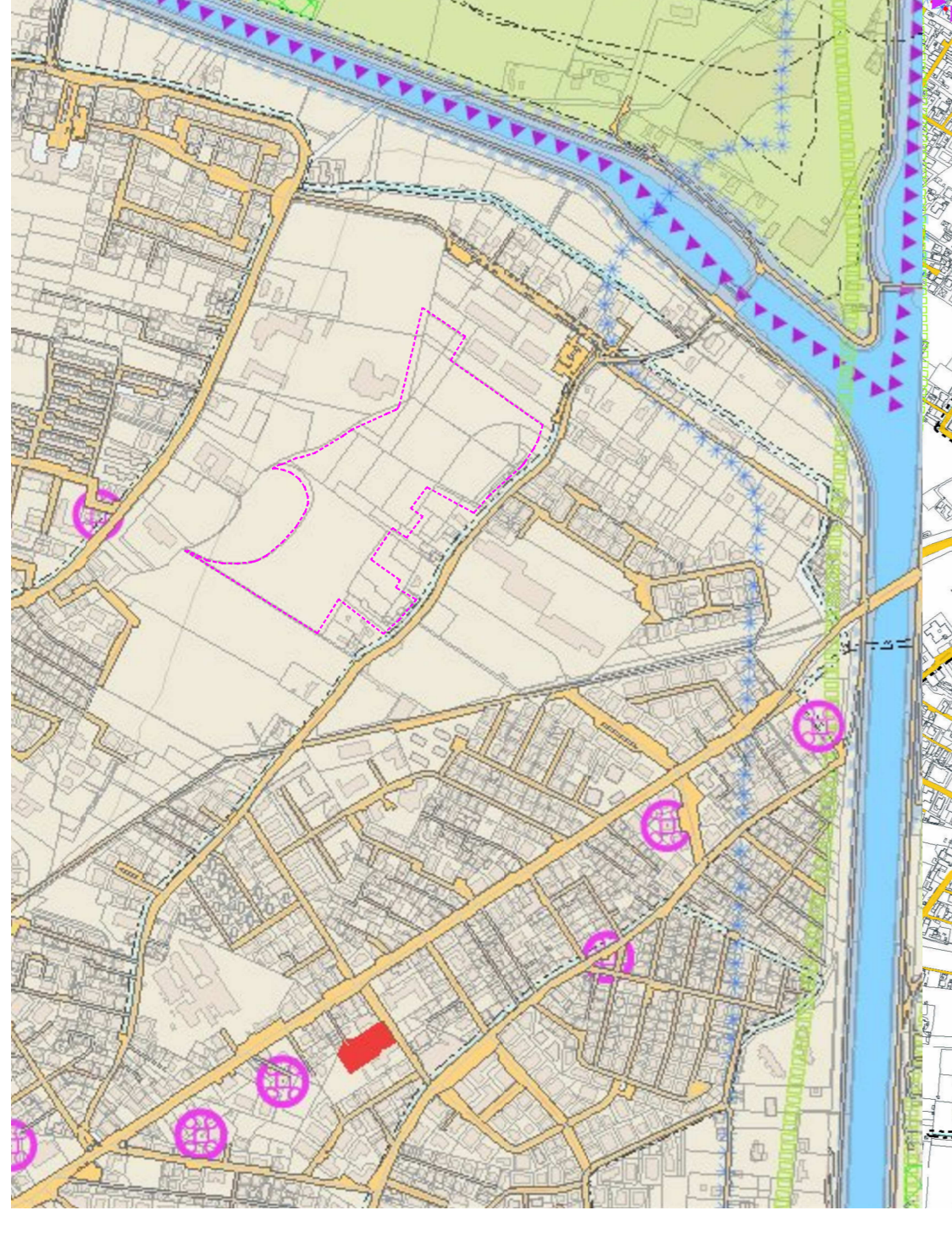

- Elementi generatori di vincolo - fasce di rispetto e zone di tutela**
- Idrografia**
- Impianti di telecomunicazione
 - Art. 5.6.6
- Art. 5.6.7.1**
- Fiumi torrenti e Canal (R.D. 25 luglio 1904 n.523)
- Art. 5.6.7.2**
- Canali d'acqua consortili (R.D. 8 maggio 1904 n.368)
- Art. 5.6.8**
- Strade di interesse comunale e sovcomunale esistenti / fasce di rispetto stradale
- Art. 5.6.8.1**
- Comunale
 - Centri Abitati

CARTA DEI VINCOLI E DELLA PIANIFICAZIONE TERRITORIALE

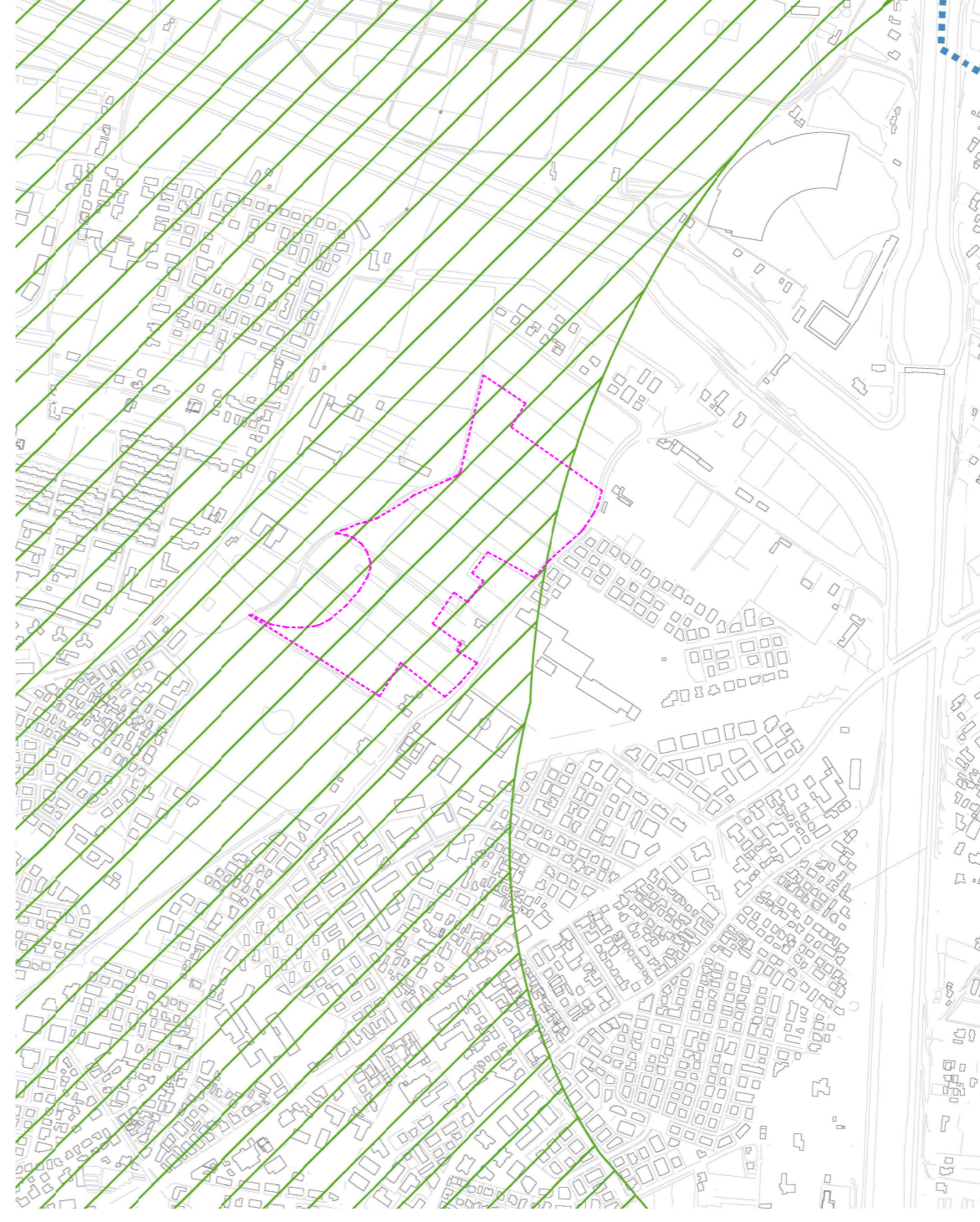

- Permeabilità media
- Art. 16.1.1-16.1.3

CARTA DEL RISCHIO AMBIENTALE

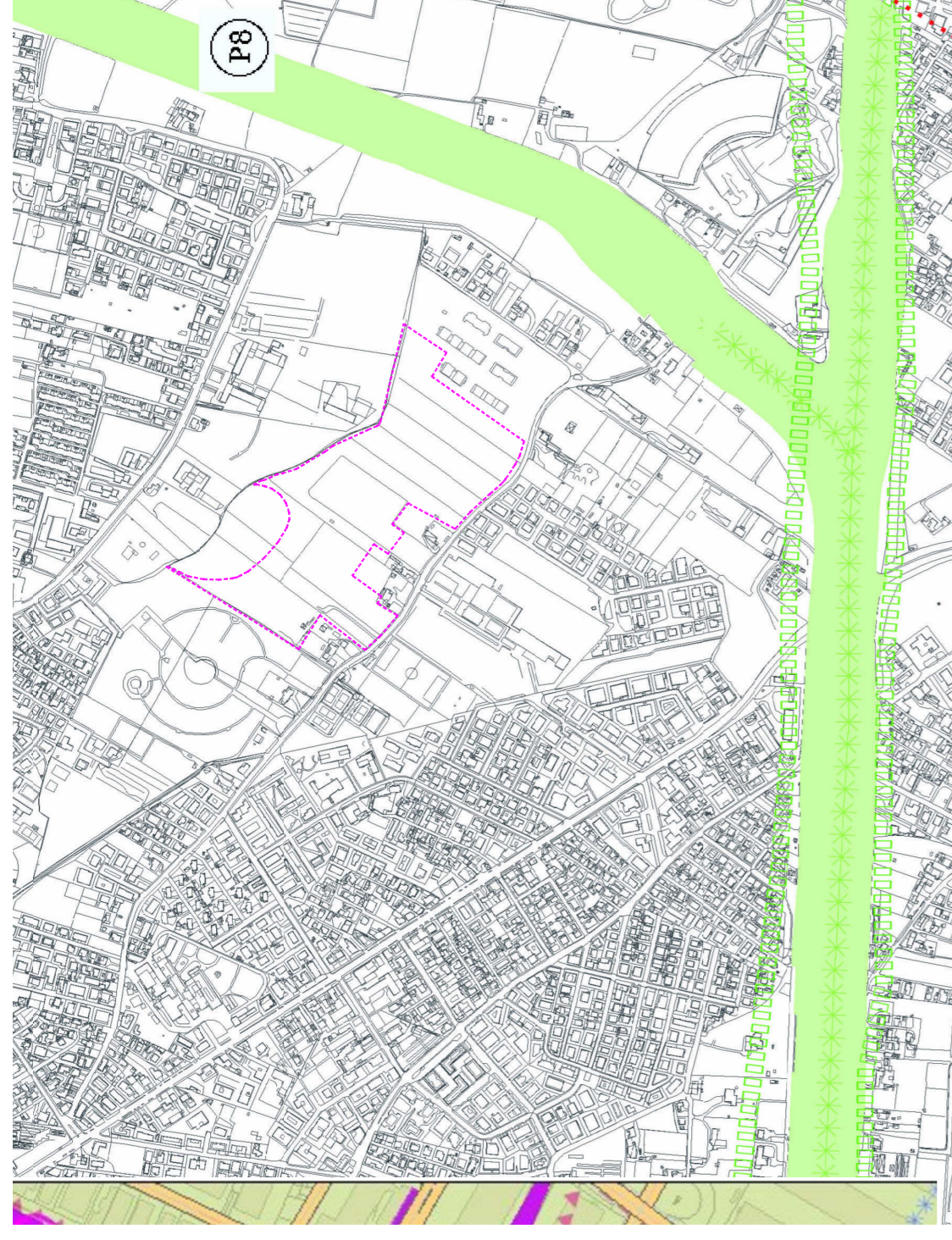

SCALA 1/10000
CARTA DELLE INVARIANTI

Finanziato dall'Unione europea NextGenerationEU
MINISTERO DELL'INTERNO
COMUNE DI PADOVA

PIANO NAZIONALE DI RIPRESA E RESILIENZA
Investimenti in progetti di rigenerazione urbana, volti a ridurre situazioni di emarginazione e degrado sociale
MISSIONE 5 COMPONENTE 2 INVESTIMENTO 2.1
CUP: H97H21000800001

**RIQUALIFICAZIONE ED AMPLIAMENTO PARCO IRIS:
PRIMO STRALCIO**

PROGETTO ESECUTIVO

CODICE OPERA	DATA
LLPP VER 2021/108	GENNAIO 2023
DESCRIZIONE ELABORATO	NUMERO
INQUADRAMENTO URBANISTICO	3.1
IL PROGETTISTA	CAPO SETTORE
Ing. Oreste Costa-D'Amico Dott. Andrea D'Amico P.A. Ing. Roberto Basso	Dott. Agr. Degli'Innocenti Ciro
RESPONSABILE UNICO DEL PROCEDIMENTO	
Dott. Agr. Degli'Innocenti Ciro	

SCALA 1/10000