

3

Bilancio Separato della Capogruppo

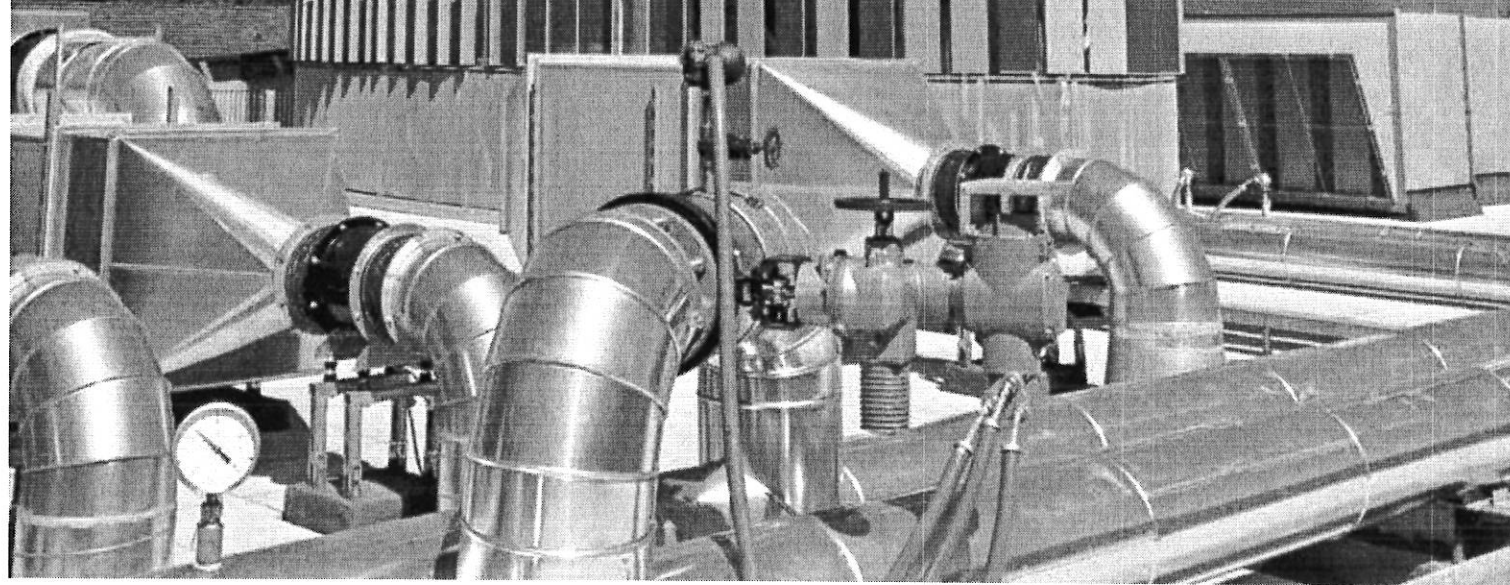

3.01 Schemi di bilancio

3.01.01 Conto economico

euro	note	2017	2016 rettificato
Ricavi	1	1.223.902.412	1.277.280.783
Variazione delle rimanenze di prodotti finiti e prodotti in corso di lavorazione	2	4.260.809	1.068.687
Altri ricavi operativi	3	155.036.788	199.149.958
Consumi di materie prime e materiali di consumo	4	(217.874.271)	(221.269.381)
Costi per servizi	5	(706.161.147)	(697.311.865)
Costi del personale	6	(200.201.808)	(251.245.940)
Altre spese operative	7	(30.945.549)	(22.697.994)
Costi capitalizzati	8	5.620.384	9.888.286
Ammortamenti accantonamenti e svalutazioni	9	(134.575.376)	(155.468.738)
Utile operativo		99.062.242	139.393.796
Quota di utili (perdite) di imprese partecipate	10	138.186.935	95.720.726
Proventi finanziari	11	133.978.494	110.694.351
Oneri finanziari	11	(186.660.902)	(174.659.690)
Gestione finanziaria		85.504.527	31.755.387
Utile prima delle imposte		184.566.769	171.149.183
Imposte	12	(14.151.210)	(26.462.127)
Utile netto dell'esercizio		170.415.559	144.687.056

Ai sensi della delibera Consob 15519 del 27 luglio 2006, gli effetti dei rapporti con parti correlate sono evidenziati nell'apposito schema di conto economico riportato al paragrafo 3.04.01 del presente bilancio separato.

3.01.02 Conto economico complessivo

euro	note	2017	2016 rettificato
Utile (perdita) netto dell'esercizio		170.415.559	144.687.056
Componenti riclassificabili a conto economico			
Fair value derivati, variazione del periodo	19	(63.026)	-
Effetto fiscale relativo alle altre componenti di conto economico complessivo riclassificabili		15.126	-
Componenti non riclassificabili a conto economico			
Utili (perdite) attuariali fondi benefici ai dipendenti	27	(1.408.920)	(2.438.894)
Effetto fiscale relativo alle altre componenti di conto economico complessivo non riclassificabili		381.200	(394.635)
Totale utile (perdita) complessivo dell'esercizio		169.339.939	141.853.527

3.01.03

Situazione patrimoniale-finanziaria

euro	note	31-dic-17	31-dic-16 rettificato
ATTIVITÀ			
Attività non correnti			
Immobilizzazioni materiali	13, 31	620.661.261	623.907.621
Attività immateriali	14, 31	1.271.447.410	1.261.864.629
Avviamento	15, 31	64.451.877	65.596.043
Partecipazioni	16, 31	1.461.780.582	1.445.659.959
Attività finanziarie non correnti	17, 30	1.555.993.096	1.564.046.809
Attività fiscali differite	18	8.107.369	3.457.968
Strumenti finanziari derivati	19	66.064.241	109.546.702
Totale attività non correnti		5.048.505.836	5.074.079.731
Attività correnti			
Rimanenze	20	23.826.845	20.330.978
Crediti commerciali	21, 30	290.860.075	380.137.359
Attività finanziarie correnti	17, 30	353.225.352	257.061.402
Attività per imposte correnti	22	17.842.962	17.879.864
Altre attività correnti	23, 30	129.078.513	77.736.063
Disponibilità liquide e mezzi equivalenti	17	377.595.763	295.170.413
Totale attività correnti		1.192.429.510	1.048.316.079
TOTALE ATTIVITÀ		6.240.935.346	6.122.395.810

Ai sensi della delibera Consob 15519 del 27 luglio 2006, gli effetti dei rapporti con parti correlate sono evidenziati nell'apposito schema della situazione patrimoniale-finanziaria riportato al paragrafo 3.04.02 del presente bilancio separato.

euro	note	31-dic-17	31-dic-16 rettificato
PATRIMONIO NETTO E PASSIVITÀ			
Capitale sociale e riserve	24		
Capitale sociale		1.489.538.745	1.489.538.745
Riserva azioni proprie valore nominale		(15.296.304)	(20.751.684)
Oneri per aumento capitale sociale		(437.005)	(437.005)
Riserve		686.670.083	667.354.997
Riserva azioni proprie valore eccedente il valore nominale		(24.520.378)	(26.403.944)
Riserva per strumenti derivati valutati al fair value		(47.900)	-
Utile (perdita) portato a nuovo		6.954.715	6.954.715
Utile (perdita) dell'esercizio		170.415.559	144.687.056
Totale patrimonio netto		2.313.277.515	2.260.942.880
Passività non correnti			
Passività finanziarie non correnti	25, 30	2.814.883.567	2.852.725.966
Trattamento fine rapporto e altri benefici	26	60.276.849	71.764.243
Fondi per rischi e oneri	27	95.868.640	85.622.548
Strumenti finanziari derivati	19	33.888.879	42.843.629
Totale passività non correnti		3.004.917.935	3.052.956.386
Passività correnti			
Passività finanziarie correnti	25, 30	296.124.691	191.233.213
Debiti commerciali	28, 30	440.841.448	427.016.397
Passività per imposte correnti	22	9.463.920	9.641.332
Altre passività correnti	29, 30	176.309.837	180.605.602
Totale passività correnti		922.739.896	808.496.544
TOTALE PASSIVITÀ		3.927.657.831	3.861.452.930
TOTALE PATRIMONIO NETTO E PASSIVITÀ		6.240.935.346	6.122.395.810

Ai sensi della delibera Consob 15519 del 27 luglio 2006, gli effetti dei rapporti con parti correlate sono evidenziati nell'apposito schema della situazione patrimoniale-finanziaria riportato al paragrafo 3.04.02 del presente bilancio separato.