

**VARIANTE AL PIANO DEGLI INTERVENTI
PER L'ADEGUAMENTO ALLE NORME E DIRETTIVE
DEL P.A.T. CON PRECISAZIONI DEGLI AMBITI INSEDIATIVI**
Ai sensi dell'art. 18 della Legge 23 aprile 2004, n. 11

Scala **1:5000** **CONTRODEDUZIONI ALLE OSSERVAZIONI**

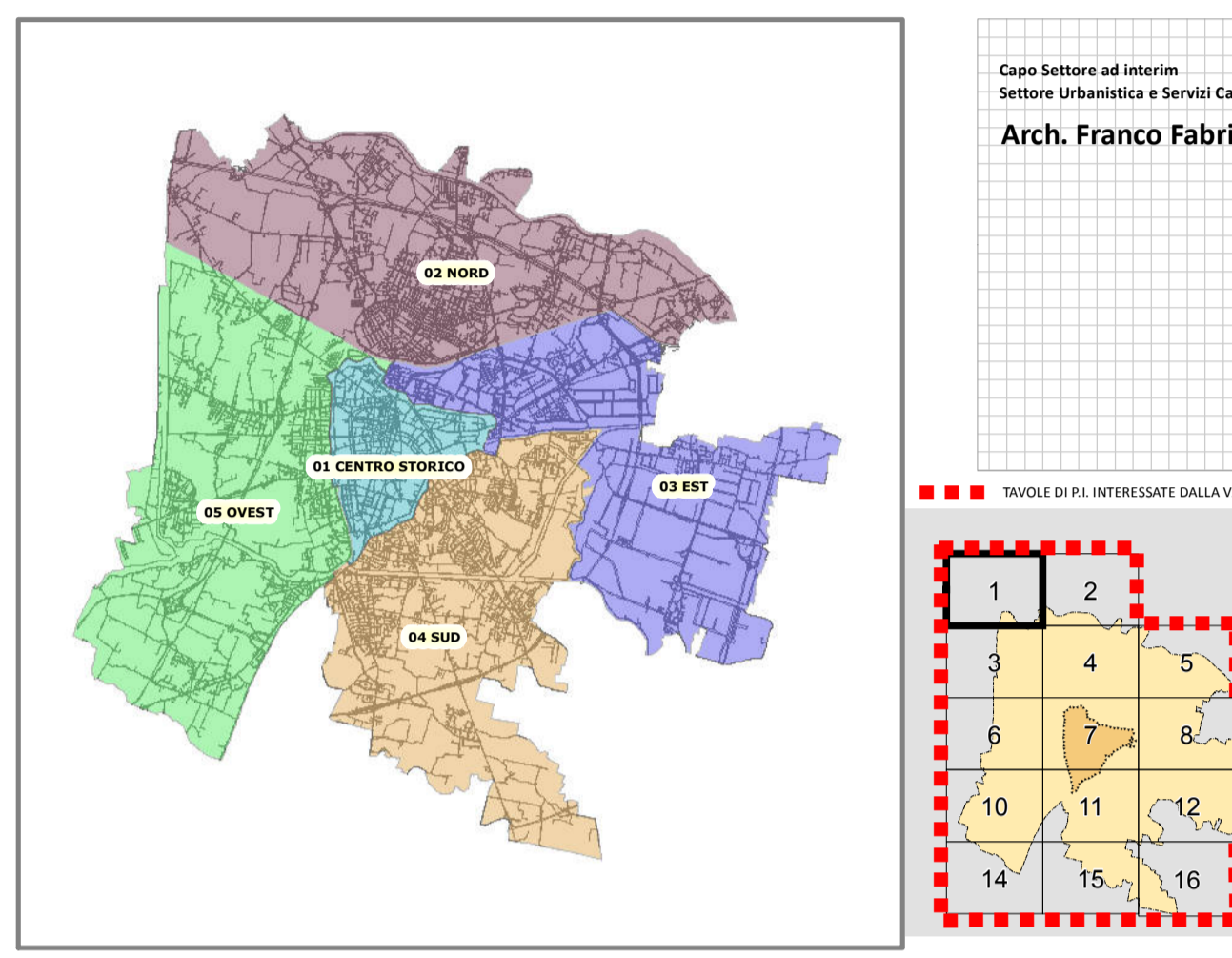

Dopo Settore ed Interventi
Settore Urbanistica e Servizi Catastali
Arch. Franco Fabris

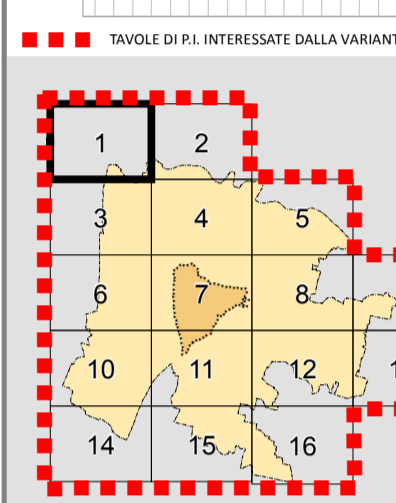

1 AGGIORNAMENTO P.I.
23 marzo 2016

VARIANTI APPROVATE CON DELIBERA DI GIUNTA REGIONALE E CONSIGLIO COMUNALE

VARIANTE n°	FOLIO n°	OGGETTO DELLA VARIANTE	DELIBERA DI APPROVAZIONE	EFFICACIA DAL
24	4	Variante parziale al P.R.G. di interruzione dei vicoli per la realizzazione di una pista ciclopeditale in via Zira - Indemio.	D.C.C. n° 17 del 03-Mar-2004	05-Apr-2004
25	6	Variante parziale al P.R.G. per la realizzazione di una pista ciclopeditale in via Zira - Indemio.	D.C.C. n° 16 del 03-Mar-2004	05-Apr-2004
26	3	Variante parziale al P.R.G. per la realizzazione vincoli finalizzata alla realizzazione di un piano scolastico in via della Busca	D.C.C. n° 41 del 07-Apr-2004	09-Mag-2004
27	4-5	Variante al P.R.G. per la realizzazione nuovo Polo Sottilevico e Marzotto, con distacchi urbanistici da area per servizi a zona di parcheggio intermedia	D.C.C. n° 78 del 05-Dic-2004	19-Dic-2004
28	7	Variante parziale P.R.G. per l'individuazione di una nuova zona di degrado tra le vie Lugnera e Moro	D.C.C. n° 77 del 05-Dic-2004	19-Dic-2004
29	7	Piano delle autorizzazioni immobiliari anno 2004. Variante allo strumento urbanistico generale ai sensi dell'art. 31 della L.R. n. 11 del 30/09/2000	D.C.C. n° 7 del 23-Feb-2005	07-Mar-2005
30	4	Variante urbanistica promossa ai sensi del D.lgs. 156/2006 e succ. mod. (ex Art. 30c. Conc. Stato) Art. 1	D.C.C. n° 29 del 23-Apr-2005	14-Mag-2005
31	12	Variante al Piano degli interventi per la retrovia del vicolo finalizzata alla realizzazione di un tratto di espansione della viabilità	D.C.C. n° 41 del 14-Feb-2005	02-Ott-2005
32	4-7-8	Variante N.2.A. del Piano degli interventi relativi all'art. 21 "Zona Industriale", ai sensi dell'art.18 L.R. 11/2004	D.C.C. n° 62 del 14-Feb-2005	02-Ott-2005
33	4-8	Variante al P.I. ai sensi della L.R. 30/2002 e L.R. 31/2006, per l'adeguamento operativo del "Piano del Commercio al dettaglio su area pedonale"	D.C.C. n° 63 del 14-Feb-2005	02-Ott-2005
34	6	Variante al Piano degli interventi per il cambio della destinazione urbanistica della Caserma Romagnoli, ai sensi art. 18 L.R. 11/2004	D.C.C. n° 64 del 05-Ott-2005	22-Ott-2005
35	4	Variante al P.I. per la retrovia vincolo, finalizzata alla realizzazione pista ciclopeditale tra via Zira e via de' Marconi	D.C.C. n° 65 del 05-Ott-2005	22-Ott-2005
36	16	Variante al P.I. per la realizzazione di una pista ciclopeditale e pedonale tra via A. B. in accordo con Comune di Ponte San Nicolò	D.C.C. n° 66 del 05-Ott-2005	22-Ott-2005
37	7	Variante urbanistica promossa ai sensi del D. Lgs. 156/2006 e succ. mod. (ex Art. 30c. Conc. Stato) Art. 1	D.C.C. n° 69 del 05-Ott-2005	17-Ott-2005
38	7	Variante al P.I. per la realizzazione di un parcheggio in via Aspetti, sottogola di Lombardo	D.C.C. n° 21 del 07-mar-16	23-Mar-2006
39	4	Variante al P.I. per la realizzazione di un parcheggio tra le vie Aspetti e Venezia	D.C.C. n° 20 del 07-mar-16	23-Mar-2006

MODIFICHE APPROVATE CON DELIBERA DEL CONSIGLIO COMUNALE senza variante al P.R.G.

VARIANTE n°	FOLIO n°	OGGETTO DELLA MODIFICA	DELIBERA DI APPROVAZIONE	EFFICACIA DAL
3	7	Modifica parziale della destinazione di un'area per servizi pubblici di quartiere "Area per servizi pubblici ed attrezzature" ad "Area per servizi religiosi ed attrezzature sportive parrocchiali" al perimetro di Ponte Melanico	D.C.C. n° 123 del 30-Nov-09	14-Dic-2009
4	12	Modifica della destinazione specifica del P.R.G. ai sensi dell'art. 32 NTA di un'area in zona Grazie	D.C.C. n° 58 del 12-lug-10	26-lug-2010
4	12	Modifica della destinazione specifica del P.R.G. ai sensi dell'art. 32 NTA di un'area in zona Grazie	D.C.C. n° 58 del 12-lug-10	26-lug-2010
5	4	Modifica ai sensi art. 32 area in via Jacopo da Ponte	D.C.C. n° 9 del 11-Feb-2014	24-Feb-2014
6	6	Modifica destinazione urbanistica di zona interessata in un ambito del "Parco di interesse generale" ed "attrezzature per attrezzature per l'igiene e la sanità" nel sottogola di via del Vicolo di S. Antonio	D.C.C. n° 26 del 17-Mar-2014	29-Mar-2014
7	11	Modifica della destinazione urbanistica di un'area in via del Vicolo di S. Antonio	D.C.C. n° 26 del 03-Apr-2015	18-Nov-2015
8	7	Modifica al P.I. per la riclassificazione di un'area da servizi pubblici di quartiere - verde pubblico a parcheggio (D.V. n°)	D.C.C. n° 50 del 20-lug-2015	03-Ago-2015

AGGIORNAMENTI

VARIANTE n°	FOLIO n°	OGGETTO DELLA MODIFICA	DELIBERA DI APPROVAZIONE	EFFICACIA DAL
1	3-4-7	Adeguamento del P.R.G. a seguito dell'approvazione del progetto della nuova linea AV-AC Verona - Padova	DIR n° 54 del 26-Mar-06 (GG n° 273 del 23-Nov-06)	09-Dic-2006
2	12-13	Progetto del Piano "Autoroute A22 Bocca - Usani" di ricostruzione della viabilità di Padova zona industriale e interconnessione tra l'autostrada A4 e A13	Det. Min. Infrastr. e Trasporti n° 200 del 24-Feb-10	23-Feb-2010

* La numerazione delle varianti inizia con la variante al P.R.G. per la digitalizzazione delle previsioni urbanistiche, vedi aggiornamento cartografico pubblicato in data 04 Febbraio 2009.

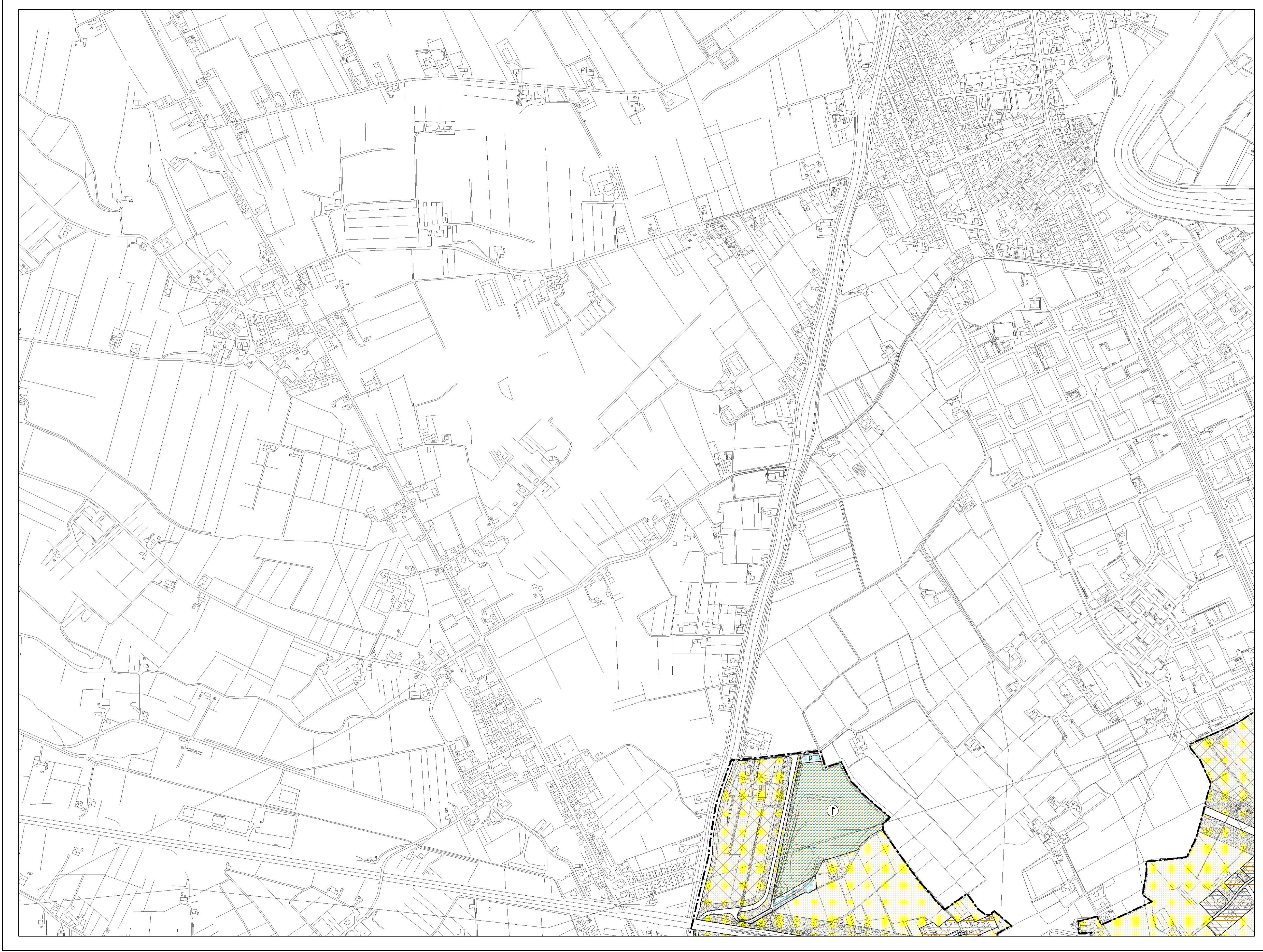

LEGENDA

- CENTRO STORICO - PARTE III^a NTA**
- Perimetro della zona del centro storico - Art. 41
 - Perimetro delle zone di degrado nella zona del centro storico. numero specifico delle aree disciplinate dall'art. 49 - prescrizioni particolari.
 - Perimetro degli strumenti urbanistici attuativi nella zona del centro storico. numero specifico delle aree disciplinate dall'art. 49 - prescrizioni particolari.
 - Perimetro degli strumenti urbanistici attuativi già attuati e/o approvati nella zona del centro storico - Art. 46
 - Ambiti di deroga - Art. 43

Le previsioni di PRG riguardanti le modalità di intervento e le destinazioni d'uso sono rappresentate nelle planimetrie di PRG in scala 1:1000 rispettivamente della serie B1 e della serie B2.

- RESIDENZA - Art. 10 e 11**
- Zona residenziale 1 di completamento - Art. 12
 - Zona residenziale 2 di completamento - Art. 13
 - Zona residenziale 3 di completamento - Art. 14
 - Zona residenziale 4 di completamento - Art. 15
 - Zona residenziale 4 di espansione - Art. 15
 - Zona residenziale 5 di conservazione - Art. 17
 - Zona residenziale speciale - Art. 15 bis
 - Zona di perequazione ambientale - Art. 16
 - Zona di perequazione integrata - Art. 16
 - Zona di perequazione urbana - Art. 16
 - Zona residenziale compresa nel perimetro della ZIP - Art. 21
 - Zona di degrado esterne al Centro Storico - Art. 15 bis
 - Zona insediativa periurbana - Art. 19 bis

- ZONE AGRICOLE - Art. 20**
- Zona agricola - sottozona E2
 - Zona agricola - sottozona E2 di Tutela
 - Zona agricola - sottozona E3 di Tutela

- EDILIZIA ECONOMICA E POPOLARE**
- Zona destinata all'edilizia residenziale pubblica - Art. 18
 - Area incluse nel piano di zona per l'edilizia economica e popolare - Art. 18 bis

- DIREZIONALE, COMMERCIALE, INDUSTRIALE, RESIDENZIALE**
- Area per attrezzature stradali - Art. 27
 - Zona direzionale (zona a diverso indice di edificazione) - Art. 19
 - Zona industriale - Art. 21
 - Zona polifunzionale artigianale commerciale di trasformazione con destinazione specifica a sede stradale e aree di rispetto - Art. 22 ter
 - Zona polifunzionale commerciale artigianale - Art. 22 bis
 - Zona polifunzionale commerciale artigianale per le attività di rottamazione - Art. 22 bis
 - Zona polifunzionale di trasformazione - Art. 22
 - Zona di trasformazione integrata - Art. 17 bis

- TUTELE**
- Zona a destinazione privata soggetta a tutela dello stato di fatto - Art. 23
 - Zona a destinazione privata soggetta a tutela dello stato di fatto inclusa nel perimetro del parco per impianti sportivi e attrezzature di interesse territoriale - Art. 23
 - Zona di tutela delle unità insediative di interesse storico - architettonico - ambientale esterne al centro storico - Art. 24

- VERDE**
- Area a parco per impianti sportivi e attrezzature di interesse territoriale - Art. 30
 - Area per verde pubblico attrezzato di interesse generale - Art. 29
 - Area per verde pubblico di interesse generale nel territorio esterno al centro storico - Art. 28
 - Area di rispetto - Art. 33

AREE PER SERVIZI SENZA DESTINAZIONE SPECIFICA

- Area per servizi di interesse generale - Art. 25
- Area per servizi pubblici di quartiere - Art. 32

AREE PER SERVIZI PUBBLICI DI QUARTIERE - Art. 32

- ISTRUZIONE (gestione pubblica)
- PARCHEGGI
- SERVIZI CIVICI (interesse comune)
- SERVIZI RELIGIOSI (interesse comune)
- ATTREZZATURE SPORTIVE PARROCCHIALI (interesse comune)
- SERVIZI RELIGIOSI ED ATTREZZATURE SPORTIVE PARROCCHIALI (interesse comune)
- VERDE PUBBLICO ED ATTREZZATO

SERVIZI DI INTERESSE GENERALE - Art. 25

- Aeroporto
- Attrezzature di interesse generale a servizio dell'aeroporto
- Attrezzature di interesse generale a servizio della zona industriale
- Attrezzature assistenziali
- Attrezzature per l'igiene e la sanità
- Attrezzature per l'istruzione
- Attrezzature sociali
- Uffici amministrativi
- Attrezzature sportive e per il tempo libero
- Autosilos
- Azienda trasporto pubblico
- Carceri
- Centri di interesse scientifico
- Cimiteri
- Dogana
- Vigili del fuoco, polizia, carabinieri
- Impianti anonari
- Impianti militari
- Impianti tecnologici
- Istituzioni religiose di livello urbano
- Poste e telefoni
- Stazione autoferme
- Università
- Fiera, centro congressi, attrezz. ricettive, attività commerciali, pubblici esercizi e relativi servizi

INFRASTRUTTURE E VIABILITA'

- Area per impianti ferroviari - Art. 34
- Area per parcheggi principali - Art. 26
- Area di riserva per la realizzazione di percorsi integrativi pedonali - ciclabili - veicolari - Art. 39
- CORRIDOIO TV (Nuova linea AV-AC - Verona - Padova)
- Perimetri di interesse paesaggistico - Art. 20
- Sedi stradali - Art. 35

PERIMETRI

- Confine del territorio comunale
- Perimetro delle aree sottoposte a strumento urbanistico attuativo - Art. 3
- Perimetro della zona industriale - commerciale e del porto fluviale approvata con L. n° 739 del 01/10/1969, aggiornata con D.G.R. n° 2651 del 27/04/1990 - Art. 21
- Perimetro accordi tra soggetto pubblico e privato - Art. 15.3
- Perimetro delle aree incluse negli accordi di programmi - Art. 36 bis
- Perimetro dei parchi commerciali - Art. 8 bis
- Perimetro del parco per impianti sportivi e attrezzature di interesse territoriale - Art. 30
- Perimetro delle aree incluse nel piano di zona per l'edilizia economica e popolare - Art. 18 bis
- Perimetro ricognitivo vincolo aeroportuale
- Area interessata da VARIANTE SUAP
- Area incluse nel perimetro di strumenti urbanistici attuativi e PIRUEA approvati e/o in fase di attuazione - Art. 36
- Area incluse nel perimetro di strumenti urbanistici attuativi e PIRUEA approvati e/o in fase di attuazione senza la descrizione della zonizzazione - Art. 36
- Perimetro Varianti Provvisorie (D. Lgs. 156/2006 e s.m.)
- Perimetro ZIP Nord - Art. 21
- Perimetro area intermodale - Art. 25