

PROSPETTO SUD OVEST

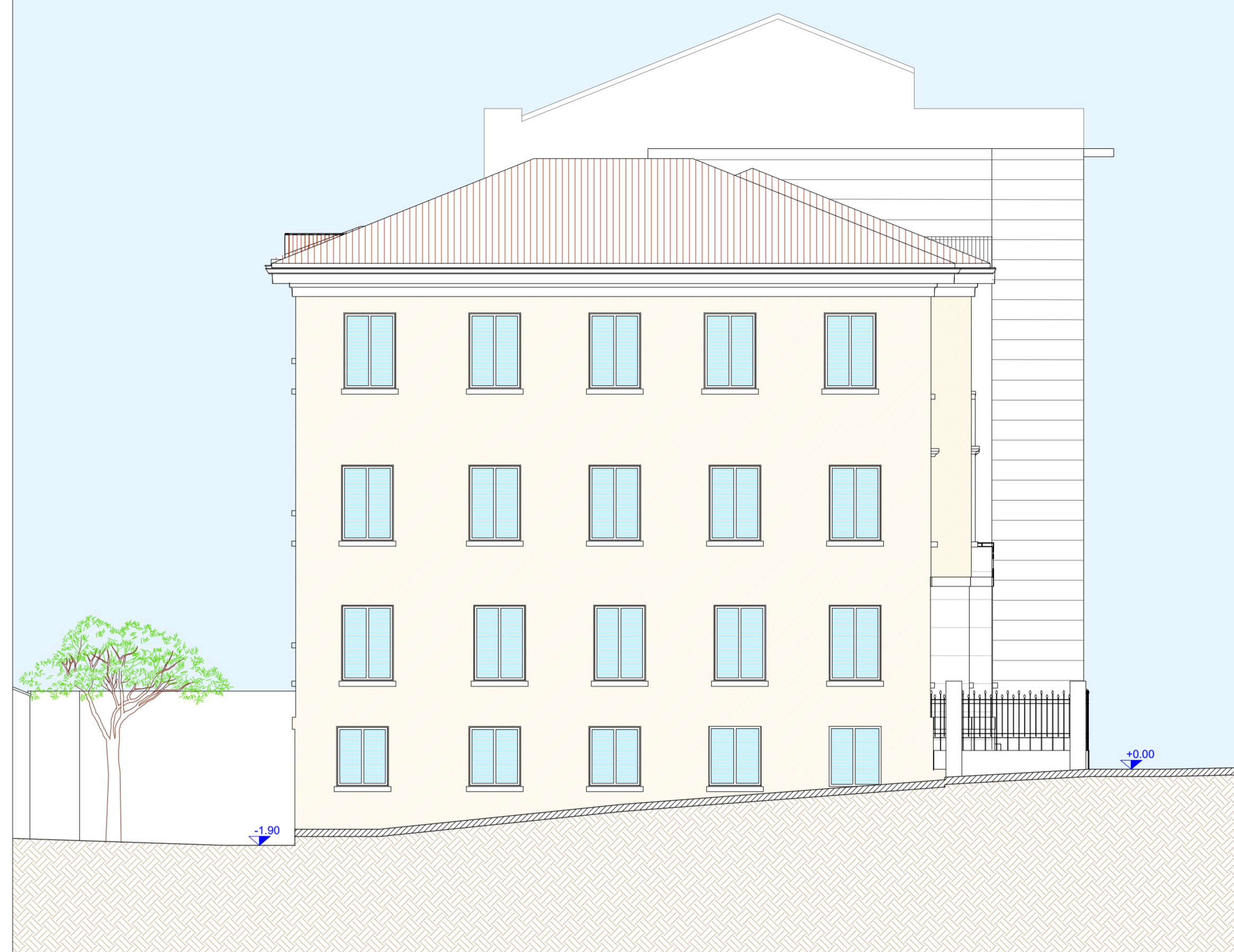

PROSPETTO SUD EST



PROSPETTO NORD EST



COMMITTENTE

miglior vita possibile
VIA MILAZZO 12, 35142 PADOVA

IAU Azienda Ospedale Università Padova
VIA GIUSTINIANI 2, 35128 PADOVA

DESIGNAZIONE DELL'OPERA

REALIZZAZIONE DEL NUOVO CENTRO REGIONALE PER LE CURE PALLIATIVE PEDIATRICHE HOSPICE PEDIATRICO

EDIFICIO DI VIA FALLOPPIO n. 17

FASE DELLA PROGETTAZIONE

PROGETTO DI FATTIBILITA' TECNICO ECONOMICA

OGGETTO DEL DISEGNO

STATO DI FATTO
PROSPETTO SUD OVEST
PROSPETTO SUD EST
PROSPETTO NORD EST

REVISIONE	DATA	DESCRIZIONE	REDDATTO	VERIFICATO	APPROVATO
0	Settembre 2023	Prima emissione	F. Comigi	A. Trame	U. Trame
1	Dicembre 2023	Seconda emissione	F. Comigi	A. Trame	U. Trame
2	Aprile 2024	Terza emissione	F. Comigi	A. Trame	U. Trame
3					

CODICE ELABORATO	Codice commessa	Fase progettuale	Specifica	Tipo elaborato	Numero elaborato	SCALA
2234	PFTF	A	TAV	F007		1:100

GRUPPO DI LAVORO:

PROGETTISTA INCARICATO	COLLABORATORE PER PROGETTAZIONE STRUTTURE	COLLABORATORE PER PROGETTAZIONE IMPIANTI	RESPONSABILE DELLA SICUREZZA IN FASE DI PROGETTAZIONE	INCARICATO PER I RILEVI E LA MODELLAZIONE BIM	CONSULENTE PER LA PROGETTAZIONE ACUSTICA
Prof. Arch. Umberto Trame	Prof. Ing. Claudio Modena	Ing. Giorgio Artusi	Ing. Andrea Trame	Arch. Denis Mor	Ing. Dino Abate