

PIANTA DEL LIVELLO 2 (quota +4.80)

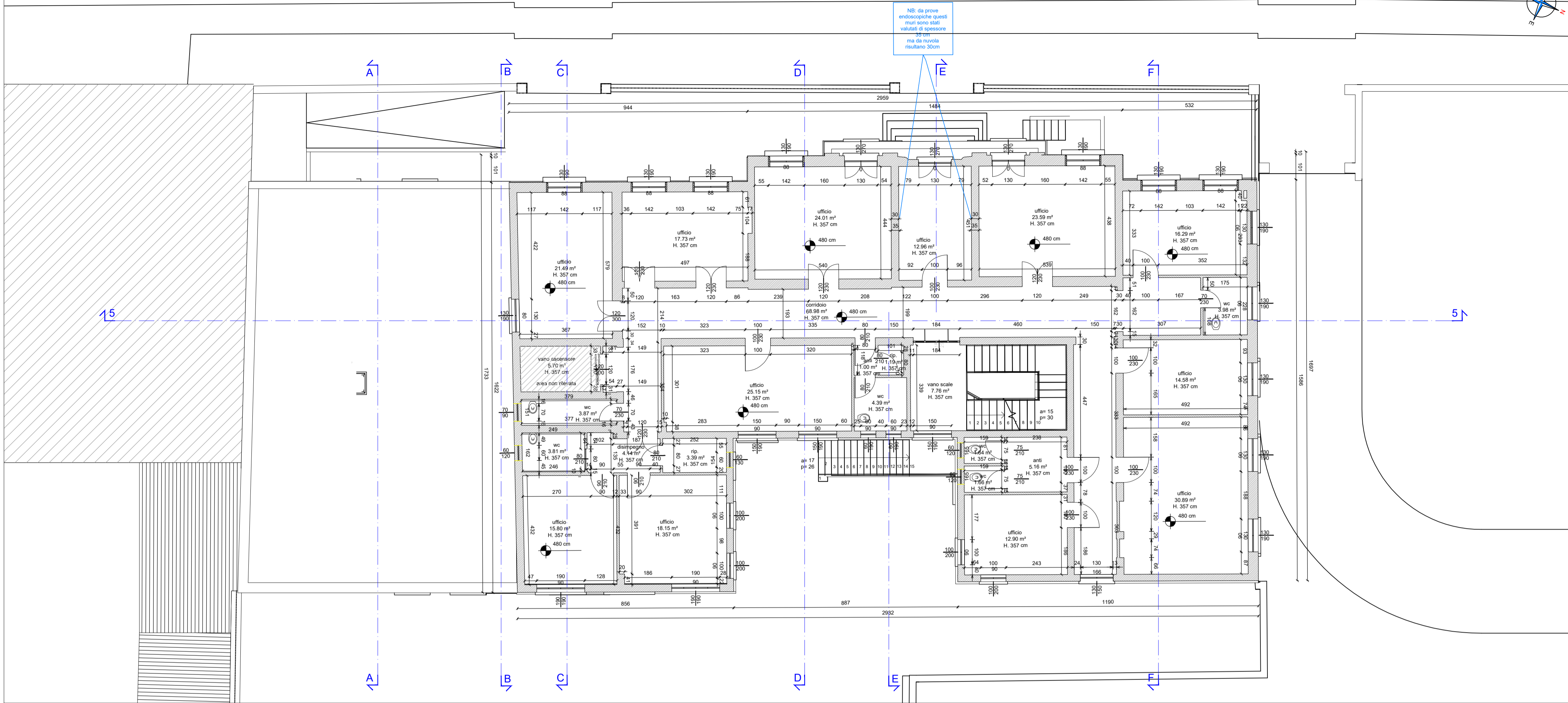

PIANTA DEL LIVELLO 3 (quota +8.70)

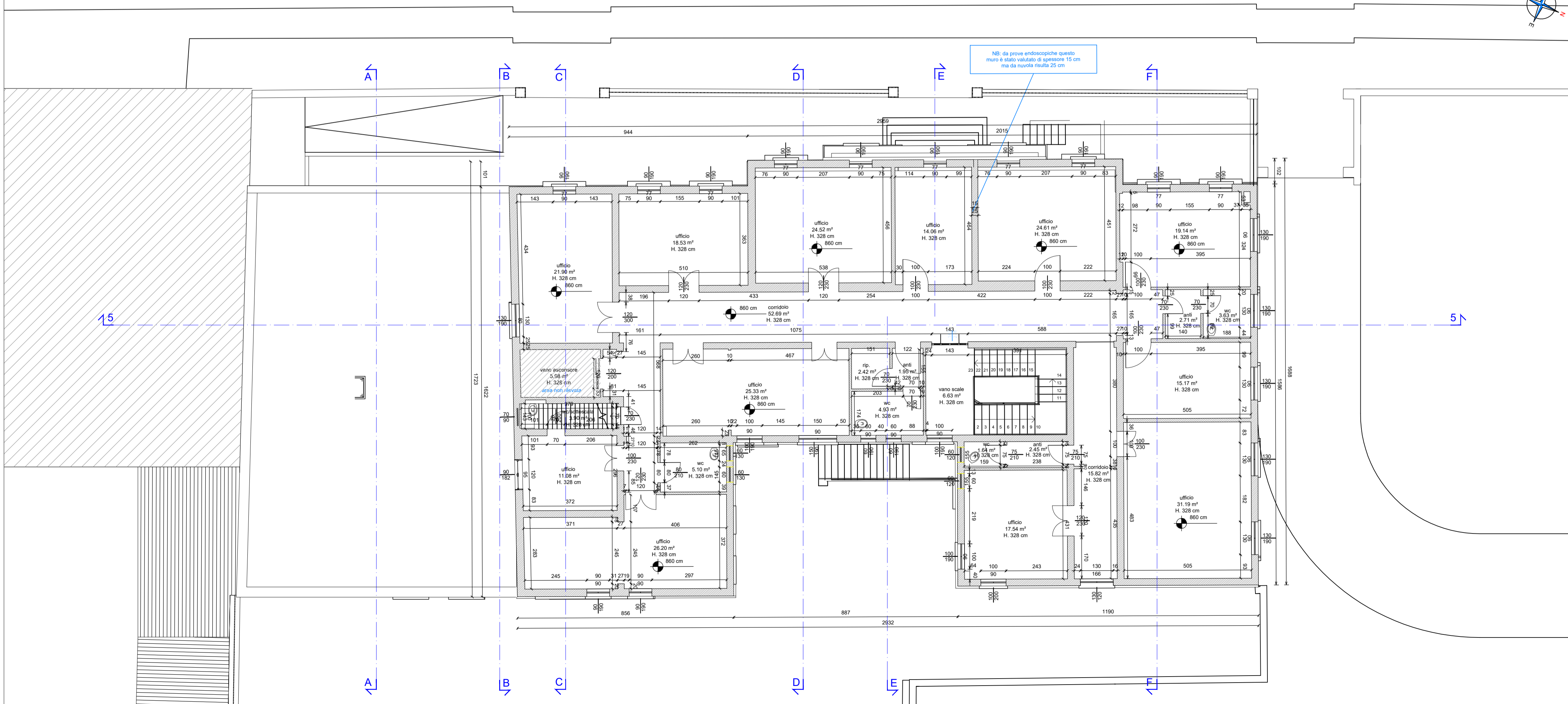

COMMITTENTE

miglior vita possibile
VIA MILAZZO 12, 35124 PADOVA

Azienda Ospedale Università Padova
VIA GIUSTINIANI 2, 35128 PADOVA

DESIGNAZIONE DELL'OPERA

REALIZZAZIONE DEL NUOVO CENTRO REGIONALE PER LE CURE PALLIATIVE PEDIATRICHE HOSPICE PEDIATRICO
EDIFICIO DI VIA FALLOPPIO n. 17

FASE DELLA PROGETTAZIONE

PROGETTO DI FATTIBILITA' TECNICO ECONOMICA

OGGETTO DEL DISEGNO

STATO DI FATTO
PIANTA DEL LIVELLO 2 (quota +4.80)
PIANTA DEL LIVELLO 3 (quota +8.70)

CODICE ELABORATO

Codice commessa: **2234** Fase progettuale: **PFTÉ** Specificità: **R** Tipo elaborato: **TAV** Numero elaborato: **F004** SCALA: **1:100**

REVISIONE	DATA	DESCRIZIONE	REDATTO	VERIFICATO	APPROVATO
0	Settembre 2023	Prima emissione	F. Comici	A. Trame	U. Trame
1	Dicembre 2023	Seconda emissione	F. Comici	A. Trame	U. Trame
2	Aprile 2024	Terza emissione	F. Comici	A. Trame	U. Trame
3					

GRUPPO DI LAVORO:

PROGETTISTA INCARICATO Prof. Arch. Umberto Trame	COLLABORATORE PER PROGETTAZIONE STRUTTURE Prof. Ing. Claudio Modena	COLLABORATORE PER PROGETTAZIONE ASPANTI Ing. Giorgio Artusi	RESPONSABILE DELLA SPESAZIONE IN FASE DI PROGETTAZIONE Ing. Andrea Trame	INCARICATO PER I RILEVI E LA MODELLAZIONE BIM Arch. Denis Mor	CONSULENTE PER LA PROGETTAZIONE ACUSTICA Ing. Dino Abate
---	--	--	---	--	---