

PIANTA DEL LIVELLO 4 (quota +12.20)

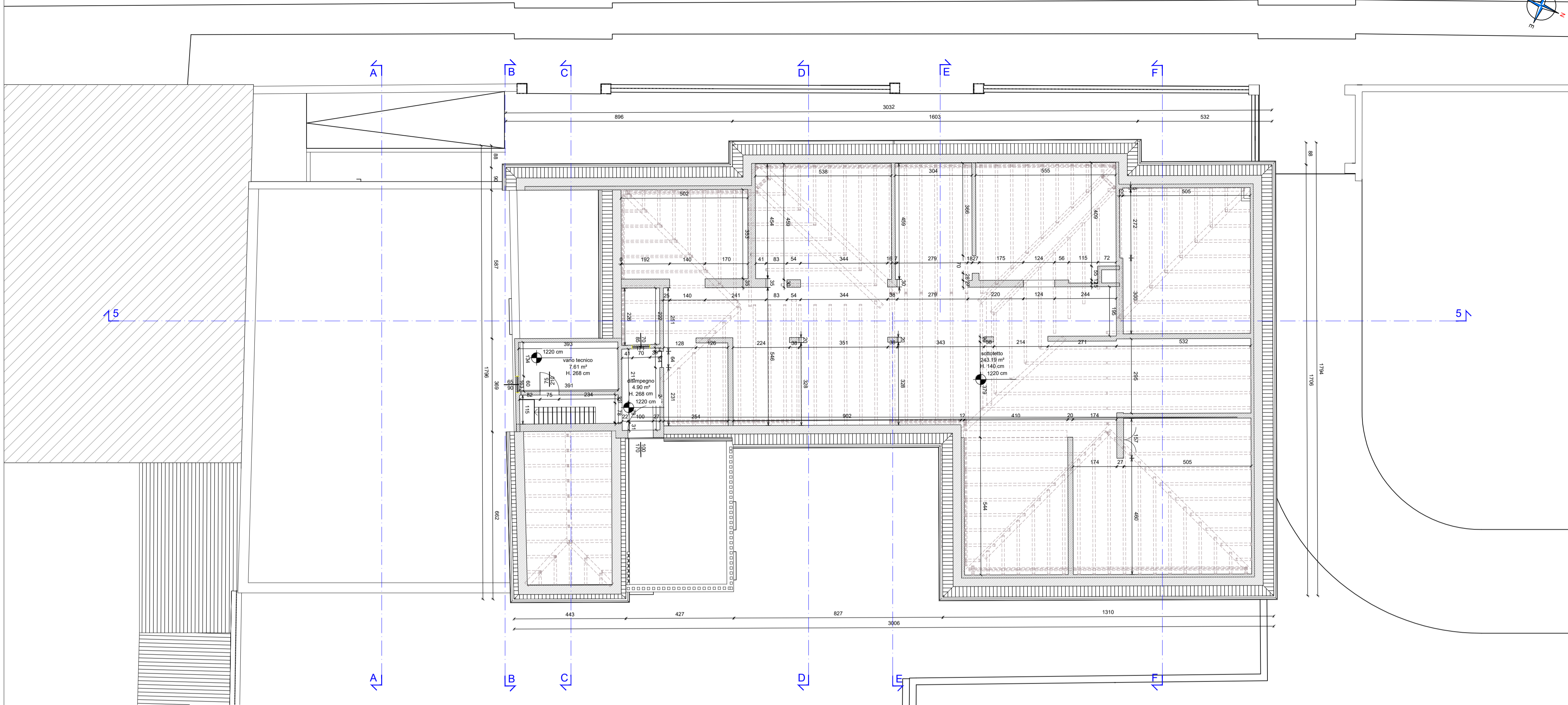

PIANTA DELLA COPERTURA

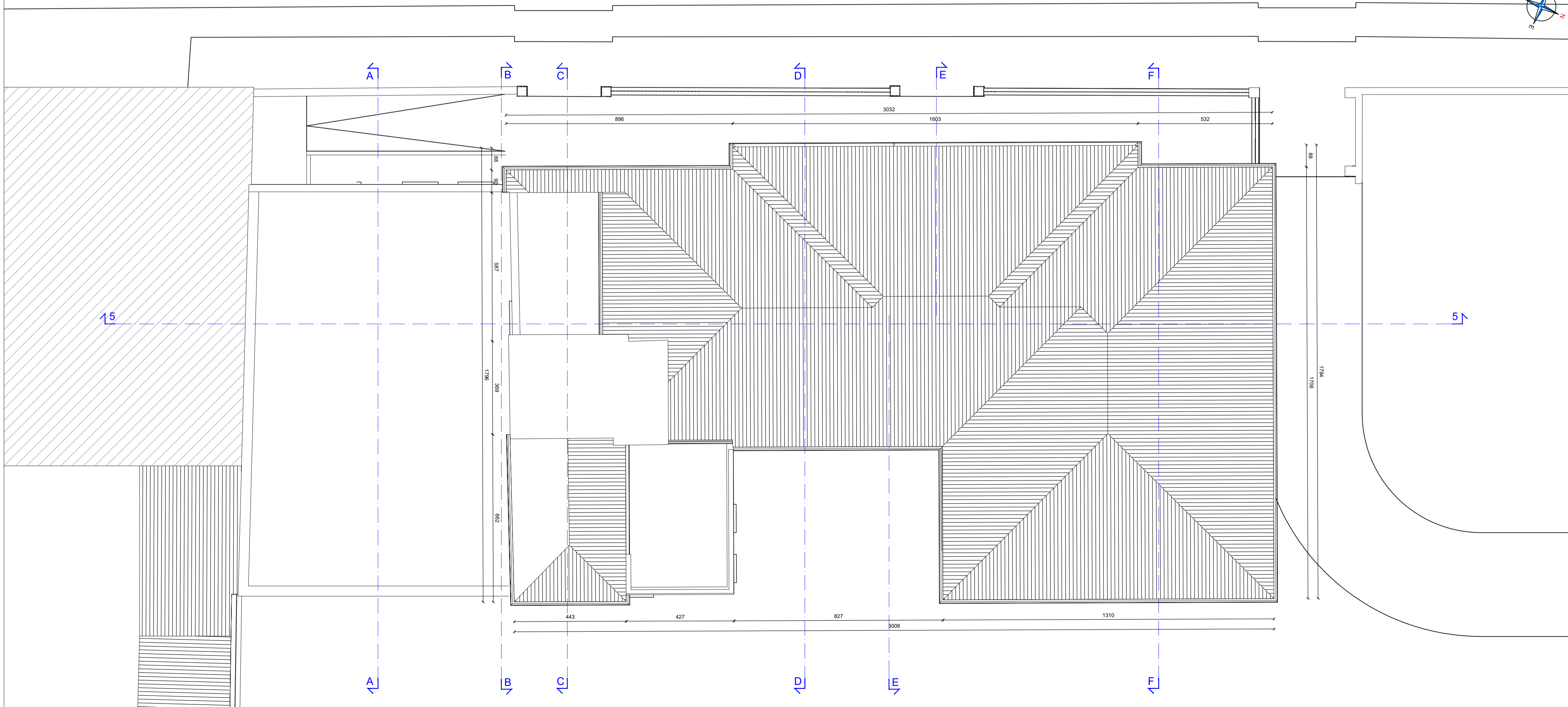

COMMITTENTE



DESIGNAZIONE DELL'OPERA

**REALIZZAZIONE DEL NUOVO CENTRO REGIONALE
PER LE CURE PALLIATIVE PEDIATRICHE
HOSPICE PEDIATRICO**

EDIFICIO DI VIA FALLOPPIO n. 17

FASE DELLA PROGETTAZIONE

PROGETTO DI FATTIBILITA' TECNICO ECONOMICA

OGGETTO DEL DISEGNO

STATO DI FATTO
PIANTA DEL LIVELLO 4 (quota +12.20)
PIANTA DELLA COPERTURA

REVISIONE	DATA	DESCRIZIONE	REDATTO	VERIFICATO	APPROVATO
0	Settembre 2023	Prima emissione	F. Comici	A. Trame	U. Trame
1	Dicembre 2023	Seconda emissione	F. Comici	A. Trame	U. Trame
2	Aprile 2024	Terza emissione	F. Comici	A. Trame	U. Trame
3					

GRUPPO DI LAVORO:

<p>PROGETTISTA INCARICATO Prof. Arch. Umberto Trame</p> <p>A.S.T. engineering S.r.l. Corso Vittorio Emanuele II 50, 33100 Pordenone</p>	<p>COLLABORATORE PER PROGETTAZIONE STRUTTURE Prof. Ing. Claudio Modena</p> <p>SM Ingegneria S.r.l. Via dell'Artigianato 7, 33100 Pordenone (PN)</p>	<p>COLLABORATORE PER PROGETTAZIONE IMPIANTI Ing. Giorgio Artusi</p> <p>GAITEC Via Marco Polo 19/A, 30020 - Altavoglia (PD)</p>	<p>RESPONSABILE DELLA SICUREZZA IN FASE DI PROGETTAZIONE Ing. Andrea Trame</p> <p>A.S.T. engineering S.r.l. Corso Vittorio Emanuele II 50, 33100 Pordenone</p>	<p>INCARICATO PER I BILIEVI E LA MODELLAZIONE BIM Arch. Denis Mor</p> <p>tre.digital Piazza FV Novembre 13, 33030 Chiave (PN)</p>	<p>CONSULENTE PER LA PROGETTAZIONE ACUSTICA Ing. Dino Abate</p> <p>Acustica Corso Garibaldi 47, 33100 Pordenone</p>
---	---	--	--	---	---