

SEZIONE A-A

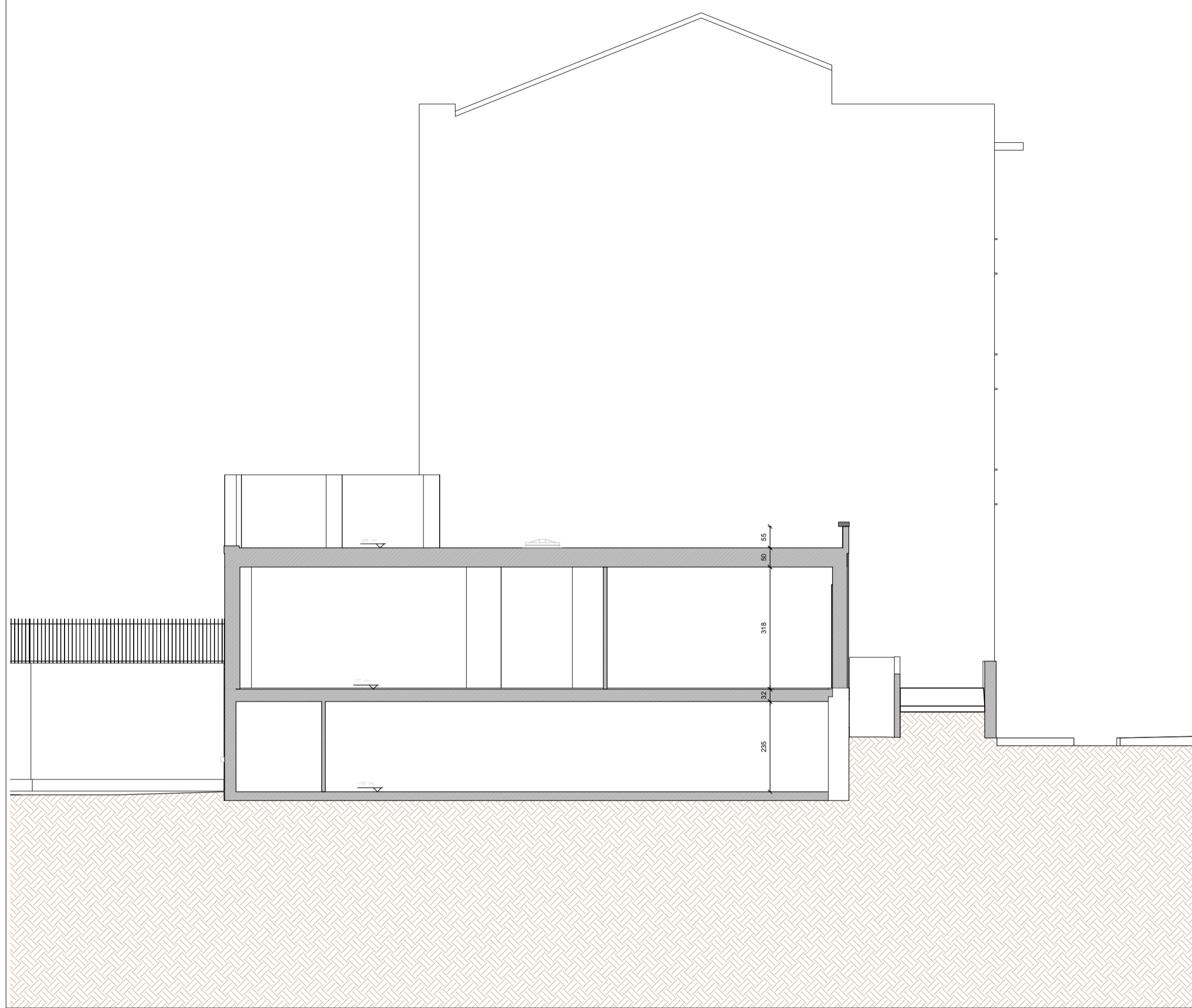

SEZIONE B-B

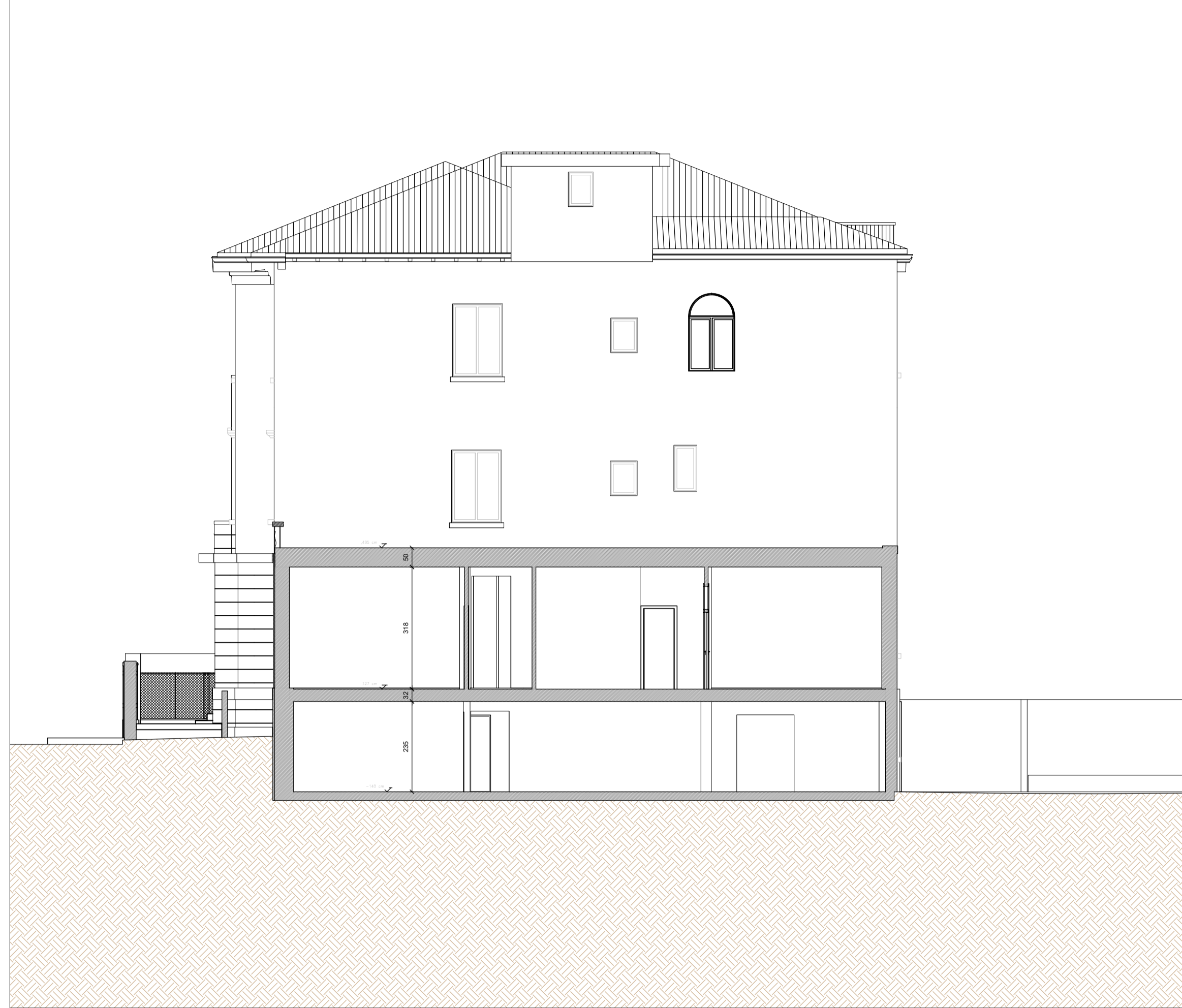

KEYPLAN

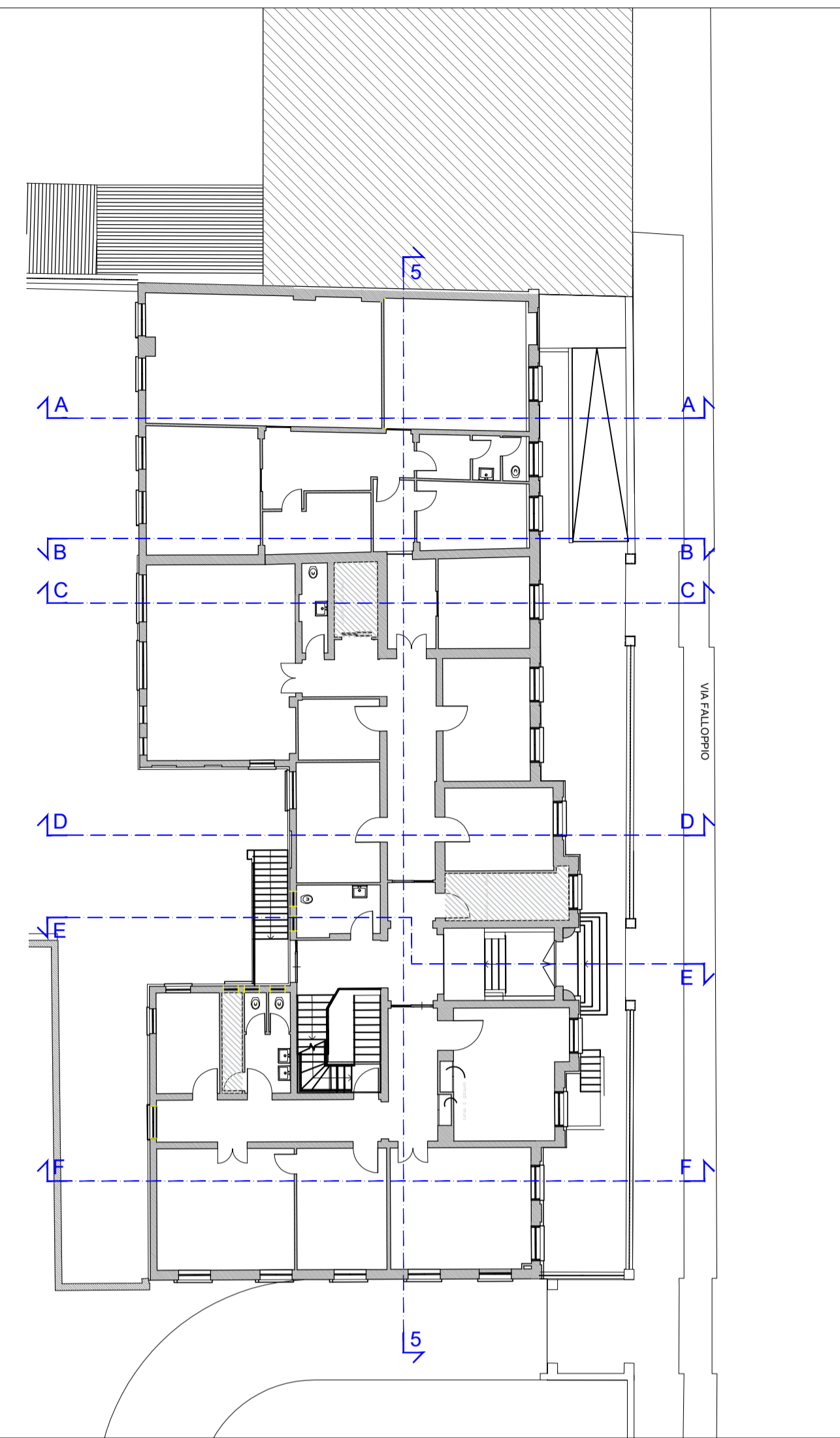

SEZIONE C-C



SEZIONE D-D



COMMITTENTE



VIA MILAZZO 12, 35142 PADOVA



VIA GIUSTINIANI 2, 35128 PADOVA

---

DESIGNAZIONE DELL'OPERA

**REALIZZAZIONE DEL NUOVO CENTRO REGIONALE  
PER LE CURE PALLIATIVE PEDIATRICHE  
HOSPICE PEDIATRICO**

**EDIFICIO DI VIA FALLOPPIO n. 17**

---

FASE DELLA PROGETTAZIONE

**PROGETTO DI FATTIBILITA' TECNICO ECONOMICA**

---

OGGETTO DEL DISEGNO

**STATO DI FATTO  
SEZIONE A-A  
SEZIONE B-B  
SEZIONE C-C  
SEZIONE D-D**

---

REVISIONE	DATA	DESCRIZIONE	REDATTO	VERIFICATO	APPROVATO
0	Settembre 2023	Prima emissione	F. Comici	A. Trame	U. Trame
1	Dicembre 2023	Seconda emissione	F. Comici	A. Trame	U. Trame
2	Aprile 2024	Terza emissione	F. Comici	A. Trame	U. Trame
3					

---

PROGETTISTA INCARICATO	COLLABORATORE PER PROGETTAZIONE STRUTTURE	COLLABORATORE PER PROGETTAZIONE INFANZI	RESPONSABILE DELLA SPECIFICAZIONE IN FASE DI PROGETTAZIONE	INCARICATO PER I RILEVI E LA MODELLAZIONE BIM	CONSULENTE PER LA PROGETTAZIONE ACUSTICA
Prof. Arch. Umberto Trame	Prof. Ing. Claudio Modena	Ing. Giorgio Artusi	Ing. Andrea Trame	Arch. Denis Mor	Ing. Dino Abate

---

CODICE ELABORATO	Codice commessa	Fase progettale	Specie	Tipo elaborato	Numero elaborato	SCALA
	2234	PFTÉ	R	TAV	F006	1:100

---

 AST engineering S.r.l. Corso Vittorio Emanuele II 50, 33119 Pordenone	 SM Ingegneria S.r.l. Via dell'Artigianato 7, 31068 Cole di Sommacampagna (PD)	 GAIA TEC Via Marco Polo 19/A, 36063 - Adige (PD)	 AST engineering S.r.l. Corso Vittorio Emanuele II 50, 33119 Pordenone	 tre.digital Piazza F.lli Novembre 13, 35063 Chiave (PD)	 Ing. Dino Abate Corso Garibaldi 47, 33119 Pordenone
--	--	---	--	--	--