

**22  
NOV  
24**

FORUM NAZIONALE

# FORESTE IN COMUNE

STRATEGIE DI FORESTAZIONE URBANA  
PER IL CAMBIAMENTO CLIMATICO

Centro Culturale Altinate San Gaetano • Via Altinate, 71 • Padova

**PADOVA+20%**

**OBIETTIVO  
VERDE  
2027**

Organizzato da

 **PAYSAGE**  
 **TOPSCAPE**

Promosso da



Comune  
di Padova

Assessorato Arredo Urbano,  
Verde, Parchi e Agricoltura



## FORUM NAZIONALE

# FORESTE IN COMUNE

## STRATEGIE DI FORESTAZIONE URBANA PER IL CAMBIAMENTO CLIMATICO

Centro Culturale Altinate San Gaetano •  
Via Altinate, 71 • Padova

## FORESTE IN “COMUNE”

Il **FORUM NAZIONALE FORESTE IN “COMUNE”** nasce con l'obiettivo di approfondire e promuovere la forestazione urbana considerata come “colonna vertebrale” delle infrastrutture verdi, in grado di collegare le aree rurali e urbane e di contribuire significativamente a ridurre l'impatto ambientale delle città. Il **FORUM NAZIONALE FORESTE IN “COMUNE”** enuncia già nel titolo il suo obiettivo, ovvero **raccogliere in un appuntamento le migliori pratiche messe in campo dalle città** nell'ambito delle azioni legate alla forestazione urbana.

Il **FORUM NAZIONALE FORESTE IN “COMUNE”** si propone, quindi, come **momento di confronto e di approfondimento** su tematiche legate alla **forestazione urbana**, offrendo la possibilità di **presentare casi studio e best-practice nazionali e internazionali**. Promotore dell'iniziativa la Città di **Padova** che si è distinta in questi ultimi anni per la realizzazione di importanti piani di forestazione urbana.

## PADOVA +20% OBIETTIVO VERDE 2027

Tra le **112 città europee** che fanno parte delle **CITIES MISSION** che la UE ha selezionato per partecipare al progetto **100 Climate-Neutral and Smart Cities by 2030**, la città di **Padova**, a partire dal 2021, ha avviato l'**elaborazione di un PIANO DEL VERDE** che, attraverso un complesso percorso di analisi e progettazione, ha permesso di definire obiettivi cruciali in linea con la **Strategia Nazionale del Verde Urbano**, promuovendo una pianificazione urbana più sostenibile, che tiene conto del cambiamento climatico, della biodiversità e della riduzione del consumo di suolo. La città, con i suoi **245 Parchi e Giardini** e i **2.392.696 mq di verde urbano**, la cui prossimità consente oggi di poterla annoverare tra le città dei “15 minuti”, ha completato già nel 2019 il primo **Piano di Gestione delle Alberature**, a cui ha fatto seguito nel 2021/22 l'azione “**PADOVA 10.000 ALBERI**”, alla quale si aggiunge la presentazione della nuova strategia **PADOVA + 20% OBIETTIVO VERDE 2027** che individua la significativa espansione da raggiungere entro il 2027.



**PADOVA+20%**  
**OBIETTIVO  
VERDE  
2027**

8.30 – 9.00

## REGISTRAZIONE

9.00 – 9.05

## APERTURA E BENVENUTO

**Modera:**



**Novella B. Cappelletti**  
Presidente e Direttore Responsabile  
**PAYSAGE EDITORE**



**Antonio Bressa**  
Assessore Verde, Parchi e Agricoltura,  
Edilizia Privata  
**COMUNE DI PADOVA**

9.05 – 10.00



**Luigi Alessandro Bisato**  
Vicepresidente  
**PROVINCIA DI PADOVA**



**Lisa Grosso**  
Presidente  
**ANCE VENETO GIOVANI**



**Laura Albani**  
Responsabile  
**DIPARTIMENTO CURA DEL TERRITORIO,  
DISSESTO IDROGEOLOGICO, FORESTAZIONE,  
PROTEZIONE CIVILE E SERVIZIO CIVILE – ANCI**

## COMITATO DELLE PROFESSIONI



**Roberto Righetto**  
Presidente  
**ORDINE DEGLI ARCHITETTI PIANIFICATORI  
PAESAGGISTI E CONSERVATORI DI PADOVA**



**Laura Boaretto**  
Consigliera  
**ORDINE DEGLI INGEGNERI DI PADOVA**



**Marco Ghiraldelli**  
Consigliere  
**FONDAZIONE INGEGNERI DI PADOVA**



**Andrea Rizzi**  
Consigliere  
**ORDINE DEI DOTTORI AGRONOMI E DEI DOTTORI  
FORESTALI DI PADOVA**



**Michele Levorato**  
Presidente  
**COLLEGIO DEI GEOMETRI E DEI GEOMETRI  
LAUREATI DI PADOVA**



**Piergiorgio Berto**

Presidente  
**COLLEGIO DEI PERITI AGRARI E DEI PERITI  
AGRARI LAUREATI DI PADOVA**



**Roberto Tiozzo**

Presidente  
**COLLEGIO DEGLI AGROTECNICI E DEGLI  
AGROTECNICI LAUREATI DI PADOVA**



**Bruno Gabbiani**  
Presidente  
**ALA ASSOARCHITETTI**

## I COSTRUTTORI DEL PAESAGGIO



**Rosi Sgaravatti**  
Presidente



**Marco Magnano**  
Comitato Tecnico-Scientifico  
**ASSOVERDE**



**Fabiano Bortolazzi**  
Consigliere  
**ANVE**



**Alberto Patruno**  
Direttore



**Massimo Lucidi**  
Responsabile delle relazioni internazionali  
**ASSO.IMPRESI.DI.A.**



## PADOVA + 20% OBIETTIVO VERDE 2027



10.00 – 10.20

## PADOVA +20% STRATEGIA VERDE 2027

**Antonio Bressa**  
Assessore Verde, Parchi, Agricoltura,  
Edilizia Privata  
**COMUNE DI PADOVA**

10.20 – 10.40

## IL PIANO DEL VERDE DI PADOVA

Ciro Degl'Innocenti

Dirigente

SETTORE VERDE, PARCHI E AGRICOLTURA  
URBANA – COMUNE DI PADOVA

Anna Costa

Architetto e paesaggista

STUDIO AC ARCHITETTURA DEL PAESAGGIO



10.40 – 11.00

## 10.000 ALBERI PER PADOVA: RISULTATI PRELIMINARI DELLA RICERCA

Alessio Fini

Docente Dip. di Scienze Agrarie e Ambientali –  
Produzione, Territorio, Agroenergia

UNIVERSITÀ DEGLI STUDI DI MILANO



11.00 – 11.15

## PADOVA: TREE EQUITY UN IMPORTANTE ASPETTO NELLA GESTIONE DELLE ALBERATURE DI UNA CITTÀ

Paolo Viskanic

Agronomo R3GIS



12.20 – 12.35

## ALBERI MIGRANTI: SCENARI PREDITTIVI NEL CLIMATE CHANGE LA RICERCA DELL'ORTO BOTANICO DI PADOVA

Livio Trainotti

Vice Prefetto

ORTO BOTANICO UNIVERSITÀ DI PADOVA



12.35 – 12.45

## LA STABILITÀ DEGLI ALBERI: IL PESO DEL SUOLO

Paolo Piroto

Chief Operating Officer

GEOPLAST S.P.A.



12.45 – 13.00

## TERAPIA FORESTALE E BENESSERE NEI PARCHI URBANI

Federica Zabini

Ricercatrice

ISTITUTO PER LA BIOECONOMIA, CONSIGLIO  
NAZIONALE DELLE RICERCHE (IBE-CNR)



13.00 – 14.05

## LIGHT LUNCH



## FORESTE IN COMUNE

14.05 – 14.25

## ROMA CITTÀ BOSCO

Ginevra Diletta Tonini Masella

Assessorato Agricoltura, Ambiente e Ciclo dei Rifiuti

COMUNE DI ROMA



14.25 – 14.40

## IMOLA – STRATEGIE DI FORESTAZIONE NEL MASTERPLAN DELLE INFRASTRUTTURE VERDI

Elisa Spada

Architetto, Assessora all'Ambiente, mobilità  
sostenibile, politiche di genere e partecipative

COMUNE DI IMOLA

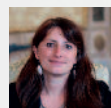

14.40 – 15.00

## VENEZIA – IL BOSCO DELLO SPORT

Paolo Ceccon

Architetto

GZ STUDIO



15.00 – 15.15

## FORESTAMI A MILANO

GREEN CIRCLE, PORTARE LA NATURA IN CITTÀ

Riccardo Gini

Direttore Tecnico FORESTAMI

Direttore PARCO NORD MILANO



## UOMINI ALBERI CITTÀ

11.15 – 11.50

## LECTIO – LA FORESTAZIONE URBANA COME STRATEGIA

Michel Desvigne

Architetto paesaggista, MDP



11.50 – 12.10

## PNRR. TUTELA E VALORIZZAZIONE VERDE URBANO ED EXTRAURBANO

Carlo Blasi

Docente di Ecologia vegetale

UNIVERSITÀ LA SAPIENZA DI ROMA

e Componente della Cabina di Regia

per l'applicazione della misura del PNRR

per la Forestazione Urbana

MASE – MINISTERO DELL'AMBIENTE E DELLA  
SICUREZZA ENERGETICA



12.10 – 12.20

## DAL PROGETTO ALLA REALIZZAZIONE. IL CANTIERE 4.0

Luca Inzaina

EUROAMBIENTE, ZELARI ENTERPRISE

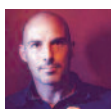

15.15 – 15.30

## BARCELONA SUPERBLOCK – EIX VERD CARRER GIRONA

Marina Cervera Alonso de Medina  
Architetto paesaggista, Docente Barcelona Tech,  
Direttore Barcelona International Landscape Biennial  
**NABLBCN STUDIO**



15.30 – 15.45

## PROGETTI DI RIFORESTAZIONE E DEPAVIMENTAZIONE

Egizia Gasparini  
Architetto  
**DODI MOSS**



15.45 – 16.00

## DAL KILOMETROVERDE DI PARMA AL PIANO DEL VERDE DI FIRENZE

Alberto Giuntoli  
Paesaggista  
**STUDIO BELLESI GIUNTOLI**



16.00 – 16.20

## PARIGI – 5 PROGETTI DI RIFORESTAZIONE

Introduzione di Luisa Limido  
Ricercatore  
**ÉCOLE NATIONALE SUPÉRIEURE DE PAYSAGE  
DE VERSAILLES**  
Carine Saloff-Coste  
Responsabile del Dip. Spazi verdi e Ambiente  
**CITTÀ DI PARIGI**



16.20 – 16.35

## PARCO ITALIA

Sergio Gallo  
Direttore Generale  
**ALBERITALIA**



16.35 – 16.50

## POLONIA – DALL'UPRISING MOUND PARK AL PIANO DELLE 14 FORESTE PUBBLICHE URBANE

Raffaella Cegna  
Architetto  
**LOCUS POCUS ARCHITETTURA, MILANO-VARSAVIA**



16.50 – 17.05

## ALBERI: VIAGGIATORI E MARINAI

Laura Zampieri  
Docente Dipartimento di Culture del Progetto  
**IUAV**



17.05 – 17.25

## DENDRO-MICROHABITAT IN DIVERSI CONTESTI URBANI EUROPEI

Introduzione di Lucia Bortolini  
Docente Dipartimento Territorio  
e Sistemi Agro-Forestali  
**UNIVERSITÀ DEGLI STUDI DI PADOVA**



Thomas Campagnaro  
Dipartimento Territorio e Sistemi Agro-Forestali  
**UNIVERSITÀ DEGLI STUDI DI PADOVA**



17.25 – 17.45

## SANREMO – LA STRATEGIA PER L'INFRASTRUTTURA VERDE

Introduzione di Fabio Piaggio  
Arch. Resp. Gestione fondi comunitari  
**REGIONE LIGURIA**



Anna Costa  
Architetto e paesaggista  
**STUDIO AC ARCHITETTURA DEL PAESAGGIO**



17.45 – 17.55

## LA FABBRICA DELL'ARIA

Cristiana Favretto  
Architetto  
**STUDIOMOBILE E PNAT STUDIO**



17.55

## CONCLUSIONI e DIBATTITO



Consulta il programma sul tuo smartphone

## CON IL PATROCINIO DI



## CON IL PATROCINIO RICHIESTO DI



## PARTNER TECNICI





### CREDITI FORMATIVI PROFESSIONALI

- **8 CFP** Agli iscritti all'**Ordine degli Architetti PPC** sono in fase di riconoscimento per la partecipazione al Forum 8 crediti formativi professionali. Frequenza minima 100%.
- **1 CFP** Sono riconosciuti agli iscritti all'**Ordine dei Dottori Agronomi e dei Dottori Forestali** per la partecipazione **0,125 CFP per ogni ora** di partecipazione all'evento.
- **8 CFP** Agli iscritti al **Collegio dei Periti Agrari e dei Periti Agrari Laureati** sono riconosciuti per la partecipazione al Forum 8 crediti formativi professionali. (1 CFP per ogni ora di partecipazione all'evento).
- **CFP** Il Forum è valido come riconoscimento di CFP – Crediti Formativi Professionali per gli iscritti al **Collegio Nazionale degli Agrotecnici e degli Agrotecnici Laureati** su presentazione attestato di partecipazione.
- **3 CFP** Agli iscritti all'**Ordine degli Ingegneri** sono riconosciuti per la partecipazione al Forum 3 crediti formativi professionali.
- **8 CFP** Agli iscritti all'**Ordine dei Geometri e dei Geometri Laureati** sono riconosciuti 8 crediti formativi professionali per la partecipazione al Forum.

[WWW.PAYSAGE.IT](http://WWW.PAYSAGE.IT)

## PER INFORMAZIONI PAYSAGE

Via Leon Battista Alberti, 10 • 20149 Milano  
 Tel. +39 02 34 59 2780 • +39 02 45 47 4859 • +39 02 45 47 4777  
 comunicazione@paysage.it • www.paysage.it

Consulta il programma  
 sul tuo smartphone



## MEDIA PARTNER



### TOPSCAPE

Rivista trimestrale Internazionale dedicata al progetto del paesaggio contemporaneo /  
 International quarterly magazine dedicated to contemporary landscape projects

### GIARDINO ITALIANO

Rivista Internazionale monografica annuale dedicata al progetto del giardino contemporaneo /  
 International annual magazine dedicated to contemporary garden projects