



Comune di Padova



I CICLI AFFRESCATI
DEL XIV SECOLO DI PADOVA

SETTORE VERDE, PARCHI E AGRICOLTURA URBANA

Via N. Tommaseo, 60 - 35131 - Padova

tel. 049.8204475

Codice Fiscale 00644060287

Prot. n. 0180018
del 26/03/2024

Al Quartiere n. 2 nord
SEDE

Oggetto: abbattimento di 1 pianta di tiglio in via Guido Reni (n. inv. 46). Delibera del C.C. n. 2006/0042 del 05/06/06.

A seguito verifiche presso le alberature comunali sono state eseguite indagini fitosanitarie e di valutazione della stabilità su un esemplare di tiglio presente sulla via in oggetto evidenziando una situazione critica a carico dello stesso. L'indagine svolta ha permesso di rilevare che l'albero n. inv.46 presenta carpofori fungini alla corona. Sul lato Nord del castello è presente una vistosa depressione, con decorticazione; l'indagine strumentale conferma la presenza di un cretto interno di circa 3 cm di ampiezza. Considerato lo stato fitosanitario è stato classificato in classe D (gravità estrema), indicandone l'abbattimento. Al Quartiere si comunica ai sensi della delibera di C.C. n. 42 del 05/06/06.

N. INV.	SPECIE	MOTIVAZIONE	SOSTITUZIONE	NOTE
46	tilgio	Esito VTA e strumentale classe D, tutela pubblica incolumità	prevista	

La sostituzione è prevista nella stagione opportuna e compatibilmente con la presenza di sottoservizi. I fogli notizie relativi verranno collocati entro 2 giorni dall'intervento.

Distinti saluti.

Il Capo Settore
Verde, Parchi e Agricoltura Urbana
Dott. Ciro Degl'Innocenti



DEGL'INNOCENTI CIRO
COMUNE DI PADOVA
25.03.2024 12:49:14
GMT+00:00

Allegato :scheda rilevamento dati dati penetrometrici, tracciati, foto, planimetria con indicata l'ubicazione della pianta.

Struttura Settore Verde, Parchi e Agricoltura Urbana Dirigente Dott. Ciro Degl'Innocenti
Sede via Tommaseo n.60 - 35131 Padova Tel. 0498204475 – Unità Operativa Patrimonio Arboreo Pubblico Alberi Stradali
email: verdepubblico@comune.padova.it – PEC: verde@pec.comune.padova.it
<https://www.padovanet.it/ambiente-territorio-e-verde/verde-e-agricoltura-urbana/>

Nr. albero 46	Cartellino
Coordinate 726.044,02 / 5.035.090,43	
Proprietà Area di proprietà	

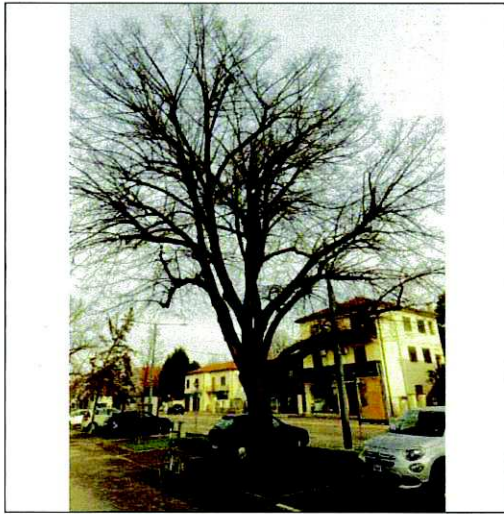

Tassonomia Tilia hybrida	
Sito di crescita Parterre	Fase fisiologica adulto
Accessibilità Accessibile	
Bersaglio Zona di passaggio durante tutta la giornata, area di sosta non particolarmente frequentata	
Altezza 14,00 m	Ø chioma 13,00 m
Altezza castello 3,00 m	
Circ. tronco 195 cm	Ø tronco 62,00 cm
Stato pianta Pianta viva	
Modalità età Stimato	Età pianta calcolata 64
Data stima 01/01/2021	Età stimata 61
Data abbattimento	Data rimozione ceppaia
<input checked="" type="checkbox"/> Albero stradale	<input checked="" type="checkbox"/> Pavimentazione filtrante
Note Carporfori fungini alla corona.	

VSA - Data: 25/03/2024	CPC: D - Gravità estrema
Stato cartellino Cartellino da aggiungere	

Rilevatore	Paolo Trivellato
Tipo	Ricontrollo
Fase fisiologica	adulto
Sito di crescita	Parterre
Stato vegetativo	1 normale
Altezza	14,00 m
Ø chioma	13,00 m
Altezza castello	3,00 m
Ø tronco	62,00 cm
Circ. tronco	195 cm
Bersaglio	Zona di passaggio durante tutta la giornata, area di sosta non particolarmente frequentata

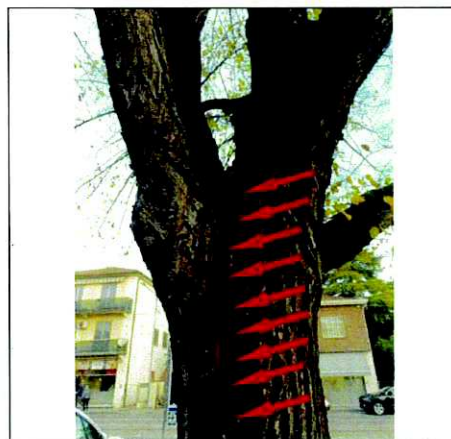

Note Chioma impalcata su due branche primarie inserite a circa 2m da terra. Carpofori fungini alla corona. Sul lato Nord del castello è presente una vistosa depressione, con decorticazione; l'indagine strumentale conferma la presenza di un cretto interno di circa 3 cm di ampiezza.

Anomalie: (1) difetto minore, (2) difetto medio, (3) difetto grave	
Fusto	Corteccia inclusa (1), Torsione (2), Costolature (2)
Castello	Fessurazioni (2), Codominanza (2), Corteccia inclusa (3), Necrosi (2)
Branche	Branche capitozzate (2)
Chioma	Capitozzo (2), Asimmetrica (1)

D - Dendrodensimetro								
Nr.	Data rilievo	Posizione	Gradi	h [cm]	Inclinazione	Ø [cm]	Par. res.[cm]	t/R
	29/11/2023	Castello	50	200,00				

Iter			
#	Data esecuzione	Eseguito da	Stato VSA
1	25/03/2024 09:22:57	Paolo Trivellato	In lavorazione
2	25/03/2024 09:29:20	Paolo Trivellato	Richiesta validazione (Applicativo)
3	25/03/2024 09:29:20	Paolo Trivellato	Validata

TRIVELLATO
 PAOLO
 COMUNE DI
 PADOVA
 25.03.2024
 09:50:32
 GMT+01:00

Measuring / object data

Measurement no.:	24	Speed	: 2500 r/min	Diameter:	
ID number	:	Needle state:	---	Level	:
Drilling depth	: 25,50 cm	Tilt	: +19°	Direction:	
Date	: 29.11.2023	Offset	: 74 / 286	Species	:
Time	: 16:04:00	Avg. curve	: off / off	Location	:
Feed	: 100 cm/min	Name	:		

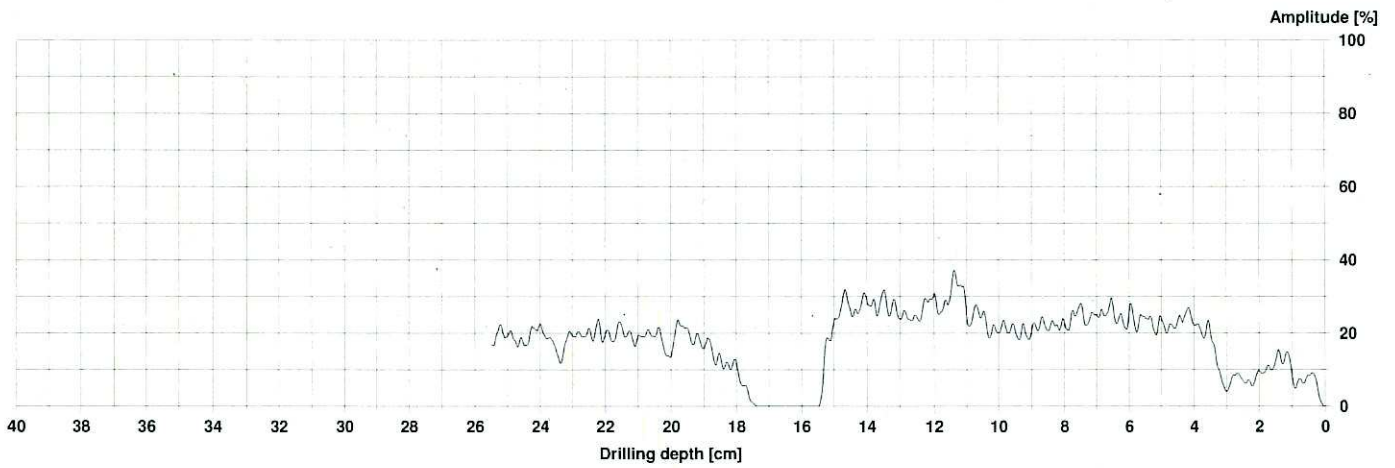

Assessment

Comment

Measurement024



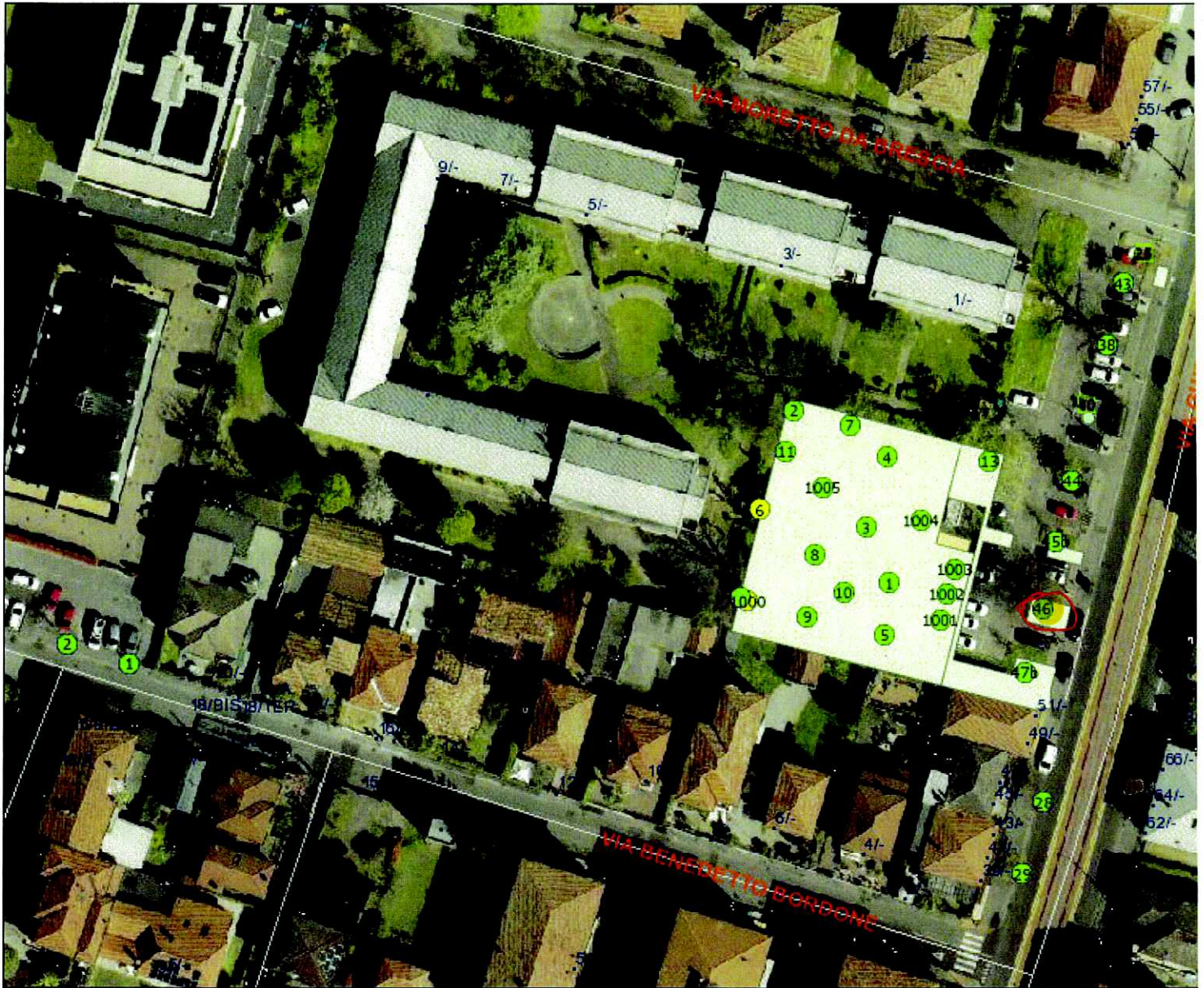

25/3/2024, 10:43:22

- | | | | | | |
|---------------|---------------|---|----------------------------|---|-------------------------------|
| Grafo Vie | Alberi | ○ | Albero, Pianta non gestita | ● | Cespuglio, Viva |
| Numeri Civici | ● | ● | Albero, Pianta viva | ○ | Pianta in vaso/fioriera, Viva |
| | ● | □ | Albero, Posto libero | | |
| | ● | | Albero, Pianta morta | | |