



Comune di Padova



I CICLI AFFRESCATI
DEL XIV SECOLO DI PADOVA

SETTORE VERDE, PARCHI E AGRICOLTURA URBANA

Via N. Tommaseo, 60 - 35131 - Padova

tel. 049.8204475

Codice Fiscale 00644060287

Prot. n. 0315653
dell' 11/06/2024

Al Quartiere n.5 sud ovest
SEDE

Oggetto: abbattimento di 1 pianta di Acero Pseudoplatanus in via Siracusa (n. inv. 31). Delibera del C.C. n. 2006/0042 del 05/06/06.

A seguito verifiche presso le alberature comunali sono state fatte indagini fitosanitarie e di valutazione della stabilità su un esemplare di Acero Pseudoplatanus presente sulla via in oggetto evidenziando una situazione critica a carico dello stesso. L'indagine svolta ha permesso di rilevare che l'albero n. inv. 31 presenta un'inclinazione accentuata, al colletto ed alle radici - sul lato in trazione - corpi fruttiferi del fungo parassita del legno *Agrocybe aegerita*, data la già accentuata inclinazione della pianta, limita irrimediabilmente il margine di sicurezza necessario a garantire la stabilità della stessa. Considerato lo stato fitosanitario è stato classificato in classe D (gravità estrema), indicandone l'abbattimento.

Al Quartiere si comunica ai sensi della delibera di C.C. n. 42 del 05/06/06.

N. INV.	SPECIE	MOTIVAZIONE	SOSTITUZIONE	NOTE
31	Acero	Esito VTA classe D, tutela pubblica incolumità	prevista	

La sostituzione è prevista nella stagione opportuna e compatibilmente con la presenza di sottoservizi. I fogli notizie relativi verranno collocati entro 2 giorni dall'intervento.



Distinti saluti.

Il Capo Settore
Verde, Parchi e Agricoltura Urbana
Dott. Ciro Degl'Innocenti



CIRO
DEGL'INNOCENTI
Comune di Padova
10.06.2024 11:43:45
GMT+00:00

Allegato :scheda rilevamento dati , foto, planimetria con indicata l'ubicazione della pianta.

Nr. albero 31	Cartellino
Coordinate 724.116,60 / 5.030.548,06	
Proprietà Area di proprietà	
	
Tassonomia Acer pseudoplatanus (Acero montano)	
Sito di crescita Marciapiede	Fase fisiologica adulto
Accessibilità Accessibile	
Bersaglio Zona di passaggio durante tutta la giornata, area di sosta non particolarmente frequentata	
Altezza 18,00 m	Ø chioma 10,00 m
Altezza castello 4,00 m	
Circ. tronco 82 cm	Ø tronco 26,00 cm
Stato pianta Pianta viva	
Modalità età Stimato	Età pianta calcolata 44
Data stima 01/01/2021	Età stimata 41
Data abbattimento	Data rimozione ceppaia
<input checked="" type="checkbox"/> Albero stradale	
Note	

VSA - Data: 07/06/2024

CPC: D - Gravità estrema

Stato cartellino Cartellino da aggiungere

Rilevatore	Paolo Trivellato
Tipo	Ricontrollo
Fase fisiologica	adulto
Sito di crescita	Marciapiede
Stato vegetativo	1 normale
Altezza	18,00 m
Ø chioma	10,00 m
Altezza castello	4,00 m
Ø tronco	26,00 cm
Circ. tronco	82 cm
Bersaglio	Zona di passaggio durante tutta la giornata, area di sosta non particolarmente frequentata



Note Pianta con inclinazione accentuata. La presenza, al colletto ed alle radici - sul lato in trazione - di corpi fruttiferi del fungo parassita del legno *Agrocybe aegerita*, data la già accentuata inclinazione della pianta, limita irrimediabilmente il margine di sicurezza necessario a garantire la stabilità della stessa.

Anomalie: (1) difetto minore, (2) difetto medio, (3) difetto grave

Radici Radici affioranti (1), Radici affioranti decorticate (1), Carpofori (3), Spazio radicale sottodimensionato (1)

Colletto Carpofori (3)

Fusto Fusto inclinato (3)

Iter			
#	Data esecuzione	Eseguito da	Stato VSA
1	07/06/2024 11:20:34	Paolo Trivellato	In lavorazione
2	07/06/2024 11:25:40	Paolo Trivellato	Richiesta validazione (Applicativo)
3	07/06/2024 11:25:40	Paolo Trivellato	Validata



TRIVELLATO
PAOLO
COMUNE DI
PADOVA
07.06.2024
10:37:17
GMT+01:00

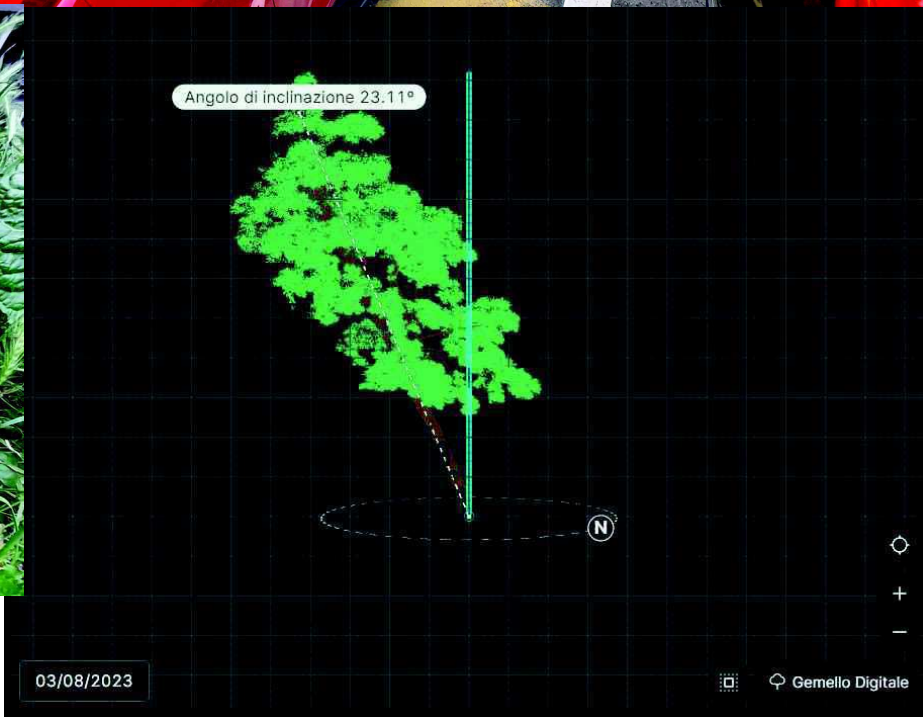

ArcGIS Web Map

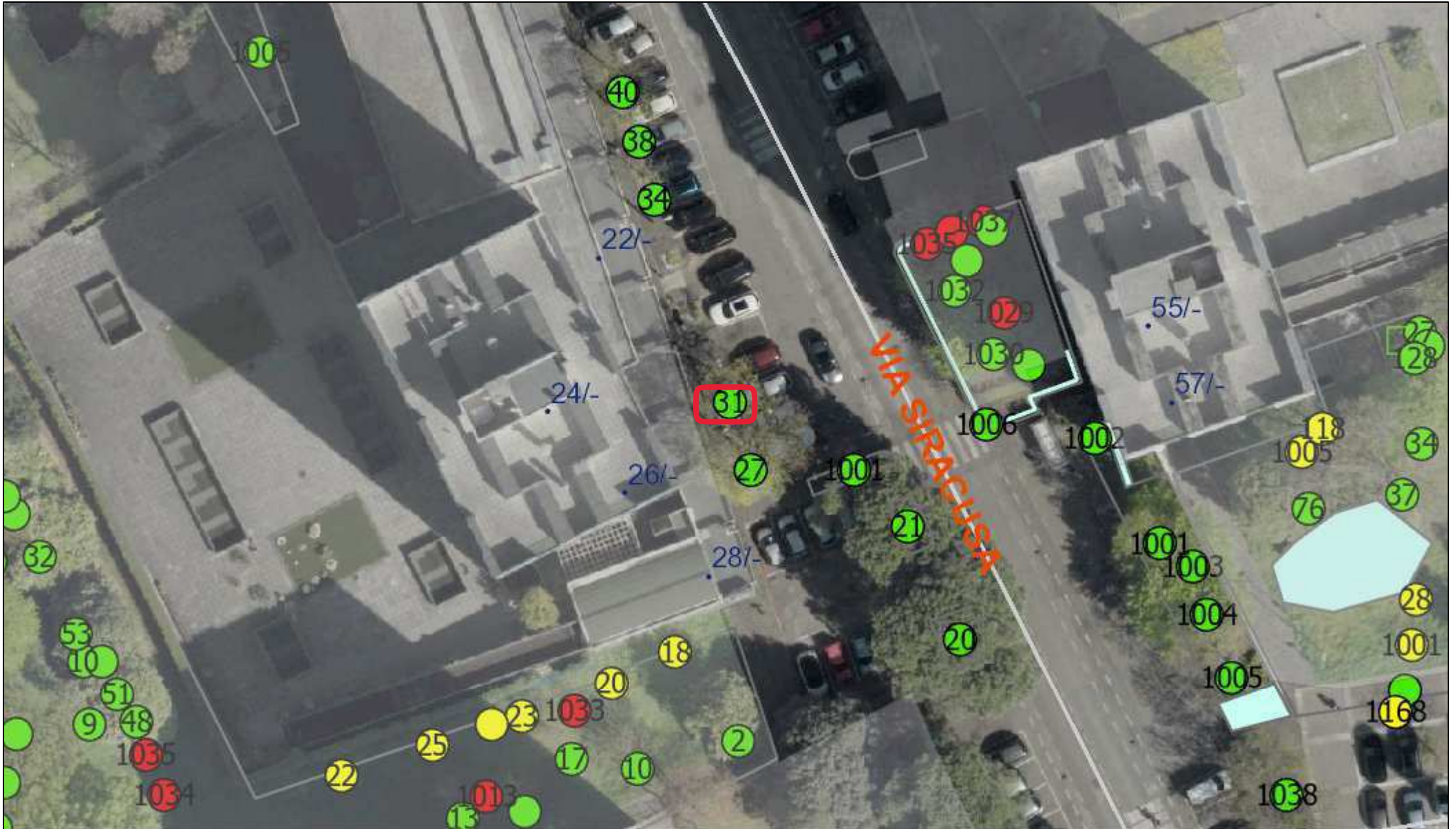

10/06/2024, 12:24:02

- | | | | |
|-----------------|------------------------|------------------------------|---------------------------------|
| — Grafo Vie | Alberi | • Albero, Pianta non gestita | • Cespuglio, Viva |
| • Numeri Civici | • Albero, Ceppaia | • Albero, Pianta viva | • Pianta in vaso/fioriera, Viva |
| □ Isolati | • Albero, Pianta morta | □ Albero, Posto libero | |

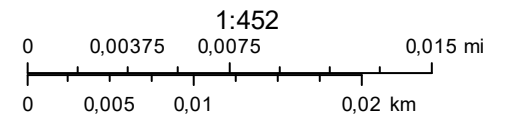



Comune di Padova



I CICLI AFFRESCATI
DEL XIV SECOLO DI PADOVA

SETTORE VERDE, PARCHI E AGRICOLTURA URBANA

Via N. Tommaseo, 60 - 35131 - Padova

tel. 049.8204475

Codice Fiscale 00644060287

Prot. n. 0316549
del 12/06/2024

Al Quartiere n.5 sud Ovest
SEDE

**Oggetto: abbattimento di 1 pianta di Robinia pseudoacacia monophylla in via Carso (n. inv. 27).
Delibera del C.C. n. 2006/0042 del 05/06/06.**

A seguito verifiche presso le alberature comunali sono state fatte indagini fitosanitarie e di valutazione della stabilità su un esemplare di Robinia pseudoacacia monophylla presente sulla via in oggetto evidenziando una situazione critica a carico dello stesso. L'indagine svolta ha permesso di rilevare che l'albero n. inv. 27 presenta corpi fruttiferi di Ganoderma adspersum al colletto, Agrocybe aegerita su cordoni radicali superficiali ed apici vegetativi in quota secchi. La situazione di deperienza è confermata da abbondanti riscoppi basali. Le patologie in corso non sono correggibili con interventi arboricolturali. Considerato lo stato fitosanitario è stato classificato in classe D (gravità estrema), indicandone l'abbattimento. Al Quartiere si comunica ai sensi della delibera di C.C. n. 42 del 05/06/06.

N. INV.	SPECIE	MOTIVAZIONE	SOSTITUZIONE	NOTE
27	Robinia	Esito VTA classe D, tutela pubblica incolumità	prevista	

La sostituzione è prevista nella stagione opportuna e compatibilmente con la presenza di sottoservizi. I fogli notizie relativi verranno collocati entro 2 giorni dall'intervento.

Distinti saluti.

Il Capo Settore
Verde, Parchi e Agricoltura Urbana
Dott. *Ciro Degl'Innocenti*



CIRO DEGL'INNOCENTI
Comune di Padova
10.06.2024 11:43:45
GMT+00:00

Allegato :scheda rilevamento dati , foto, planimetria con indicata l'ubicazione della pianta.

Nr. albero 27	Cartellino
Coordinate 723.950,04 / 5.032.340,68	
Proprietà Area di proprietà	
	
Tassonomia Robinia pseudoacacia monophylla (Robinia var. 'Monofilla')	
Sito di crescita Marciapiede	Fase fisiologica adulto
Accessibilità Accessibile	
Bersaglio Zona di passaggio durante tutta la giornata, area di sosta non particolarmente frequentata	
Altezza 12,50 m	Ø chioma 6,00 m
Altezza castello 4,00 m	
Circ. tronco 97 cm	Ø tronco 31,00 cm
Stato pianta Pianta viva	
Modalità età Preciso	Età pianta calcolata 18
Data impianto 01/01/2006	Età all'impianto 0
Data abbattimento	Data rimozione ceppaia
<input checked="" type="checkbox"/> Albero stradale	<input checked="" type="checkbox"/> Irrigazione
<input checked="" type="checkbox"/> Palo tutore	<input checked="" type="checkbox"/> Pavimentazione filtrante
Note MARCIAPIEDI DISSESTATO	

VSA - Data: 07/06/2024

CPC: D - Gravità estrema

Stato cartellino Cartellino da aggiungere

Rilevatore	Paolo Trivellato
Tipo	Ricontrollo
Fase fisiologica	adulto
Sito di crescita	Marciapiede
Stato vegetativo	1 normale
Altezza	12,50 m
Ø chioma	6,00 m
Altezza castello	4,00 m
Ø tronco	31,00 cm
Circ. tronco	97 cm
Bersaglio	Zona di passaggio durante tutta la giornata, area di sosta non particolarmente frequentata



Note La pianta presenta corpi fruttiferi di *Ganoderma adspersum* al colletto, *Agrocybe aegerita* su cordoni radicali superficiali ed apici vegetativi in quota secchi. La situazione di deperienza è confermata da abbondanti riscoppi basali. Le patologie in corso non sono correggibili con interventi arboricolturali.

Anomalie: (1) difetto minore, (2) difetto medio, (3) difetto grave

Radici Sottoservizi, reti tecnologiche (1), Carpofori (3), Carie (2)

Colletto Ricacci basali (3), Carpofori (3), Depressioni e concavità (3), Carie (2), Lesioni cicatrizzate (1)

Chioma Dissecamento (1)

Iter			
#	Data esecuzione	Eseguito da	Stato VSA
1	07/06/2024 11:55:14	Paolo Trivellato	In lavorazione
2	07/06/2024 12:30:25	Paolo Trivellato	Richiesta validazione (Applicativo)
3	07/06/2024 12:30:25	Paolo Trivellato	Validata



TRIVELLATO
PAOLO
COMUNE DI
PADOVA
07.06.2024
11:42:15
GMT+01:00



ArcGIS Web Map



10/06/2024, 11:40:44

- | | | | |
|-----------------|------------------------|------------------------------|---------------------------------|
| — Grafo Vie | Alberi | ⊛ Albero, Pianta non gestita | ● Cespuglio, Viva |
| • Numeri Civici | ● Albero, Ceppaia | ● Albero, Pianta viva | ⊛ Pianta in vaso/fioriera, Viva |
| □ Isolati | ● Albero, Pianta morta | □ Albero, Posto libero | |

